LA NACION

AÑO VII

Santiago de Chile, Domingo 25 de Marzo de 1923

Núm. 2,563

VEINTE CENTAVOS

SUSCRICIONES:
Por un año: $ 50.00 - Por seis meses: $ 26.00
Por tres meses: $ 14 :-: Por un año exterior: $ 110

LA V. CONFERENCIA PAN AMERICANA

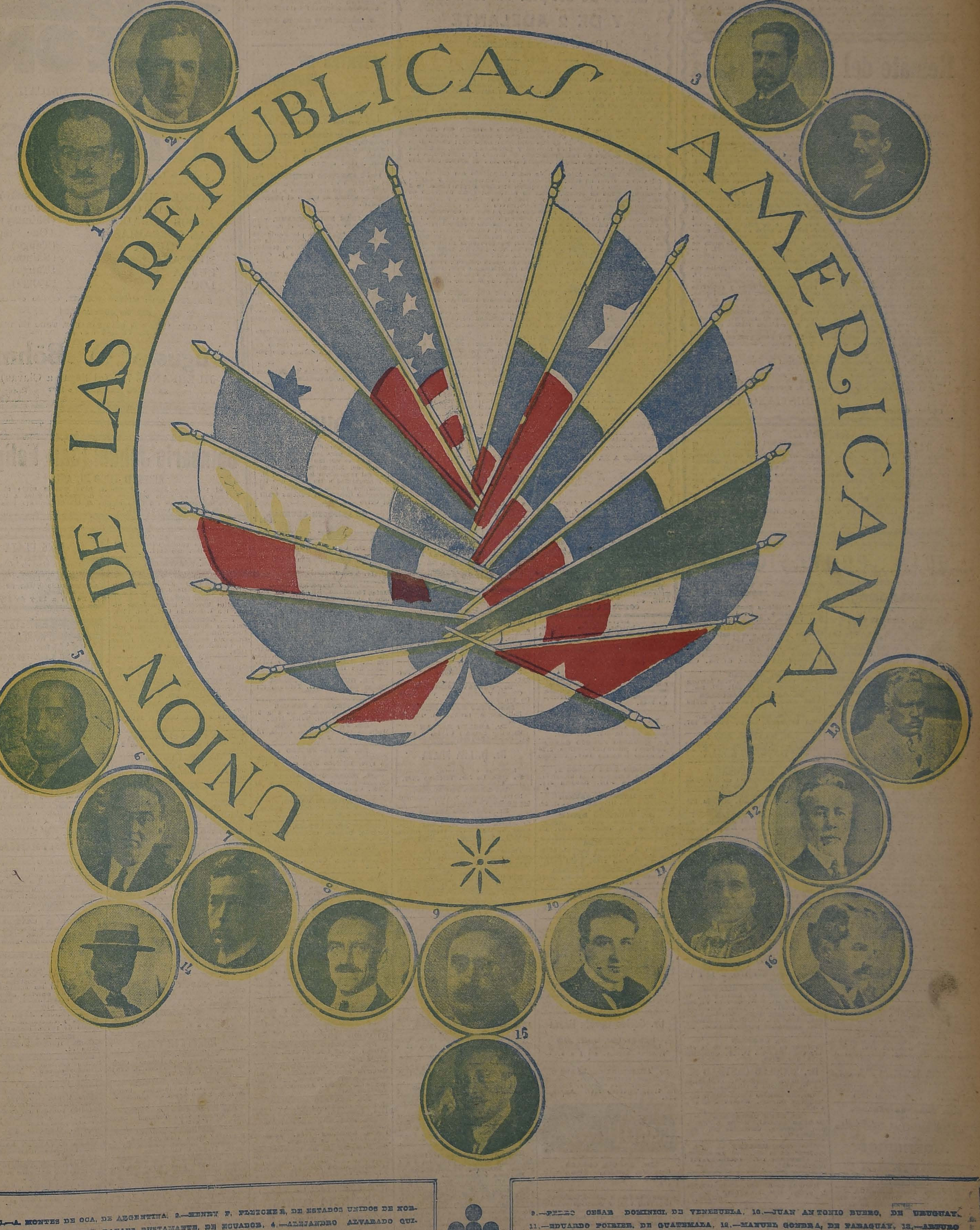
UNION DE LAS REPUBLICAS AMERICANAS
1
2
3
4
5
6
7
8
9
10
11
12
13
14
15
16

1.—A. MONTES DE OCA, DE ARGENTINA. 2.—HENRY P. FLETCHER, DE ESTADOS UNIDOS DE NORTEAMERICA. 3.—JOSE RAFAEL BUSTAMANTE, DE ECUADOR. 4.—ALEJANDRO ALVARADO QUIROS, DE COSTA RICA. 5.—JOSE VIDAL Y CARO, DE CUBA. 6.—AGUSTIN EDWARDS, DE CHILE. 7.—AFRANIO DE MELLO FRANCO, DE BRASIL. 8.—LEO S. ROWE, DIRECTOR DE LA UNION PANAMERICANA

9.—PEDRO CESAR DOMINICI, DE VENEZUELA. 10.—JUAN ANTONIO BUERO, DE URUGUAY. 11.—EDUARDO POIRIER, DE GUATEMALA. 12.—MANUEL GONDRA, DE PARAGUAY. 13.—ARTURO RAMEAU, DE HAITI. 15.—NARCISO GARAY, DE PANAMA. 16.—GUILLERMO VALENCIA, DE COLOMBIA

AVISOS DE REMATES

REMATE VOLUNTARIO

Por acuerdo de los herederos de don Manuel Zamora y de doña Margarita Ormazábal de Zamora, tomado ante el Juez Compromisario, don Hernán Echeverría, que conoce de la partición, se sacará a remate el 7 de Abril próximo a las 3 P. M., en la Secretaría del Juzgado de Letras de Los Andes,

El fundo "ELSOCORRO" ubicado en SAN ROQUE

con una superficie aproximada de 72 cuadras, de las cuales 20 son de Viña en producción, con casas habitación y para inquilinos y bodegas.

MINIMUM: $ 475,000

Pagadero la mitad al contado y el resto a un año plazo con 8 por ciento de interés. Bases, antecedentes y facilidades para visitar el fundo pueden pedirse en el estudio del Compromisario, don Hernán Echeverría C., MONEDA 1148. A-3

Remate del Menaje de Casa

DE PROVIDENCIA 1075

HOY DOMINGO, A LA 11|2

SALON.— RICO PIANO VERTICAL ALEMAN, FLAMANTE y piso, amoblado dorado con cortinillas y junco, estilo Luis XVI, dos sillas y banqueta Luis XV de nogal talladas, mesa de centro dorada con mármol y junco, boule musiquero de ébano, espejo marco dorado, licorera cristal Baccarat, jardineras, mayólica, cortinajes con lanzas de bronce, candelabros plaqué, floreros, alfombra, cuadros, etc.

ESCRITORIO.— Amoblado estilo gótico compuesto de escritorio ministro, biblioteca de tres cuerpos, sofá esquinero, cuatro sillones, banqueta mesa de centro y licorera, tallados a mano; ventilador eléctrico, estufa, victrola Columbia con discos escogidos, alfombra inglesa estilo oriental, anteojos de teatro, reloj Waltham, anillo oro, servicio fumar de plata, cuadros, etc.

COMEDOR.— Amoblado estilo inglés con bronces y marquetería, de aparador bajo, trinche y vitrina con mármoles rosa y lunas; mesa de correderas, sillas tapiz cuero y enjuncadas, mesa arrimo de caoba con mármol, carpeta roja, manteles hilo; **servicio mesa completo porcelana "Limoges"**, cristalería muy fina, copas para vino del Rhin, posillos finos de porcelana, servicios té de plaqué Luis XVI, jardinera de centro plaqué y cristal fruteros altos de plaqué, alcuzas, paneras, canastillos, bomboneras, mate plata con bombilla, ponchera cristal, servicio para tortas o frutas, servicio de mesa de loza inglesa, platos, paila de cobre, miguero y posillo plaqué, queseras y fruteras cristal, botellas ídem, alfombra, lámpara, pedestales, cuadros, ponchera plaqué, piezas para frutas, etc.

DORMITORIOS.— Amoblado de tres cuerpos con mármoles rosados estilo inglés, ídem al laqué con mármoles rosa Luis XVI, pareja marquesas de bronce cuadrado, flamantes; colchones de lana, amoblado de dos cuerpos con marquetería, bronces y cubiertas cristal, marquesa de bronce importada; catre ídem; ídem para niño, servicios de lavatorio, coche-cuna para niño, amoblado de asiento estilo inglés tapiz cretona, ídem ídem de nogal, catres al laqué con bronces y colchones, roperos con luna, alfombras, cortinas, etc.

HALL.— Amoblado estilo colonial, ídem de mimbre, alfombra para pasillo o escala, varillas bronce, gran planta **jazmín del Cabo** con flores y otras, estante para libros mesa escritorio con paño rojo; **paragüero de roble americano, coche fino para guagua, bicicleta para señorita,** cortinas de hilo, alfombra, cuadros, choapinos, estante giratorio para libros, etc.

BAÑO, COCINA Y VARIOS.— Tina enlozada, califont y calentador, bidet, repisa y espejo grande ovalado al laqué, pajarera, escalas de tijeras, cocina económica y a gas, batería de aluminio, cacerolas y ollas enlozadas, mesas, sillas, sommiers, indispensable, canastos, reja alambre para cierros, etc.

A la vista desde hoy desde las 2. Se arrienda la casa.

E. ROBUSTIANO VERA

Oficina: Compañía 1246. Casilla 3878.

REMATE

Por acuerdo de los herederos de don Rafael Gatica Ortúzar, el día 2 de Abril próximo, a las 2 P. M., ante el Compromisario don Maximiliano Ibáñez, y en su estudio de la ciudad de Santiago, Alameda de las Delicias N.o 1206, saldrán a remate las siguientes propiedades: Fundo "Treguiles y La Vega", ubicado en la Comuna de Río Claro, del departamento de Talca, por el mínimum de **$ 95,000.** El precio que se obtenga de la subasta se pagará: con una tercera parte al contado, otra a seis meses y la otra a un año plazo, con más el interés del 8 o|o anual.

La entrega del fundo se hará inmediatamente de firmarse la escritura definitiva de venta.

Para visitar el fundo, dirigirse a don Rafael Gatica, en Molina. Santiago, 2 de Marzo de 1923.

M. GAETE FAGALDE, Notario - actuario. 19-M.

Remate del Menaje de Casa

DEL SEÑOR DOMINGO PERRIER

598 - Av. Vicuña Mackenna - 598

El Lunes 26 del pte. de 10 a 12 M.

Y DE 2 ADELANTE

(Por cambio de residencia)

— HAY: —

SALON.— Rico piano vertical J. KUHSE. Magnífico amoblado Luis XVI de nogal tallado tapiz seda rosa, con 1 sofá, 2 sillones, 1 bergère y 6 sillas; mesa de centro tallada; trumeaux con consola dorada; rico secreter de madera de rosa con marquetería de colores y aplicaciones de bronce; cortinajes iguales a los muebles; columnas y estatuas de mármol; jarrones de porcelana; cojines de seda; cuadros al óleo; acuarelas, grabados, alfombra Smyrna fondo rosa, rica lámpara Luis XVI de bronce cincelado de 13 luces, etc., etc.

SALA.— Rica Victrola PATHE, mueble de caoba con marquetería último modelo con doble diafragma y escogida colección de discos VICTOR; amoblado dorado enjuncado Luis XVI; espejo Luis XVI con consola; figuras de mármol y porcelana Biscuit, cortinajes de encaje; cojines de seda, pedestales de bronce Luis XVI, rica alfombra Smyrna fondo negro, lámpara Luis XVI de bronce cincelado y cristal, etc., etc.

ESCRITORIO.— Amoblado de caoba importado con cojines de felpa de seda con un sofá, 3 sillones curvos, una banqueta y dos sillas; escritorio de señora con marquetería; estante para libros, de 2 cuerpos; figuras de bronce, útiles de escritorio; mesa de juego de volcar; cuadros al óleo, obras y revistas en francés, alfombrado Axminter de una pieza, lámpara eléctrica de bronce cincelado, etc.

COMEDOR.— Magnífico amoblado estilo Colonial de encina, tallado, compuesto de gran aparador, trinche, vitrina con cristales, mesa redonda de corredera, 2 sillones y 10 sillas tapiz cuero marroquí. Gran escaparate tallado estilo Colonial; mesa vitrina para té, tallada; rico reloj de pedestal tallado; servicio porcelana Limoges guarda flores; servicio cristalería Luis XVI; plaquees finos Reed y Barton; Christofle, Elkington y otros en servicio para té, paneras, alcuzas, GRAN CENTRO CON BANDEJA CON ESPEJO; violeteros, bomboneras, cuchillería en estuche, servicio para pescado, ídem para espárragos, etc. Compoteras y floreros de cristal de roca, manteles, carpeta de mesa, figuras de bronce, 2 bustos de bronce, cuadros al óleo, platos de colgar, rica lámpara Colonial de 6 luces, alfombrado de una pieza, lacre, etc.

HALL.— MAGNIFICO AUTOPIANO DE CONCIERTO MARCA HARDMAN PECK, mueble de caoba con piezas y banqueta. Amoblado Mision de roble americano, con cojines de cretona; paragüero de roble con espejo y asiento, biombo de 3 hojas, gobelinos con marco; LINDA COLECCION DE CHOAPINOS en variedad de colores, lámpara eléctrica de pie, jardineras, plantas finas en maceteros, Fénix; grabados franceses, etc., etc.

DORMITORIOS.— 3 amoblados: Luis XVI al laqué, gris con 2 marquesas, mesa toilette, mesa de centro y veladores redondos; otro de coaba con ropero de 2 cuerpos importado; otro al laqué para niña, con marquesa; catres de bronce redondos, importados; muebles de asiento tapizados, con un diván y dos sillones con cojines, sillón Bergère tapiz brocato de seda azul listado; cortinajes ídem; servicios de toilette; lámparas eléctricas para velador; delanteros; RICAS ALFOMBRAS DE SMYRNA, guardarropa, lámparas eléctricas de bronce cincelado, etc.

BAÑOS.— 2 tinas de fierro enlozado, calentador niquelado HUMPHREYS, lavatorio de columna, bidets, excusado silencioso, lluvias niqueladas, botiquín al laqué, espejo ovalado, muebles al laqué enjuncado, mesa cubierta cristal, esponjeras, portavasos níquel, útiles de toilette, mueble para calzado, etc., etc.

COCINA Y VARIOS.— Cocina a gas RICHTMON, batería francesa de cobre estañada; refrigerador americano, mesas zinc, útiles de cocina, estantes, lavaplato, filtros de loza, balanzas de precisión, muebles sueltos, amoblados de mimbre, pajareras, y

DEMAS A LA VISTA EL DOMINGO DE 2 A 7 P. M.

VICTOR ARAYA L.,

Martillero de Hacienda

NOTA.— El remate empezará a las 10 A. M., por la cocina, despensa, repostero, patio y piezas interiores, para continuar a las 2 P. M. con COMEDOR, SALON, SALA, HALL y DORMITORIOS.

HACIENDA LA ERMITA

PROPUESTAS DE ARRENDAMIENTO

Se admiten propuestas para el arredamiento del fundo "La Ermita", ubicado en el Departamento de La Victoria, comuna de Tango, de propiedad de la señorita Adriana Cousiño.

Las propuestas se abrirán el 3 de Abril próximo, a las 3 P. M., en la oficina de don Luis Videla H. Edificio de la Bolsa de Comercio.

Bases y antecedentes pueden consultarse en la misma oficina.

Santiago, Marzo 14 de 1923.

El Curador de la señorita Adriana Cousiño

3-Abril

PATENTES DE INVENCION

Al Ministerio de Industria y Obras Públicas, se han presentado los siguientes inventores, pidiendo que se les conceda patente de privilegio por los inventos que se indican:

La firma **VICKERS LIMITED,** de Londres, para "Mejoras introducidas en armas automáticas de pequeño calibre, accionadas por la fuerza de gases". (Dos casos).

Don **FRANCISCO OESTENER,** para "Mejoras en procedimientos para macerar cueros destinados a la curtiduría, usando al efecto el páncreas animal".

Don **JUAN FLEISCHMANN,** para "Un aparato para quitar el dolor de cabeza y el mareo, mediante la aplicación metódica y conveniente de un dispositivo que ejerce presión sobre ciertas regiones de la cabeza". M-27

Don **FRANCISCO AUGER RIVEROS,** para "Un aparato destinado a filtrar las menas de oro o plata a través del mercurio, a fin de amalgamarlos".

Don **ERNESTO LENNON,** para "Una grapa cerrada de alambre para tejer cercos de este mismo material".

Se da este aviso en cumplimiento de las disposiciones reglamentarias correspondientes y a los efectos de las oposiciones o reclamos que pudieran presentarse.

M-28

El Jefe de la Oficina de Patentes de Invención.

M-27

Propuestas

Solicítanse por diversas especies de vestuario para las policías fiscales. Estas se abrirán en la Sub-Secretaría del Ministerio del Interior, el 28 del presente, a las 2 1|2 P. M. en conformidad a las bases que los interesados pueden consultar en la Inspección General de Policías (calle del Cerro N.o 143).

EL INSPECTR GENERAL.

M-28

INSTRUMENTO MUSICAL

FABRICACION ALEMANA

DISCOS

Acaban de llegar grandes novedades en discos alemanes de bailes modernos, entre otros:

FORGET ME NOT	
CARNE DE CABA[illegible]	(Shimmy)
BESOS ROBADOS	(Tango)
LAS CORSARIAS	(Shimmy)
MILONGUITA	(One Step)
MUSTAFA	(Tango)
SUFRA	(Shimmy)
LOCA	(Tango)
	(Tango)

Sensacional éxito: **MISTER WHISKY,** canción cómica.

OIR ES COMPRARLOS

LA CASA ABRE LOS DIAS SABADOS, TODO EL DIA HASTA LAS 7 P. M.

Augusto O. Böhme

HUERFANOS 710 (al llegar a Claras)

SANTIAGO, CASILLA N.o 1163

Balneario Jahuel (San Felipe)

ABIERTO TODO EL AÑO

El Balneario Jahuel, situado a 1,180 metros sobre el nivel del mar por su clima delicioso, sus hermosos paisajes e instalaciones modernas, es sin duda alguna el Establecimiento más confortable para los veraneantes.

GUIA PROFESIONAL

ABOGADOS

GABRIEL AMUNATEGUI
SALVADOR DE LA VEGA
Estudio: Morandé 235, Int. 2-6. Casilla 3091. Teléfono 1963.

ERNESTO BARROS JARPA
Atiende sus asuntos profesionales el señor Agustín Barros Jarpa, en Morandé 235.

NAZARIO CHACON DEL CAMPO
Atenderá desde el 10 de Abril en Morandé 450 (bajos). Teléfonos 2908-2389. Casilla 3211.

ALBERTO DURAN B.
Huérfanos 1235, Ofi. 8. Casilla 2914.

NICANOR ELGUETA
Galería Alessandri, 19-A. Tel. 586. Asuntos civiles, comerciales, mineros y criminales.

LADISLAO ERRAZURIZ LAZCANO
LUIS A. QUINTEROS T.
Amunátegui 301. Teléfono 633.

HECTOR ARNALDO GUERRA
Asuntos criminales. Nulidades matrimonio, divorcio. Teléfono 2635. Huérfanos 1223, ofi. 8.

GALVARINO GALLARDO NIETO
Ahumada 168, altos. Teléfono 2343.

OSVALDO HEVIA L.
Morandé N.o 244. Casilla 1831.

JUAN ANTONIO IRIBARREN
Consultas, defensas, asuntos administrativos. Estudio: Estado N.o 91. Oficina 25, de 2 a 6.

RAMON SEGUNDO JIMENES
Abogado. Galería Alessandri 17, piso segundo, 10-11. 4-6.

EVARISTO MOLINA HERRERA
Asuntos criminales, civiles, comerciales. Particiones, apelaciones, casaciones. Compañía 1053. Cas. 1175.

MANUEL MERINO E.
LUIS MERINO E.
Bandera 166. Tel. 2077. Casilla 2407. 10-11 y 4.30-6.

LORENZO MONTT
AMBROSIO MONTT WILMS
Compañía 1207. Teléfono 2307.

BERNARDINO LEIVA
Abogado. Bandera 552. Casilla 2068.

MANUEL OLIVA
Galería Alessandri 15-A. Teléfono N.o 3203. Juicios civiles y criminales.

ROBERTO DE PETRIS
Estudio y domicilio, Galería Alessandri 25, 2.o piso. Teléfono 156. Casilla N.o 4044.

ANTONIO PLANET O.
Especialmente cuestiones comerciales. Estudio: Bandera 166. Casilla N.o 4034. Tel. Ing. 1137; 10-11 A. M., 4-6 P. M.

LUIS FIDEL YANEZ
Defensor de Ausentes y de Obras Pías. Moneda 1935.

HUMBERTO YANEZ VELASCO
Agustinas 673. Teléfono 1614.

LUIS VERGARA ZAÑARTU
Abogado
Estudio: Gálvez 90. 2 a 4 P. M.

INGENIEROS

ALFREDO LEA-PLAZA
Santiago. Huérfanos 2334. Of. Moneda 1168. Teléfono 137.

RAFAEL TORREBLANCA
Oficina Técnica.— Galería Alessandri 30. Casilla 3952. Teléfono 1349.

MEDICOS

Dr. ITALO ALESSANDRINI
Cirugía y ginecología. Consultas de 1 a 3. Merced 322. Teléfono 3555.

Dr. AMENABAR OSSA
Oculista 14 años Europa, 3 años médico-director Hospital de Ojos, condado Stanford (Inglaterra). Mer[illegible]

Dr. ARNELLO
Cirugía, anestesia general, venéreas. García Reyes 7. De 12-3; Hospital San Vicente, 4-6.

Dr. AGUILAR
Cirugía general, ginecología, sífilis. De 1-3. San Isidro 229.

DOCTOR ANWANDTER
Regresó de Europa. Especialista enfermedades señoras, de 2-4. Claras 205.

Dr. ALCAINO
Oídos, nariz, garganta, vías lacrimales. Dieciocho 257. Tel. 257, 2-5.

Dr. CARLOS D. AGUIRRE
Vías urinarias, Venéreas. Sífilis. Carmen 191. Consultas: 5-7.

Dr. ARTURO BARRAZA A.
Vías urinarias, sífilis. Puente 557. 3-6.

Dr. BORQUEZ SILVA
Estudios Europa, Pulmón, Corazón, Estómago, Intestinos, Rayos X. 3-6. A. Prat 80. Tel. 19. Matadero.

Dr. BARRENECHEA
Oculista y especialista en oídos, nariz y garganta. Estado 91. Regresó.

Dr. BISQUERT
Vías urinarias, sífilis. Moneda 859. De 3-6. Cas. 2563. Tel. 953.

Dr. JULIO BUSTOS
Médico de ciudad de Santiago. Medicina interna niños, sífilis. Recoleta 707. De 2-4.

Dr. BUSTOS
Ojos, nariz, garganta, 1-4. Teléf. 2204. Merced 315.

Dr. BRAGA CASTILLO
Rayos X. Merced 136. Teléfono 1393. Consultas: de 9-10 y 1-4.

W. E. COUTTS
Sífilis, vías urinarias, 3-6. Teléfono 1314. San Martín 356. Ha regresado.

Dr. OSCAR CIFUENTES S.
Regresó Europa. Medicina interna. Sífilis. 2-5. Moneda 1312.

Dr. CASTAÑEDA IGLESIAS
Ex-médico residente Hospital Niños. Traslado Compañía 1339. Teléfono 254. De 1 1|2 a 3 1|2.

Dr. ALDO CONTRUCCI
Estudio Europa, medicina interna. Sífilis. Agustinas 1729, 2 1|2-4 1|2. Teléfono 3340.

LABORATORIO CLINICO
de los doctores O. Letelier G., W. Fernández B., y R. Herrera V., San Antonio 451. Cas. 2886. Tel. 3692. Orina, sangre, jugo gástrico, leche, desgarros, etc. Cultivos. Autovacunas. Exámenes parasitológicos. Tumores.

Dr. CHARLIN
Profesor de enfermedades de la vista. Consultas 3-6 P. M. Compañía 2115, Tel. 2632.

Dr. RODOLFO CASTILLO S.
Oído, nariz, garganta. Consultas 2-5. Se trasladó a Delicias 1164.

Dr. EDUARDO CRUZ-COKE L.
Medicina interna. Merced 305, 5 a 6 1|2.

Dr. LEON CHONCHOL
Medicina general. Rayos X. Sífilis, piel, venéreas. Consultas 2-5. San Antonio 40.

Dr. CROIZET
Profesor de la Facultad de Medicina. Consultas 1-3. Dieciocho 191. Teléfono 637.

Dr. CIENFUEGOS
Regresó de Europa. Enfermedades de niños. Huérfanos 634, 1-3.
18-Agt.

Dra. JULIA CLA[illegible]
Medicina general. Niños, tratamiento del asma. Consultas: 1-3. Castro 107.

Dr. E. DAVILA H.
Estudios Europa. Medicina interna. Laboratorio, de 5 a 7. Castro 31.

Dr. CARLOS DOREN N.
Enfermedades de señoras. Cirugía. Monjitas 536. Teléfono Inglés 571. (Consultas: de 1 a 4).

Dr. DIAZ VELASCO
Medicina interna, niños, sífilis. 2 a 4. Vergara 474. Teléfono 236.

Dra. JUANA DIAZ MUÑOZ
Especialista enfermedades señoras y niños. 4-6. Delicias 858. Teléfono 1715.

Dr. J. BRONFMAN
Regresó de Europa e instalará su consultorio desde el 1.o de Abril, en
COMPAÑIA 1463

Dr. DODDS
Cirugía huesos, injertos óseos; cirugía cráneo-cerebral, de la médula y nervios. Estudios EE. UU., Europa. 21 de Mayo 578. 3-5.

Dr. DIMITSTEIN
Agustinas 1308, esquina Teatinos. Rayos X. Medicina general, especialmente: corazón, pulmón, estómago e hígado. 1-4. Teléfono 3648.

Dr. LEONIDAS CORONA T.
Laboratorio Clínico. Delicias 868, frente a Estado, 3-5. Tel. 2483.

Dr. RODRIGO DONOSO GAETE
Medicina interna. Consultas 2.30 a 4, Santo Domingo 1477. Teléfono 256.

IGNACIO DIAZ MUÑOZ S.
Medicina general. Vías urinarias. Hora: 3 1|2 a 5 1|2. Bandera 574. Teléfono 3424.

Dr. GEORGES DAUBAS
Consulta 2-4 1|2. Amunátegui 36, Teléfono Inglés 3679.

Dr. GREGORIO DURAN
Enfermedades señoras partos. Agustinas 828. Teléfono 2855. De 3-5.

Dr. ESPINA
Rayos X. medicina interna, estudios Europa. Delicias 1228, esquina Gálvez Teléfono 2102. De 1 1|2-4.

Dr. FUENZALIDA CORREA
Cirugía ginecología, partos. Merced 663. De 1-3.

Dr. FUENZALIDA BRAVO
Profesor extraordinario, enfermedades de niños. Merced 560. Teléfono 721. 2-4.

Dr. FONTECILLA
Estudios en Europa, afecciones pulmonares y nerviosas. Rayos X. Delicias 1626.

Dr. ENRIQUE GONZALES H.
Estudios Europa, especialmente estómago, intestinos, hígado, diabetes, obesidad, reumatismo. Ejército 644. De 1-[illegible]

Dr. CARLOS A. GUTIERREZ V.
Profesor Extro. de Obstetricia. Partos. Enfermedades de señoras y Cirugía. Rosas 1353.

Dr. Carlos Garcés Baeza
Delicias 1276, Teléf. 3747
Laboratorio clínico, Rayos X. Medicina interna. De 1 a 5.

Dr. ARISTIDES GONZALEZ C.
Profesor extraordinario. Obstetricia, enfermedades señoras. 1-3. casilla 1551, Teléfono 2789, Agustinas 629.

DOCTOR GIANELLI
ESTUDIOS EUROPA
Sífilis, Piel, Vías urinarias. 21 de Mayo 562. Consultas de 2 a 6.

Dr. GARCIA COLLAO
Estudios Europa. Ojos, nariz, garganta y oídos. San Antonio 148. 4 a 6.

GONORREA E IMPOTENCIA
Debilidad vital y gonorrea con sus afecciones, prostátitis, supuraciones, por más crónicas que sean, curan en pocos días garantidas. Sistema nuevo. Dr. Winkelmann, 2 a 5. Alameda 880. Regresó de Alemania.

Dr. CARLOS GOMEZ SALTRA
Médico cirujano. De 2 a 4. Bascuñán Guerrero 607.

A. ICAZA BARROS
Médico Cirujano
Santo Domingo 739. Teléf. 2809.

Dr. A. KORNER ANDWANTER
Estudios en Estados Unidos. Cirugía ortopédica. Consultas: 2-4. San [illegible]

Dr. FELIX GROHNERT E.
ENFERMEDADES DE LA PIEL
Sífilis y venéreas
Luz Ultra-violeta.—Radioterapia
De 2 a 6.—Castro 238

Dr. CARLOS A. ILLANES B.
Medicina interno y enfermedades de niños. De 2-5. Castro 176.

Dr. AGUSTIN INOSTROZA
Cirugía general, especialmente de niños. Sífilis. 4-6. Puente 583.

Dr. ALEJANDRO INFANTE
Enfermedades niños, médico Hospital de Niños San Luis. Consultas: 2-5. Delicias 258.

Dr. ROBERTO JARAMILLO
Ejército 707. Teléfono 142. Parque.

Dr. GUSTAVO JIRON L.
Cirugía y ginecología. Vergara 65. De 2 a 3.

INSTITUTO RADIOLOGICO
Radioscopía, radiografía, radioterapia.

Dr. ADOLFO KAPLAN
Estudios Estados Unidos y Europa. Compañía 1429.

Dr. H. LEA PLAZA
Estudios en Europa. Compañía 2105. De 2-5. Teléfono 3880.

Dr. LABRA LETELIER
Nariz, garganta y oídos. Consultas de 2-5 Compañía 1361.

Dr. TEODORO LEIBLE
Enfermedades nerviosas. Medicina interna. Rayos X. Lunes, Miércoles, Viernes 5-7; Martes, Jueves, Sábado 2-4. Olivos 794. Regresó.

Dr. LOIS
Trasladóse San Pablo 1230. Medicina, cirugía inyecciones intravenosas. 1-4.

Dr. LAVAL
Medicina interna. Amunátegui 31. De 1-3 1|2. Domicilio: Cochrane 340.

Dr. ARMANDO LEON I.
Cirujano
Compañía 1909. De 1-3. Teléfono 3846.

Dra. CORA MAYERS
Estudios Europa. Enfermedades niños y ginecología. Ahumada 49. De 4-6. Teléfono 711.

Dr. JUAN MONTENEGRO M.
Enfermedades de niños. Compañía 1770. Teléfono 2120.

Prof. B. MUÑOZ PAL
Cirugía general. Dieciocho 250. De 3 a 4.

Dr. ITALO MARTINI Z.
Ojos, oídos, nariz y garganta. Delicias 1164.

Dr. MALBRAN
Enfermedades mentales y nerviosas. De 2 a 6. San Antonio 584.

Dr. MUJICA
Profesor enfermedades vista. Ojos artificiales. Consultas: 10 a 12 y 1.30 a 3. Recoleta 868.

Dr. MOUAT S.
Ginecología, partos, ex-jefe clínica ginecológica Dr. Korner. Brasil 25. De 1 a 4.

Dr. MELENDEZ ESCOBAR
Medicina interna. Sífilis. Merced 778. de 3-5. Domicilio: Sazié 2007.

MANUEL MORENO
Medicina general. Particularmente pulmón estómago, intestinos. Tratamiento especial tuberculosis pulmonar. Estudios Europa. San Francisco 155. 2.30 a 4.30.

Dr. MUJICA
Hospital Niños. Santo Domingo 820. Teléfono 2415. Consultas 1 a 4.

Dr. MORAGA FUENZALIDA
Medicina y cirugía de niños. Cochrane 118. Teléfono 2804. De 1 a 3.

Dr. GMO. MORA[illegible]
Médico jefe policlínica "El Buen Samaritano" Catedral 2257, de 1-3.

Dr. MARCOS A. [illegible] R.
Laboratorio: Bandera 736. Teléfono 288. Exámenes completos: sangre, orina, esputos, etc. Cultivos. Autovacunas. Abierto a toda hora.

DRA. MAGDALENA NEIRA
Medicina general, señoras y niños. 2-4. Delicias 145.

DR. NUÑEZ ZAMORA
Martes, Jueves, Sábado, 2-5. Matucana 239. Teléfono 291. Estación.

Dr. JUAN MARIN
Consultas: Amunátegui 85, de 1.30 a 3.30. Teléfono 3477. Domic[illegible]

Dr. ORREGO PUELMA
Médico Hospital San Juan de Dios, de 1 1|2 a 3 1|2. Agustinas 1314. Teléfono 1217.

DR. LUIS OPAZO F.
Jefe Policlínica Niños. Prof. Sanhueza. Compañía 3007. De 1-3.30.

DR. OHLERICH
Titulado Alemania, Chile. Medicina interna, enfermedades de niños. Teléfono 332. Catedral 1483.

Dr. ALBERTO PANATT
Médico Jefe Policlínico Prof. García Guerrero. Medicina general. Rayos X. 1.30 a 4. Teléfono 1211. Huérfanos 1819.

DR. GUILLERMO PUELMA
Vicuña Mackenna 171. Teléfono 431. De 1 a 3.

DR. MARCIAL PARADA
Oídos, nariz, garganta. De 3 a 5. Santo Domingo 831. Teléf. 1859.

DR. PATIÑO MAC-IVER
Medicina interna. Niños. Sífilis. Libertad 448. De 2 a 5.

DR. DAVID PULIDO I.
Enfermedades niños. Santo Domingo 1790. Teléfono 2152. De 1 a 4.

DR. RICARDO PERALTA G.
Cirugía general, especialmente de niños. Compañía 1606.

PROFESOR PARDO
Cirugía y enfermedades de señoras. Consultas 2 a 4. Ejército 119.

DR. PANTOJA
Corazón, pulmón, estómago, sífilis. 2-4. 7-8. Tel. 574. Sto. Domingo 1036.

Dr. A. CUSTODIO POBLETE
Medicina interna, Delicias 868.— Estudio doctor Corona. 10.30-11.30 y 3-4.

DR. RAFAEL PEÑARANDA R.
Especialidad corazón, estómago, hígado, riñón, sífilis, venéreas. Llamados nocturnos, 2-4. Catedral 1988.

DR. EMILIO PETIT
Cirugía general, vías urinarias. Consultas Dieciocho 128.

DR. OSCAR PERALTA C.
Medicina general. Enfermedades señoras. Rayos X. Laboratorio. Delicias 1276, Teléfono 3747. De 1 a 2.30. Residencia, Prat 678. Teléfono 194.

DR. JULIO PAREDES F.
Especialmente enfermedades señoras. Ginecología y cirugía abdominal. 2 a 4. Amunátegui 33.

DR. QUIROGA
Enfermedades nerviosas y mentales. Puente 683. Consultas de 2 a 5.

DR. NACIANCENO ROMERO
Laboratorio. Puente 583. (De 5 a 7.) Casilla 3871.

DR. ALBERTO RAHAUSEN J.
Carmen 47. De 4-6. Tel. 3022. Riquelme 47. De 1-4. Tel. 1642.

DR. JOEL RODRIGUEZ P.
Estudios Europa. Medicina interna. Especialmente estómago, intestinos. Rayos X. De 2-4. Amunátegui 539. Teléfono 2810.

DR. DEL RIO GUNDIAN
Medicina interna, de 2-4. Compañía 1470. Domicilio: V. Mackenna 886.

DR. EDUARDO DE RAMON
Cirugía. Enfermedades señoras. De 1 a 3. Agustinas 1606. Teléfono 3623. Ausente en Europa.

DR. ROBERT DE LA MAHOTIERE
Estudios París, Berlín. Médico Hospital San Juan de Dios. Especialista enfermedades corazón. Electrocardiografía. Rayos X. (Ortodiagrafía). Poligrafía. Compañía 1973. De 3 30 a 5. Casilla 3343.

INSTITUTO SANITAS
Agustinas 1955.—Teléf. 2438
Laboratorio, Autovacunas, Rayos X. Radioterapia profunda. Luz ultra-violeta. Aplicaciones eléctricas, inhalatorio de Radium. Baños de ácido carbónico. Diatermia, Ortopedia.

PROFESOR DR. SOTO PARADA
Laboratorio Clínico. Moneda 1035. De 2 a 6.

DR. SCROGGIE
Especialidad enfermedades de niños. Jefe de Clínica de Niños. Universidad de Chile. Consultas de 2.30 a 5 [illegible]

DR. SUAREZ ALVAREZ
Oculista. Jefe clínica Oftalmología. 1-3. Santo Domingo 1844.

DR. SANTANDER
Estudios Europa. Corazón, riñón, sífilis, especialmente estómago, intestinos. Rayos X. Laboratorio. Alameda 2079. De 2 a 5.

DR. STUARDO
Estudios Europa. Enfermedades niños. 1 a 4. Moneda 1526. Tel. 2245.

DR. CRISTOBAL SAENZ C.
Estudios en Europa. Afecciones médico-quirúrgica del abdomen, especialmente estómago. Sífilis, Rayos X. Consultas de 2 a 4. Agustinas 1889.

DR. STOLTING
Oculista. Médico recibido Alemania y Chile. Compañía 1392. De 3 a 5.

DR. HELLMUTH SIEVERS W.
Médico-cirujano. Domicilio: Molina 632. San Antonio 275, 2 a 3.30.

DR. TORRES TORRES
Jefe Clínica Prof. Korner. Enfermedades señoras. Catedral 1249. De 2 a 5.

DR. C. TAPIA FERNANDEZ
Maestranza 1106. Consultas de 2 a 3.30.

DR. VEGA MACHER
Exclusivamente pulmón. Nataniel 109. 2-3.30 Lunes, Miércoles y Viernes.

DR. JAIME VIDAL
Ex-Director Sanatorio San José, enfermos pulmón. Puente 557, de 3 a 6.

DR. G. F. VIDAL S.
Consultas 4 a 6. Delicias 2646. Teléfono 245. Estación.

PROFESOR VARGAS SALCEDO
Cirujano. Martes, Jueves y Sábado. 2 a 5. Teatinos 354. Teléfono 1060.

DR. VICUÑA HERBOSO
Jefe Clínica del Servicio. Prof. García Guerrero. Medicina interna. Hospital de San Vicente. Especialmente enfermedades corazón. Martes, Jueves, Sábado, de 2.30 a 4.30. Almirante Barroso 270. Teléfono 1053.

DR. YAÑEZ G.
Regresó de Europa. Piel, sífilis, venéreas. Delicias 365.

DR. MAURICIO WEINSTEIN
Piel, sífilis y venéreas. Radioterapia y Luz ultra-violeta. Especializado en Europa. Agustinas 1357. De 2 a 5.

DR. WAUGH ALDUNATE
606-914. Estudios Europa. Medicina interna. Venéreas. Sífilis. Reacción Wassermann. 2-4.30. Compañía 1853.

DR. WIREN
Oídos, nariz, garganta. Compañía 1606. De 2 a 3.

DENTISTAS

VIRGILIO ACUÑA M.
Cirujano-Dentista. Ayudante Clínica Operatoria Escuela Dental. Trasladóse. Catedral 2619.

DR. RUBEN BUSTOS
Graduado en Philadelphia Dental College. Larga experiencia profesional. Catedral 1288.

DR. CLODOMIRO CONTRERAS
San Antonio 451. Teléfono 3692. Horas 9-11 y 2-6.

DR. CERDA LOPEZ
Dentista. Santo Domingo 849. Especialmente coronas, puentes, porcelanas. Atenderá vacaciones.

FORTUNATO ENCINA
Especialmente puentes, placas, coronas, extracciones. Estado 363.

DOCTOR GALLARDO GONZALEZ
Cirujano-Dentista. Estudios Philadelphia. Consultas diurnas y nocturnas. Echaurren 26. Regresó.

PEDRO MENDEZ
Estudios Estados Unidos, Europa. Precios antiguos. Regresó. Huérfanos 782.

RAFAEL URQUIETA S.
Dentista. Agustinas N.o 353.

MUÑOZ [illegible]
Extracciones sin dolor. Somnoforma, puentes, placas, tratamientos rápidos. San Diego 307-442.

CLINICA DENTAL
Doctor Valenzuela Basterrica
Unica clínica atendida por médico doctor Alberto Rahausen. Cirugía general. De 2 a 4. Cuatro dentistas especialistas, de 9 a 7. Riquelme 47.

LUIS PLAZA
DENTISTA
Antiguo Jefe de Clínica del profesor Valenzuela Basterrica, se trasladó a Serrano 1[illegible], esquina calle París, de la Manzana Residencial.
De 8½ a 12 y de 1½ a [illegible]

DOCTOR ROGAT
ESPECIALISTA PIORREA-ALVEOLA[illegible]
ENCIAS SUPURANTES
DIENTES MOVIBLES
BOLSA COMERCIO
OF. 212. 210.

NICOLAS RODRIGUEZ F.
Ayudante clínica operatoria. Escuela Dental. Ausente.

MANUEL VEAS F.
Regresó. Trabajos rápidos. Extracciones sin dolor. Arturo Prat 293.

VETERINARIOS

SCHMIDT HERMAN
Enfermedades animales en general. Llamados domicilio. San Antonio 457. Teléfono 3649.

ARQUITECTOS

EDUARDO TASSO
Construcciones, transformaciones y reparaciones. Honorarios: [illegible] por ciento. Planos y Presupuestos. Morandé 440.

MATRONAS

PENSIONADO PARTICULAR
Mercedes Rojas, matrona. San Diego 930. Recibo enfermas, curaciones internas. Consultas toda hora.

CLINICA GINECOLOGICA
Mercedes Darrigrandi. Partos, curaciones, inyecciones. Trabajo doctores especialistas. Cumming 1[illegible]

CELIA CASTILLO
Matrona ginecologista
Recibo pensionistas, llamado fuera Santiago. Consultas gratis. Maipú 114.

MATRONA ERASO
Huérfanos 2460, entre García Reyes y Bulnes. Gran pensionado particular. Partos, atendidos especialmente por su propietaria o médico a elección de las enfermas. Enfermedades de señoras atendidas por médicos especialistas. Pensionistas, inyecciones, atiende a domicilio.

LUCRECIA ARCE DE M.
Matrona y enfermera.— Recibo enfermas de parto. Ibáñez 131.

Mme. E. FRAGNAUD
Matrona francesa, trasladóse a Matta 73.

ROSENDA CASTRO DE TERRY
Recibe pensionistas; inyecciones. Atención especial. Bascuñán Guerrero 671.

CLINICA PRIVADA DE OBSTETRICIA
Señora Reyes, matrona ginecologista. Establecimiento moderno. Atendido por dos cirujanos especialistas. Recibo enfermas toda partes del país. Partos, Precios moderados. Consultas gratis. Esmeralda 636.

ANA G. VARGAS BARRERA
Partos. Recibe pensionistas. Cochrane 985.

"MATERNIDAD PARTICULAR"
Atendido por matronas y doctores titulados. Partos desde 60. Curaciones internas, inyecciones. Baños medicinales. Recibo pensionistas. Consultas gratis. San Diego 267.

CARMELA TORO G.
Partos. Asistencia toda hora. Recibo enfermas. Matucana 810.

PENSIONADO "DRA. VIC[illegible]"
Recibe enfermas provincias, mesadas. Asistencia completa, partos $ 50. Turno permanente. San Diego 57.

VARIOS

FLORA OBREGON M.
Masajista titulada. Masaje general. Cremas hermosear el cutis. Consultas: de 3 a 5 P. M. [illegible]

UN DELINCUENTE A BORDO

por W. MISSIMER.

Si existe alguna razón especial a la cual se pudiera atribuir el éxito del doctor Stacey, sería su ingenio. Por ejemplo, el que reveló con el pequeño aparato de relojería, mediante el cual descubrió y capturó al ladrón más hábil que conoció en su vida.

Cierta noche se nos anunció a un marino.

—¿Es usted el doctor Stacey?—preguntó el recién llegado.

El médico asintió con un movimiento de cabeza.

—¿Investiga usted causas criminales?

—En ocasiones me ocupo de asuntos de esa índole, considerándolos como un pasatiempo interesante—admitió el doctor, sonriéndose.

—Bien. Soy primer oficial a bordo del "Northern Wave", vapor de pasajeros que hace la travesía entre Londres, Gibraltar y Malta. Un hábil ratero ha sentado sus reales en él.

El oficial permaneció pensativo unos instantes y después continuó su narración.

Tal vez suponga que sea cuestión muy sencilla dar con el autor de estas raterías, efectuadas, como lo son, a bordo de un vapor...

—¿Cómo así? ¿A bordo?

El oficial permaneció pensativo unos instantes.

—Sí, señor; desde hace tres años se producen estos robos, con perjuicio del crédito de la compañía y de los pasajeros. Todo cuanto humanamente se puede hacer, se ha hecho. Hasta se han contratado pesquisas, que no logran aclarar el misterio.

—Es muy interesante. ¿Estos robos principiaron en Julio o Agosto de 1915?

El oficial abrió los ojos asombrado.

—¿Entonces, ha oído usted hablar de ellos anteriormente? Es el deseo de los armadores mantener callado este asunto. No me explico...

Sí, señor, los robos comenzaron en Agosto de 1915.

—¿Qué medidas se han tomado hasta ahora para descubrir al autor?

—El señor Harkness, íntimo amigo mío y dueño principal del buque, ha hecho cuanto está en sus manos. Ofrece una alta recompensa a quien logre detener al delincuente. Los mejores detectives del mundo viajan continuamente a bordo, mas todo es en vano. Por lo menos, durante tres viajes cada año el ladrón da muestras de sus actividades De una lista de seiscientos pasajeros a menudo alcanza a redondear mil libras esterlinas. A la mañana siguiente de efectuarse el robo, la cubierta está literalmente sembrada de carteras y portamonedas que ha revisado, retirando de ellas sumas considerables y abandonándolas después con los billetes chicos.

—¿En que parte del vapor y sobre qué cubierta?

—Generalmente en el tercer puente, donde están los camarotes de primera clase, y especialmente hacia proa.

—Comprendo. ¿Naturalmente que la tripulación habría sido sometida a una estricta vigilancia?

—Completa. En 1916 cambiamos completamente la tripulación, salvo los oficiales superiores, que siguieron siendo los mismos, pero al tercer viaje ocurrió la misma cosa y los pasajeros denunciaron robos por un total de mil doscientas libras.

—¿Se les insinúa a los pasajeros la conveniencia de entregar su dinero y objetos de valor?

—Efectivamente. Pero, como usted sabrá, esta advertencia rara vez se toma en consideración.

—Me doy cuenta. ¿De modo que la tripulación queda descartada? Muy bien. Ahora desearía que me dijera por qué me viene a consultar usted en vez de... en fin, el administrador general de la compañía o uno de los dueños.

—Puramente por la estrecha amistad que me une al señor Harkness y la estimación y aprecio que por él siento, es que he venido personalmente, aunque, a decir verdad, mi superior jerárquico, capitán Lyle, dijo que era un imbécil y un necio por inmiscuirme en asuntos que, según él, no me concernían en lo más mínimo. Pero son los intereses del señor Harkness y los del barco del cual soy primer oficial los que me indujeron a tomar cartas en el asunto y consultar con usted.

—Sí, naturalmente. ¿Conoce usted algunos detalles más que puedan serme de utilidad?

—Sí. El año pasado varios de los pasajeros que hacían la travesía a Malta fueron puestos en antecedentes de lo que ocurría, suplicándoles que tuvieran a bien guardar en sus portamonedas billetes de banco marcados previamente con una seña convenida. Durante ese viaje el delincuente efectuó su mayor cosecha. Inmediatamente de conocerse el hecho, se pidió a todos los pasajeros y a la tripulación íntegra que permitieran un examen de sus personas y revisarles los equipajes por los pesquisas de a bordo, accediendo en su totalidad sin protesta ni vacilación, pues se daba como segura la detención del criminal. Trabajo inútil. Créame usted, doctor, que desde entonces no hemos vuelto a ver ni uno solo de esos billetes señalados.

Los ojos del doctor Stacey brillaban de animación.

—Naturalmente, señor oficial, naturalmente. Eso era de esperarse.

—Pero estábamos absolutamente seguros...—respondió el marino, perplejo

—Emplearon ustedes un método demasiado infantil.

El doctor Stacey frotóse alegremente las manos, anticipándose a gozar de una aventura interesante.

—¿Cuándo zarpa el "Northern Wave"?

—Levamos ancla el Jueves a las dos de la tarde.

—Bien. Deseo que me haga reservar usted una cabina de primera clase, bien hacia la proa, allí donde suelen encontrarse sobre cubierta las carteras. Mi amigo Grey me acompañará. Grey y yo siempre trabajamos juntos.

Creo que puedo afirmar, sin el temor de equivocarme, que durante esta travesía van a suceder cosas en extremo interesantes. Este es uno de los casos más característicos de raciocinio y deducción que he encontrado desde hace mucho tiempo. Hasta el Jueves, entonces. Adiós.

Era el "Northern Wave" un barco de diez mil toneladas de desplazamiento. Contemplado desde el embarcadero, ofrecía un aspecto bastante hermoso, con su casco amarillo y blanco, la inmaculada limpieza de sus cubiertas y sus bronces relucientes, que brillaban a la luz del sol. De sus grandes chimeneas rojas surgían espesas nubes de humo. Se aprestaba a partir. A su vista, el doctor Stacey sonrióse satisfecho, como quien se prepara a gozar de las delicias de un viaje de placer.

El primer oficial, de apellido Evans, nos esperaba en la planchada. Nos presentó al señor Harkness, propietario principal del barco, al señor Rodney, de la agencia Buron de detectives particulares, y al capitán Lyle

—¿Supongo que Evans le habrá informado de estos robos misteriosos?—preguntó Harkness.

—Sí.

—¿Y qué puede usted hacer por nosotros?

El capitán Lyle sonrióse afablemente al dirigir esta pregunta al doctor Stacey.

El médico sonrióse a su vez.

—Todavía no me es dado asegurar nada, aunque, a decir verdad, abrigo esperanzas de éxito. Los ladrones operan generalmente en las calles de una ciudad, o por lo menos en tierra firme, y pocas veces extienden sus actividades a los vapores que efectúan largas travesías: Se colocan, por lo tanto, en situación desfavorable.

—¿Cómo? — preguntó Rodney, con una sonrisa de marcado sarcasmo

—Que se hallan confinados dentro del barco y no pueden escapar.

Rodney se rió abiertamente.

—¿Sabe usted que durante una de las travesías revisamos el buque de un extremo a otro, inmediatamente de cometerse un robo? Pues bien, no hallamos ni rastro de los billetes robados, que, por otra parte, fueron señalados previamente para poder identificar después al ladrón.

—Eso era de esperarse. Emplearon ustedes una artimaña ingenua, infantil. Se olvidaron de que estaban tratando con un hombre superior—dijo Stacey, sonriendo.

—¡Pero debe haber estado entre nosotros, comiendo, bebiendo!

—Naturalmente, y con el dinero en su poder. Creo, mi estimado Rodney, que usted ha dirigido sus actividades en tal sentido, que jamás logrará poner nada en claro. Esta es una oportunidad excelente para aplicar la lógica. Mediante el raciocinio.

—¡Raciocinio! — Rodney se rió con sorna. — ¡Quisiera saber qué es lo que hay para razonar aquí! El ladrón toma el dinero, deja abandonadas las carteras sobre cubierta, y se acabó...

—Quizá sea así.

El doctor se sonrió al percatarse de que Rodney se hallaba irritado y molesto.

El pesquisa se mofó abiertamente de nosotros y de las intenciones de mi amigo, pero Stacey no dejó de sonreír.

—Ahora bien, Grey — me dijo Stacey cuando nos encontramos solos,—esto es lo que haremos. A bordo de todos estos grandes vapores hay generalmente una mujer, una dama contratada especialmente a tal efecto, que hace las veces de anfitrión, para expresarlo de ese modo. Es la que preside todas las reuniones sociales que se efectúan a bordo, organizando los conciertos y soirées; viene a ser, en resumidas cuentas, la dueña de casa. He averiguado que este vapor no es ninguna excepción a la regla. La dama, en el presente caso, se llama Mrs. White. Dése a conocer por ella y dígale de mi parte que me sentiré muy honrado si quiere favorecerme con una pequeña visita. Creo que nos servirá de algo.

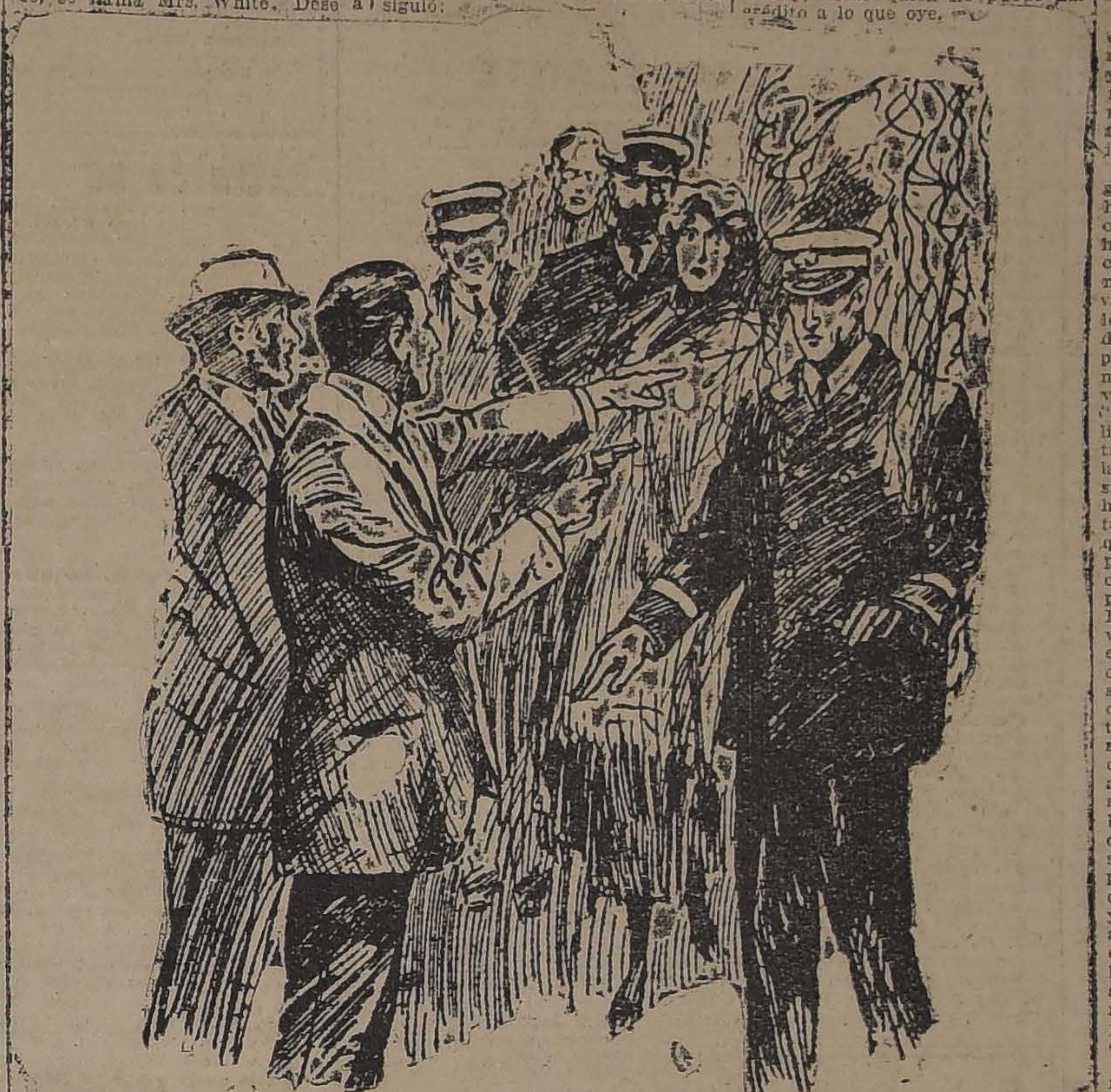

Así lo hice. Ella y el doctor Stacey sostuvieron una larga conversación, al final de la cual quedó convenido que para el Sábado a la noche se organizaría una pequeña recepción, a fin de disipar un tanto la monotonía del viaje.

Nada de interés transcurrió durante los dos días que siguieron.

Por fin llegó la noche del Sábado. Me pregunto si habéis estado presentes alguna vez en una de esas reuniones sociales efectuadas a bordo de un vapor en viaje. Si ese es el caso, sabréis lo aburridas y monótonas que son para el público que a ellas acude en busca de solaz y entretenimiento, y sin embargo, lo concurridas que se hallan. Todo el mundo parece darse cita allí, hablando de mil cosas diferentes, frívolas y vulgares, y oyendo la música. Creo que aquella noche, por ser la primera fiesta, todos, desde el capitán hasta la última sirvienta se hallaban congregados allí.

La velada se hallaba en su apogeo cuando, de acuerdo con una manifestación hecha por Mrs. White, desde el pequeño escenario improvisado, uno de los pasajeros se puso de pie, presentando una pequeña canastilla a la concurrencia para recoger cualquier donación que se tuviera a bien hacer en favor de la Cruz Roja. El doctor Stacey sacó su portamonedas con exagerada ostentación, y retirando de ella un flamante billete de cinco libras lo depositó en la canastilla. Luego ambos subimos sobre cubierta a respirar un poco de aire fresco.

Ascendimos la escalinata que conducía al puente superior, donde se hallaban las lanchas de salvamento, y allí me dejó. Lo ví adelantarse hasta llegar al cuarto de navegación y desaparecer. Un instante después se inclinaba hacia la borda aparentemente observando una lucecilla que brillaba a lo lejos sobre el mar, mediante un gigantesco par de gemelos marinos. Luego desapareció nuevamente y pocos minutos más tarde volvió a reunirse conmigo.

—Péguese a mí, Grey, y esté pronto a hacer lo que le ordene. Cuando le avise, quiero que siga al hombre que le voy a indicar.

Nos dirigimos al salón de fiestas. Mi larga experiencia y un conocimiento profundo de mi amigo me habían enseñado a permanecer impasible en todas ocasiones, sin dar muestras de asombro.

—Converse con él, sígalo, y por amor de Dios, no lo deje solo ni un instante. El éxito de todos mis planes depende de esto. Entremos. Haga lo que yo le digo y no lo pierda nunca de vista.

Stacey se perdió entre la concurrencia, absorto en el desarrollo del programa musical, Cinco minutos después el doctor pasaba a mi lado.

—¡Ahora!—me susurró, casi al oído; y desapareció. Respondí inmediatamente a su señal y cumplí sus instrucciones al pie de la letra.

Aunque no fuí testigo de los acontecimientos que en ese momento ocurrieron, debo, empero, narrarlos como si los hubiera presenciado.

Apenas me hube alejado de allí siguiendo a mi hombre, el señor Harkness, el primer oficial y el contador del navío se apersonaron agitadamente a Stacey.

—Doctor, no pudo usted impedir que el criminal hiciera de las suyas. ¿Sabe que ha desvalijado a todos los pasajeros tan limpiamente como si ellos mismos le hubieran entregado su dinero? De todas partes nos llegan las denuncias y las quejas. Con todos sus raciocinios y deducciones no ha podido usted aprehenderlo.

—No he venido aquí para detenerlo. He dispuesto las cosas de otro modo. Escuche: Vaya usted inmediatamente al cuarto de navegación. Rodney, avise a alguien que reúna a cuanto policía suyo haya a bordo, asimismo a Mrs. White. Son ahora las diez menos cuarto; a las diez en punto, quizá uno o dos segundos más tarde, daré a conocer allí la identidad del criminal, y revelaré el escondrijo donde guarda el dinero robado esta noche.

Durante varios segundos todos lo contemplaron boquiabiertos y Rodney dejó vagar por su semblante aquella su habitual sonrisa de incredulidad, más el doctor Stacey ni siquiera se fijó en él. Prosiguió:

—También deseo que alguien haga un inventario del dinero robado y la cantidad a que asciende. Pronto, ahora. Yo me reuniré con ustedes allí.

El tono enérgico y decidido con que hablaba Stacey y la evidente excitación en que se hallaba produjeron su efecto. Todos abandonaron el salón, donde ya comenzaba a extenderse la noticia de que sucedía algo anormal. Ya los pasajeros estaban haciendo sus inventarios y registrándose los bolsillos para asegurarse de si se hallaba en el número de las víctimas.

Mi ocupación ya me había llevado al cuarto de navegación, siguiendo a mi hombre, y ambos conversábamos tranquilamente, cuando comenzaron a congregarse allí los demás. El señor Harkness, el primer oficial y el contador. Luego tres o cuatro caballeros más, que yo no conocía sino por referencias y que pertenecían a la fuerza de policía que encabezaba Rodney. Poco después hicieron su aparición el segundo oficial y Mrs. White. El doctor Stacey se presentó sonriendo, tan tranquilo y dueño de sí mismo, como si no aconteciera nada fuera de lo normal. Cerró la puerta con llave tras sí y la guardó en su bolsillo.

Había en la cámara de navegación una mesa escritorio, varias sillas y un sofá de cuero. Stacey indicó que tomaran asiento todos los que pudieran. Los demás se mantuvieron de pie. Todos lo contemplaban interrogativamente. La nerviosidad y la excitación en que nos hallábamos era bien manifiesta. Mi amigo se limitó a sonreír.

—Bien, doctor Stacey; nos ha traído usted aquí para revelarnos la identidad del delincuente. ¿Dónde está?—preguntó el señor Harkness.

—Aquí, en esta reunión.

Harkness contempló estúpidamente durante unos segundos a Stacey, como quien no puede dar crédito a lo que oye.

—¿Quiere decir usted aquí, en este cuarto?—Mirando a los presentes:—No, es imposible, doctor Stacey. Puedo atestiguar la honradez de todos mis hombres.

—Naturalmente. Criminales de la talla del que opera entre nosotros siempre pueden conseguir que personajes influyentes se hagan fiadores de su conducta y antecedentes.

Consultó su reloj con atención. Se hizo un intervalo de profundo silencio. Después de varios minutos, el señor Harkness habló nuevamente.

—Y bien, doctor, ¿qué esperamos?

—Sí, doctor Stacey—dijo Rodney con sorna;—abusa usted de nuestro tiempo y de nuestra paciencia. ¿Qué esperamos?

—La evidencia, amigos míos. Debo suplicarles que tengan paciencia.

Alguien golpeó discretamente a la puerta. Mi amigo respondió al llamado, sosteniendo una conversación en voz baja con el que se hallaba afuera. Después volvióse hacia nosotros.

—Se ha hecho un inventario del dinero secuestrado esta noche, ascendiendo a un total de seiscientas libras esterlinas, aproximadamente. ¡Ah! Ya les decía yo que esperábamos la evidencia. ¿Perciben ese olorcillo a pólvora que hay en la atmósfera? Esa es la evidencia.

—Creo, señor Harkness, que sería mejor solicitar la presencia del médico de a bordo. Es mi opinión que el doctor Stacey ha sufrido una alteración mental—dijo el contador.

El médico sonrió.

—Estimados amigos míos: supónganse que se me ocurriera revelar el escondrijo de este dinero, ¿cómo probaría yo que alguno de los caballeros aquí presente fuera el ladrón?— Volvió a consultar su reloj.— ¿O suponiendo que se me concediera el privilegio de revisar a todos ustedes y no hallara nada? Entonces todo mi plan para descubrir y capturar al delincuente se esfumaría como una burbuja de jabón.— Volvió su reloj al bolsillo, sacando a relucir, en cambio, una enorme pistola automática, de calibre 45, sosteniéndola entre sus dedos con tanto descuido como si fuera una flor.

—Al mostrarles este pequeño juguete—y Stacey se sonrió nuevamente,— permítome recordarles que tiene el gatillo al pelo. A menudo el proyectil se descarga por el mero hecho de caer el arma al suelo. A ver, ahora. ¡Ah!

Todos se estremecieron. Una pequeña explosión, un estampido seco, un tanto amortiguado, había sonado dentro de la habitación, y un segundo más tarde se vieron surgir espesas nubes de humo de cuantas abertura tenía el uniforme del capitán Lyle. Contemplándolos a través de este humo, con su revólver apuntando al mismo pecho del capitán, se hallaba el doctor Stacey, sonriente aún.

—Recuerde usted, capitán Lyle, que el gatillo está al pelo— dijo el médico, en tono casual.— Un proyectil de 45 es mortífero en alto grado. Señor Rodney, ¿sería usted tan amable que me ayudara a colocar este par de brazaletes en las muñecas del capitán?.

Stacey sacó del bolsillo trasero del pantalón unas esposas. El polizonte, sin el menor gesto de sarcasmo en su semblante, ahora, así lo hizo, sin decir palabra.

—El humo se desvanecerá pronto— siguió diciendo Stacey.— y proseguiremos nuestra investigación. Por ahora, Rodney, puede revisar a su hombre. En uno de los bolsillos del saco encontrará mi cartera; es de cuero de chancho y abulta mucho. Probablemente humea aún bastante, debido al polvo de magnesio que contenía, pero estará intacta. En ella, encontrará usted treinta billetes flamantes de a cinco libras, cuya numeración tengo en mi memorándum. El capitán Lyle me sustrajo billetera y billetes hace menos de media hora en el pasadizo que conduce del salón comedor al conservatorio. ¿La encontró? Gracias. Colóquela encima de la mesa cuando haya terminado de examinarla. Sí, aún humea bastante. ¿El dinero no ha sido tocado? Me suponía que ese sería el caso. ¿Y hay también un pequeño aparato de relojería unido a algo que pudiera haber sido un encendedor automático de bolsillo? Perfectamente. Bien, el humo ha desaparecido casi totalmente ya. Les daré ahora una explicación de lo ocurrido.

En primer lugar, jamás me he encontrado con un caso tan característico para aplicar la lógica y el raciocinio. Paso por paso, el resultado se iba presentando a nuestros ojos. Consideremos los datos que poseía yo al comenzar la investigación.

Por lo que me dijo Evans, llegué a la conclusión de que me hallaba en presencia de un delincuente fuera de lo ordinario. El hecho de que por tres años consecutivos se hubiera burlado de los mejores pesquisas de Inglaterra, va en prueba de ello. Ahora bien, los criminales ingleses considerados en conjuntot no se distinguen por su inteligencia, viveza e ingenio, y aquellos que lo son, pocas veces se deciden a convertirse en "pickpockets". En cambio, los delincuentes continentales son maestros en todo el sentido de la palabra. Se precian por su limpieza, su precisión y sobre todo por su habilidad para evadir la acción de la justicia. Pero la guerra hizo que desaparecieran en su mayor parte. Algunos murieron en los campos de batalla sirviendo a sus patrias, de otros, nada se sabe. Pero, poco a poco, los que quedan van reapareciendo. Por ejemplo, el otro día de Saules violentó una caja fuerte. Nadie lo vió, pero hay solamente un hombre en el mundo que lo podrá haber hecho con tanta perfección. Bethair fué apresado recientemente en América, como asimismo Chichester. Las autoridades navales fueron prevenidas de que Vendrion ha desembarcado en Inglaterra. De modo, que cuando Evans me vino a consultar, tuve una inspiración. Le pregunté si los robos no habían comenzado en 1915, más o menos, y me contestó que sí. Esto ya era algo. Podría haber sido superficial, pero significaba para mí una base, un punto de partida. Llegué a la conclusión, hipotética, naturalmente, de que me hallaba en presencia de algún famoso delincuente continental.

Ese fué el primer paso— continuó diciendo el doctor.— Ahora el segundo: Los pesquisas que contrató el señor Harkness habían revisado metódicamente todas las listas de pasajeros, año tras año. Habían vigilado también a la tripulación, la cual, para más seguridad, había sido renovada, y los robos aún proseguían. Supuse entonces, que ni pasajeros ni tripulación eran culpables. Un criminal, por más hábil que fuera, viajando como pasajero y bajo cualquier disfraz, no podría evadir por tres años consecutivos la atención de los detectives que continuamente circulaban a bordo. ¿Entonces?... Debía buscar al criminal donde menos esperaba encontrársele, allí donde los mismos pesquisas no osarían sospechar. Debía buscar a una persona que por la misma posición que ocupaba a bordo estaría por sobre toda sospecha. ¿Comprenden? Admito que todo esto eran entonces meras hipótesis, pero siempre significaban un punto de partida.

La tripulación fué renovada en 1916. Marineros, mozos, sirvientes, foguistas y mecánicos, grumetes, todo. Pero los robos seguían. Entonces, ¿quiénes no habían sido destituídos de sus puestos desde 1916? ¿Comprenden el argumento? Debía buscar a aquéllos que habían permanecido a bordo durante todos los viajes, y luego, por el proceso de eliminación, tratar de encontrar a mi hombre. Y bien: hay seis personas que efectuaron todos los viajes desde que se tuvo conocimiento del primer robo, a saber: el ingeniero jefe, Mr. Harkness, el capitán Lyle, los oficiales primero y segundo y Mrs. White. Para comenzar, todos debían serme igualmente sospechosos, y mi objeto era buscar algo que sindicara a alguno de ellos como al probable autor.

Recordó una observación que me hizo Evans cuando me explicaba los detalles del caso. El capitán le había dicho que era un imbécil por inmiscuirme en asuntos que no le concernían. Un comentario bastante vulgar por cierto, pero que también me sirvió como un punto de partida. Con muy poca imaginación se puede razonar que quizá el capitán no deseaba la presencia a bordo de quien podría resolver el misterio. El detalle siguiente es más significativo: el ladrón, al abandonar nuevamente las billeteras robadas siempre las deja bien hacia la proa, en el primero o segundo puente. Los camarotes y salones que constituyen el departamento del capitán se hallan situados en la proa, sobre el tercer puente y pared por medio con la cámara de navegación. ¿Me explico?

Otra cosa. Hace tres días tuve una conversación con Mrs. White, durante la cual ella me mencionó inocentemente, lo interesado que se mostraba el capitán en las fiestas y reuniones que daba, llegando hasta a prestarle ayuda en algunas ocasiones. Otro punto significativo. Con aglomeraciones de gente, el trabajo en que él se especializaba resultaba mucho más fácil y productivo, y ofrecía menos riesgo de ser descubierto. Todo esto me decidió a ponerlo a prueba, primero. Si mis sospechas resultaban infundadas me ocuparía sucesivamente de los cinco restantes, el señor Harkness, inclusive. Alguno debía ser.

La trampa que preparé fué bastante sencilla pero requería mucha atención. Consistía en un pequeño mecanismo de relojería que, en un momento dado, y mediante un pedernal encendía una mecha, la cual terminaba en un pequeño paquetito de polvo de magnesio, suficiente para producir una regular humareda. ¿Recuerdan ustedes que hablé con énfasis del olor a pólvora? Esa era la mecha.

No hay mucho más que decir. Procuraba rozarme a menudo con el capitán para darle una ocasión de robarme la billetera, pero arreglaba antes el pequeño mecanismo de modo que quince minutos después se encendiera la mecha. Durante tres días no sucedió nada. Pero esta noche, en la reunión, ¿notaron ustedes dónde se había instalado el capitán? En el pasadizo que va del comedor al conservatorio. Es angosto y los concurrentes se apretujaban unos contra otros, al entrar. ¡Era tan sencilla la cosa! Al apretarse contra él los pasajeros para pasar, sus manos se hallaban ocupadísimas. ¿Han reparado ustedes en sus manos? Son largas, finas, delgadas, especialmente adaptadas al trabajo a que él las sometía. Cuando comenzaba la fiesta, se retiraba a sus habitaciones el tiempo suficiente para apoderarse del dinero, solamente billetes de cinco libras o más. El por qué de ello lo explicaré después. Cuando me presentaron la canastilla de donaciones para la Cruz Roja, hice ostentación, según lo esperaba, fué demasiado y surtió su efecto. El capitán se estacionó nuevamente en el pasadizo para aguardar mi salida y preparé entonces el mecanismo del reloj. Cuando penetré en el pasadizo llevaba yo mi cartera en el bolsillo trasero del pantalón; cuando salí de él me dí cuenta que ya no la tenía más. Debo confesar, en honor a la verdad, que no sentí ni el más leve roce ni presión contra mi cuerpo. ¡Aquel hombre es todo una maravilla! Mi amigo Grey, —Stacey, me señaló con una mano— lo siguió, cumpliendo instrucciones que le había dado previamente con el objeto de que no tuviera oportunidad de retirar la cartera de su bolsillo, y colocarla en un escondrijo. Entraron ambos en la cámara y so pretexto de conversar con él, lo vigiló hasta el momento de nuestra llegada. Lo demás ya lo saben ustedes. En cuanto a la verdadera personalidad del capitán Lyle, me supongo que sea uno de los grandes delincuentes continentales que hacen su reaparición. Con grandes conocimientos del mar y quizá documentos falsificados pudo conseguir un empleo en su compañía, señor Harkness.

Todos contemplamos poquiabiertos a Stacey. ¡Ahora todo parecía tan lógico, tan natural, tan obvio, que nos preguntamos cómo no nos habíamos dado cuenta de ello antes. Rodney dijo:

Solamente un punto más hay que no veo claro, doctor. El por qué de esa predilección por los billetes de cinco libras o más y su desprecio por los otros.

Mi amigo se sonrió como era costumbre cuando hablaba con Rodney.

—Tiene su explicación, la cual es muy sencilla, por cierto. Su escondite era de dimensiones muy reducidas.

Tomó de sobre la mesa el gigantesco par de gemelos marinos, arrancado los lentes de sus extremos introdujo sus dedos en el hueco, extrayendo dos grandes rollos de billetes de Banco.

—He allí todo, — dijo. — Mi estimado Rodney, le agradeceré que los cuente.

Rodney así lo hizo, y cuando terminó, extendió su mano al doctor Stacey:

—Doctor, permítame felicitarlo por el éxito de su pesquisa, a la vez que disculparme por mi actitud de un principio hacia usted.

En aquellos gemelos marinos había exactamente seiscientas libras esterlinas en billetes de Banco.

W. M.

MUEBLERIA COLON
66 - BANDERA - 66
Dormitorios, Comedores, Escritorios, Catres
Muebles de asiento, Etc.
Durante este mes grandes rebajas.
NOVIOS:—Antes de comprar sus muebles consulten nuestros precios.

MUEBLES
de todas clases a precios sumamente bajos y con GRANDES FACILIDADES DE PAGO vende la
MUEBLERIA LA REPUBLICA - Santo Domingo 1026
Consulte nuestros precios.

SUPERFOSFATO
el mejor abono fosfatado siempre que esté preparado como debe ser. Lo ofrece de 1.a calidad:
Compañía Industrial
DELICIAS 3045.—SANTIAGO

Café Central
PUENTE 626
Lujoso salón de café, instalado a la moderna,
Servicio esmerado.
Ventas de Tees y Cafees de las mejores marcas.
SE ATIENDEN PEDIDOS A DOMICILIO

ARIZONA
BAKING POWDER
ABSOLUTELY PURE AND GUARANTEED
Unicos agentes:
David Wallace y Co.
VALPARAISO Y SANTIAGO

HERRADURAS
ESTRELLA
INQUEBRABLES
DURAN EL DOBLE
QUE LAS
MEJORES CONOCIDAS
M. BARRES.
Casilla 2702 — IBAÑEZ 240
SANTIAGO.
Proveedor del Cuerpo de Carabineros, de varias reparticiones fiscales y de las más importantes haciendas y minas del país.
Premiadas con un primer premio y medalla de oro en la Exposición de Industrias Nacionales efectuada en Setiembre de 1922.

COLOSAL LIQUIDACION
de catres, colchones, sommiers, sobrecamas, frazadas, colchas, sábanas, fundas y un gran surtido en artículos para menaje de casa, ofrece a precios sin competencia el acreditado.
BAZAR EL TRIUNFO, DELICIAS 47

EXTRACTO DE MALTA
PURO, CONCENTRADO
VITAMALZ
EXCELENTE TONICO, NUTRITIVO Y FORTIFICANTE, DE SABOR MUY AGRADABLE
PARA NIÑOS Y ADULTOS
¡PIDALO EN TODAS LAS BOTICAS!
UNICOS CONCESIONARIOS:
LOBENSTEIN Y SCHALSCHA
SANTIAGO — CASILLA 3718
VENTAS POR MAYOR:
JUAN REUTTER
SANTIAGO: HUERFANOS 1326 — CASILLA 1186.

CRONICA LITERARIA

por ALONE.

UNA SOCIEDAD DE CONFERENCIAS LITERARIAS El Club de Señoras, substituto vivo de un Ateneo moribundo, curiosa mezcla del Hotel Rambouillet y la Universidad moderna, preparó el campo en la sociedad, sacó a luz a viejos oradores e improvisó conferencistas nuevos; a fuerza de paciencia y abnegación creó en el público el hábito de sentarse a escuchar durante una hora las más variadas disertaciones literarias o científicas.

El "Salón des Annales", sostenido por el entusiasmo de Marcelle Aucłair, como el Club por la señora Delia Matte de Izquierdo— (son nombres que conviene apuntar para después)— dió un paso adelante y, paralelas a las conferencias gratuitas, estableció una serie de conferencias pagadas.

Tuvieron buen éxito.

Ahora se ha fundado una Sociedad de Conferencias Literarias que avanzará otro paso: el "Salón des Annales", exigía pago de entrada al público, pero los conferencistas no recibían beneficio material ninguno. La nueva Asociación retribuirá su trabajo a los oradores en proporción al resultado económico de las sesiones, como se hace en Europa

Se forma así, lentamente, la carrera literaria y se abre a los escritores una fuente de entrada, por pequeña que sea, digna de considerarse.

Es una obra de alto patriotismo y de cultura inteligente.

El público y los mismos artistas se inclinan a creer que las obras de belleza no tienen precio, y fuerza es confesar que llevan toda la razón desde su punto de vista. El mundo del espíritu dista demasiado de los otros mundos y no hay entre ellos tabla de valores relativos. El Arte, como la Religión, rechaza el estipendio material y los poetas y los sacerdotes serán siempre los pobres del Evangelio.

Pero así como la Iglesia, desdeñosa de los bienes de este mundo, los recoge con mano firme y en no pequeña abundancia, porque es una institución muy vieja y sabe que sin el poder temporal el otro poder sólo constituye una sombra, los poetas y los literatos deben preocuparse de la "añadidura" prometida, dada a los que buscan primero el reino de Dios...

La literatura nacional no existirá verdaderamente mientras no produzca si no lo bastante para que sus cultivadores puedan vivir exclusivamente de ella, por lo menos lo suficiente para que le presten atención sostenida y no constituya pura y simple pérdida de tiempo, lujo de millonarios o vicio de gente ociosa.

Hasta ahora la situación, aunque diversa de años atrás, puede todavía sintetizarse en aquella amarga frase, creemos que de don Ramón Sotomayor Valdés:

—En Chile los literatos no viven de la literatura, sino que la literatura vive de los literatos..

Se pagan el biógrafo, el teatro, el circo y, magníficamente, los espectáculos de box: vemos cómo se desarrollan y florecen. El libro se pide prestado y a la conferencia literaria se va gratis.

Deseamos que la nueva Sociedad reaccione contra el funesto prejuicio y logre vencerlo.

Y por eso querríamos que procediera con infinito tacto en sus primeros pasos.

En primer lugar, no abanderizarse. El color político o religioso le serían fatales. Una alta y serena imparcialidad, un espíritu de amplia tolerancia debe presidir la elección de las personas y los temas. Y luego, temerle al demonio del aburrimiento, proscribir sin piedad a los oradores largos y lentos, a los eruditos incansables, a los retóricos minuciosos, a los que han muerto el agrado de la Historia con su indigestión de documentos inéditos, de ínfimos detalles e interminables investigaciones. Son nuestra plaga y a la hora que el público los viera asomar, el desbande se produciría irremediablemente

No insinuamos la exclusión del asunto criollo y, por el contrario, sería nuestra aspiración que en la nueva cátedra se desarrollara un plan ordenado de estudios sobre la historia de la literatura chilena; pero ante todo, en una institución naciente, hay que atender al gusto público y darle el manjar que sea de su agrado. Si se traza la biografía de una figura nacional, ir a la vida, al detalle personal, a la anécdota significativa, a todo lo que pueda resucitarla en cuerpo y en espíritu, a lo que hable a la imaginación, y por ella al sentimiento y a la inteligencia. Construir esa parte social de nuestra historia que no está hecha y cuyo vacío se echa tanto de menos.

NUESTROS ORADORES Para tratar dignamente de nuestros oradores, sería necesario comenzar con aquellas palabras de Bossuet en su Sermón sobre el Misterio de la Santísima Trinidad:

"Ahora, cristianos, vamos a hablar de lo que el ojo no ha visto, de lo que el oído no ha escuchado, de lo que el entendimiento del hombre jamás ha podido comprender..."

Pero hay un obstáculo: después de semejante exordio, sólo un genio criado en la filosofía escolástica puede continuar. El hombre corriente ve la necesidad imperiosa de callarse...

Diremos, por lo tanto, que nuestro ojo ha visto, nuestro oído ha escuchado y nuestro entendimiento ha podido comprender a algunos oradores chilenos dentro del Parlamento y fuera del Parlamento.

Son pocos.

Entre los primeros, a decir verdad, no recordamos con verdadero agrado si no a uno y lo han dejado sin asiento en el Congreso: don Antonio Pinto Durán. Un refinado, ondulante y diverso, con gracia para decir y orden para pensar, ameno en el mejor sentido de la palabra, irónico hasta en la emoción y armonioso aún en los pasajes áridos. Cuando aquella discusión de sus poderes, era un romano de la decadencia hablando en una asamblea de bárbaros, condenado de antemano a morir, que lo sabía y prolongaba serenamente, con una especie de sonrisa desdeñosa, el resto de existencia que le daban sus palabras.

Los demás...

Para que un escritor de cualquier género merezca el nombre de artista y sobreviva como tal, debe tener adentro un poeta. ¿A cuál de nuestros hombres públicos se le podría imputar este bello defecto? Por más que hiciéramos una investigación cuidadosa, sería difícil señalarlo.

Bajemos un poco el diapasón y busquemos simplemente las cualidades elementales.

Lo menos que se puede pedir a un orador es que diga algo, que nos informe, que nos ilustre. Ellos tienen este deber más aún que los publicistas, porque un periódico o un libro pueden dejarse en el momento que se quiera, mientras un discurso es preciso oírlo a menos de dar un escándalo.

¿Cumplen este deber los oradores?

Un extranjero asistió no ha mucho a la inauguración de un monumento público en la Alameda. Oyó cinco discursos oficiales, vió que el fuego consumía el velo de la estatua y que alguien comparaba esa llama fugaz con el entusiasmo patriótico; vió levantarse unos tras otros a viejos guerreros, hombres de ciencia y experiencia, marinos, militares, funcionarios elevadísimos, personas de todas esferas y categorías. Interrogando después su conciencia y su memoria, advirtió con espanto que no sabía nada más de la ceremonia. ¿Qué se conmemoraba, cómo, por qué, cuándo? Ruído de palabras, humo de disparos, movimientos de tropas. Hé ahí el resultado concreto de su asistencia a la inauguración. Palabras vagas, conceptos generales sobre la gloria, el honor, el sacrificio, todas las ideas que se pueden hilvanar sin saber nada del asunto y a propósito de cualesquiera hechos análogos...

Nosotros querríamos trasmitir su queja decepcionada a nuestros oradores durante esta semana de Congreso Panamericano.

Es una petición muy modesta: que cuando un orador trate un asunto, hable del asunto, diga qué hizo o no hizo su héroe, que explique la cuestión, la defina y puntualice. Si en seguida le vienen imágenes poéticas, si sobre esa "vigorosa desnudez de la verdad" cae sin esfuerzo el "diáfano manto de la fantasía", mejor que mejor y miel sobre hojuelas. Pero lo primero quede siempre lo primero. Nadie tiene la obligación de pensar y sentir como poeta; todos están en el deber de expresar algo... o de callarse con prudencia.

Si estos simples consejos de sentido común fueran observados, el auditorio de las ceremonias oficiales perdería el santo terror que experimenta cuando un orador sube a la tribuna, y la mentalidad general ganaría en precisión y consistencia, nos acostumbraríamos a pensar cosas, no palabras vanas.

Hacemos la indicación con toda libertad, porque, según se sabe, los discursos oficiales casi nunca los compone el orador visible, sino otro, un funcionario dedicado a la tarea y aún éste suele pedir ayuda a un tercero misterioso.

Así cada cual puede echarle la culpa al otro y salvar su responsabilidad. ¡Pero que la hagan efectiva!

LA TUMBA DE ERNESTO RENAN "En espera del día en que celebraremos el centenario de Pascal—dice M. Nicolás Ségur — va a conmemorarse dentro de poco el nacimiento de Renan, ese otro gigante del pensamiento francés que sufrió, a la inversa, el mismo proceso del autor de Las Provinciales y que, con su paso de la fe a la duda, simboliza en cierto modo la marcha del espíritu europeo durante el siglo XIX.

"Una sesión solemne en la Sorbona, luego otras fiestas habrán de atestiguar el reconocimiento y la admiración de sus compatriotas al genio alto y más puro de su época.

"En Renan celebraremos al filósofo, al historiador, al orientalista, al poeta y al dramaturgo. No hay cuerpo docto que pueda desinteresarse de esta solemnidad. Las escuelas celebrarán al libertador del pensamiento y la Comedia Francesa representará alguno de los dramas de Renan.

"Pero tengo sobre todo el deseo y la esperanza de que este centenario y estas fiestas sirvan para reparar un incomprensible desfallecimiento que no permitió, hace treinta años, abrir las puertas del Panteón Nacional a los restos de aquel gran francés.

"Con frecuencia, bajo las bóvedas del templo consagrado por Francia a sus hijos ilustres, me he detenido ante la tumba donde reposa Marcelino Berthelot, al lado de la compañera, cuya mano tomó y guardó para la eternidad. Y siempre he pensado que, a pesar de esa dulce presencia, Berthelot no puede estar enteramente satisfecho y que la cúpula debe de parecerle inhospitalaria, puesto que allí no encuentra a su amigo más amado, a aquel cuyo genio fraternizó con su genio y cuya gloria está indisolublemente unida a la suya.

"Lucharon juntos por la verdad, una especie de pacto sagrado los ligaba, un ideal común los hacía ir por el camino recto hacia el ideal que sirvieron con medios diferentes e idéntica constancia. Pero he aquí que, debido a una injusticia aun no reparada, Renan, enlazado hasta el último suspiro a su hermano espiritual, después de muerto permanece aparte.

"La historia de las tergiversaciones gubernativas que no permitieron a Renan franquear las puertas del Panteón merece recordarse, porque demuestra cuán difícil y lenta es la lucha de la justicia contra los viejos prejuicios.

"Era en 1892. Renan se extinguía suavemente en el Colegio de Francia, adonde había querido que lo transportaran desde el campo para morir en su puesto. No era solamente el pensador más grande de su siglo, sino uno de los hombres más altos, una de las glorias más puras de Francia lo que desaparecía con él. El primero por el genio, supo ser el primero por la integridad, por la austeridad de su existencia, por el severo patriotismo, y expiraba después de haber encarnado el ideal del sabio y del ciudadano.

"Aun abandonando una religión en la que ya no podía creer, permaneció siempre sacerdote del ideal.

"Durante treinta años había sido la sal de Francia, su más bello adorno intelectual, el ala más potente de su genio y el representante de sus más altas aspiraciones. Al lado de Víctor Hugo, divinidad agitada y un poco vaga, llena de grandilocuencia y de aire, Ernesto Renan personificaba la Verdad apuntando en el horizonte. Con presentimiento del porvenir, habíase hecho el profeta y el apóstol de la nueva conciencia, sedienta de conocimiento, que iba a apoderarse del mundo.

"Había querido que se grabaran en su sepulcro las palabras que fueron su Evangelio práctico: "Veritatem dilexi". Moría como un estoico, bendiciendo la vida y aceptando "la ley del universo".

"Europa sintió que una parte del prestigio latino descendía a la tumba y el Gobierno de la República pensó, naturalmente, abrir a este muerto ilustre las puertas del Panteón.

"No se podía vacilar, en efecto, en franquearle ese sitio, acordado por lo demás a otros con frecuencia inquietante.

"Pero recordaron inoportunamente que Ernesto Renan había escrito la Vida de Jesús. Ese libro, que hoy nos parece casi piadoso y perfumado de incienso, escandalizaba a algunos corazones timoratos. Dicen que el Ministerio temió disgustar a León XIII, el cual, un mes antes, había ayudado a las elecciones de Consejeros Generales con su Encíclica y sus cartas favorables a la República.

"Sin embargo le habían preguntado su opinión sobre Renan y el Pontífice, hábil e inteligente, había contestado: "Oportet hereses esse".

"Pero el Gobierno se demostró menos indulgente que el Vaticano con las herencias de Renan y empleó tantas dilaciones y trámites, contemporizó tan largamente, sin rehusar nada, que se pudo creer por un momento que ese muerto ilustre, cuyo nombre había resonado por toda la tierra y que aumentaba el prestigio de su patria, no encontraría dónde posar su cabeza.

"Al fin la familia resolvió poner término a semejante estado de cosas y Mme. Renan, con enérgica dignidad, ordenó sepultarlo en el mausoleo de los Scheffer, sus padres.

"El Ministerio se pudo preocupar en seguida, completamente, de la huelga de Carmaux y el cuerpo de Ernesto Renan ennobleció primero y transformó después en pequeño Panteón un extremo del cementerio de Montmartre.

"Ciertamente, podría dejársele tranquillo allí, mientras su influencia se extiende por el mundo y lo modifica.

"Orgulloso. Renan nunca pidió a los Gobiernos, como él lo decía, sino el "noli me tangere". Y puesto que no ha conseguido una tumba en el convento de Tréguier, según su aspiración, puede en suma continuar durmiendo cerca de los suyos y de la que fué la sombra fiel de su existencia. Y sólo sería de lamentar que la fuerza de las circunstancias impida que su hermana Enriqueta esté asimismo a su lado.

"Pero el interés histórico de Francia exige que se repare esta injusticia, producto de vacilaciones y desfallecimientos indignos. Después de la gran guerra y la gran victoria, la República se ha demostrado más y más fiel a sus caras tradiciones. Al acoger a todos sus hijos y al honrarlos, sin distinciones de sectas, Francia ha probado con esplendor que su culto es siempre el de la verdad y que su amor a la justicia es permanente.

"Este país que Renan elogiaba diciendo que posee "el don de los continuos renacimientos" no deb atenerse para juzgar a sus genios a la opinión del Vaticano. Para Francia, el autor del Porvenir de la Ciencia no puede ser un here tico.

"Que las puertas del Pante se abran, pues, aunque tard a las cenizas del gran pensad

"Ha merecido la gratitud d su patria.

"Para ocupar ese sitio, no pre senta solamente los títulos d Chateaubrian y Víctor Hug también los de Berthelot, Clau Bernard y Pasteur, la sed d dad, el amor a la justicia".

El voto de M. Ségur, expresa en estas nobles palabras que producimos con tanto placer, a ba felizmente de realizarse.

Un telegrama publicado el Vi nes último dice:

"PARIS, 22.—La Cámara de Di putados aprobó por 201 votos co tra 42 el proyecto sobre trasl de los restos de los historiado Renán, Michelet y Quimet al P theon. Los realistas y derech tas votaron en contra".

Alone.

La Semaine du Livre
No. 38

GEOGRAPHIE

Hardy (Georges).— Vue generale de l'histoire de l'Afrique, 5 fr.

HISTOIRE

Carre (Albert).— Les engages volontaires alsaciens-lorrains pendant la guerre, 6 fr.
Deloche (Maximin).— Les Richelieu. Le Pere du Cardinal, 10 fr.

BEAUX ARTS

Cohn (W.)— La Sculpture Indoue, 35 fr.
Grosse (E.)— Le Lavis en Extreme-Orient, 35 fr.

AGRICULTURE

André (G.)— Proprietes generales des sols en agriculture, 6 fr.

POESIES

Baye (baronne de). — A l'ombre du drapeau, 4 fr.

ROMANS CONTES NOUVELLES

Bainville. — Contes pour les femmes, 2 fr.

Huet (Gedeon).—Contes populaires, 4 fr. 50.

Provins (Michel).—Au seuil de l'amour, 6 fr. 75.

Reboux (Paul). — Collin ou les Voluptes tropicales, 7 fr.

Schultz (Yvonne).—Les Nuits de fer (Roman Lapon), 7 fr.

SPORTS EDUCATION PHYSIQUE JEUX

Surier (A.)—Manuel de Culture Physique Militaire, 1 fr. 50.

N... Guide Pratique d'Education Physique, 1 fr. 50.

Canonce (Fr. Général).— De l'Education Physique en France, 3 fr.

Duponchel. — L'Education Physique dans l'armee, 3 fr.

Lortat-Jacob. — L'Hygiene en cinq conferences, 1 fr. 90.

Debax.— L'Enseignement de la gymanastique dans l'armee, 3 fr. 75.

Fromont. — Adaptation du Reglement d'Education Physique Militaire, 1 fr. 50.

Harmand.— Douze Lecons de Gymnastique Educative, 1 fr. 50.

Coste (I. Colonel).— L'Education Physique en France, 6 fr.

MEDECINE ART VETERINAIRE

Privat (J.) — L'Orthopedie en clientele, 25 fr.

PERIODIQUES ANNUAIRES

Almanach Hachette (Broché) 1923, $ 2.50.

Almanach Hachette (Broché) 1923, $ 2.50.

Almanach Hachette (Broché 1923, $ 2.50.

A LA
Librairie
Française
BANDERA
Esquina Santo Domingo-Casilla 43 D
Santiago
On trouve toute la production Française aux prix de France

Historia de Chile
— POR —
A. DIAZ MEZA

Aprobada por el Ministerio de Instrucción para libro de consulta para los maestros de las escuelas públicas y por el Ministerio de Guerra, como texto de enseñanza para las escuelas del Ejército.

Edición de 350 páginas profusamente ilustrada con más de CIEN grabados.

PRECIO DEL LIBRO
Cuatro Pesos
libre de porte y certificado para todo el país.
Se hacen descuentos por pedidos de más de cinco ejemplares.
Pedidos al autor:
CLACIFICADOR B. 187
SANTIAGO

SUEÑO NATURAL
NERVIOS SANOS
por medio de
BROMURAL « KNOLL »

ASCENSORES ELECTRICOS SUIZOS
"CHINDLER"
Lo más perfecto, seguro y económico. Pidan presupuestos a sus representantes.
OFICINA LUIS HARNECKER
BANDERA 70, 2.o PISO—CASILLA 2786—TELEFONO 2651
25-M

Sastrería
J. L. POBLETE
TERMINO LA CRISIS
Recibí gran surtido de géneros ingleses y franceses, que por la mejoría del cambio puedo hacer sobretodos y ternos, a precios fuera de toda competencia.
Cortador y operarios chilenos, solicito la visita de mis compatriotas de buen gusto y elegantes.
Grandes
Facilidades
de Pago
Se reciben hechuras.
Club de Ternos, cuota $ 5.
San Diego 1356

ULTIMOS LIBROS
LLEGADOS A NUESTRA SECCION LIBRERIA, 2. PISO
Leonidas Andreiev. — Sachka Yegulev.
Leonidas Andreiev. — Las Tinieblas.
Leonidas Andreiev. — Los Espectros.
Ivan Chmelev.— El Camarero.
Anton Chejov.—La Sala N.o 6.
Nicolán Garin.— Las Colegiales. Las Estudiantes.
Nicolás Garin. — La Primavera de la vida.
Arkady Averchenko. — Cuentos.
V. G. Korolenko. — El día del juicio.
Mamin Sibiriak. — Los millones.
Pedor Sologub. — El Trasgo
A. Kuprin.— El Dios Implacable.
A. Kuprin.— El brazalete de rubíes.
Máximo Gorki.—Varenka Alesova, Malva y otros cuentos.
Ana Fischer Duckelmann. — La mujer médico del hogar.
Guillaume II. — Memories.
Victor Margueritte. — La Machona.
Columbano Millas.— Los secretos que divulga un Secretario privado de los Ministros de Guerra.
GATH Y CHAVES

MALETERIA AMERICANA
Ahumada 318
GRAN SURTIDO EN BOLSONES PARA COLEGIALES
M-28

"Sociedad Comercial de Edificación ex-La Esperanza del Hogar"
Cítase a Junta general Extraordinaria de Accionistas para el Sábado 24 del presente mes de Marzo, a las 2.30 P. M., en su local Bandera 84, para pronunciarse sobre los convenios celebrados por el Directorio sobre la reorganización de la Sociedad y nombrar Inspectores de Cuentas en reemplazo de los renunciantes.
EL PRESIDENTE.

ARADOS del 18, 19, 19½ y 00
PUNTAS, COSTADOS Y DEMAS REPUESTOS COMPLETOS
FABRICADOS EN LA MAESTRANZA DEL EJERCITO
Pedidos a la Agencia de Las Fábricas y Maestranzas del Ejército.
1559 - DELICIAS - 1561
SANTIAGO
CASILLA 1490 — TELEFONO 2944.

PARA TENNIS Y GIMNASIA
Llegaron zapatillas europeas reforzadas a todo el rededor, artículo que llega por primera vez en Chile. DURACION GARANTIDA.
Del N.o 29 al 31, el par .... $ 12.50 | Del N.o 35 al 38, el par .... $ 15.50
Del N.o 32 al 34, el par .... $ 14.00 | Del N.o 39 al 44, el par .... $ 18.50
A fin de dar cabida al nuevo surtido de Otoño, hemos hecho una rebaja extra en todos los artículos en general, de un 30 por ciento.
Calzado para colegiales, doble y triple suela, a precios muy convenientes.
Sírvase visitar nuestra casa antes de hacer sus compras, y obtendrán una economía efectiva por la excelente calidad de nuestras mercaderías y su bajo precio.
BOTERIA UNIVERSAL - Delicias 2602 Esq. Molina

DE NUESTROS CORRESPONSALES EN EL EXTERIOR

UNA MILAGROSA RESURRECCION DE LA TRAGEDIA GRIEGA

por FRANCISCO AMUNATEGUI.

LA "ANTIGONA", DE SOFOCLES, ES REPRESENTADA EN PARIS EN 1923

En pleno Montmartre, la audacia de Jean Cocteau exhuma todas las tardes la tragedia sublime. — Un acierto de concreción y simplicidad, clásico a fuerza de ser moderno. — Algo semejante debería hacerse con todos los grandes poemas épicos y obras dramáticas antiguas.

PARIS, 15 de Febrero de 1923.

Se ha producido en París, en los últimos tiempos, un acontecimiento considerable. La venerable tragedia de Sófocles, "Antígona", está siendo representada, todas las noches, en pleno Montmartre, con un verdadero éxito, y desde cuatro o cinco semanas. Es una concurrencia que ha sido habitual en los teatros de opereta cercanos y en los cabarest llamados arttísticos. Los esectadores que aplauden las aventuras más o menos nuevas del joven oficial enamorado, las tribulaciones del provinciano perdido en la gran ciudad o se extasian ante el batallón disciplinado de las "girls" inglesas, que desde hace cincuenta años—ellas, sus hermanas o sus madres—cantan el mismo refrán, han concluído por interesarse en las desventuras de Antígona y conmoverse ante el cadáver de su hermano dejado insepulto.

La tentativa es curiosa y vale la pena detenerse a considerarla. Porque, a decir verdad, "Antígona" no es representada en la forma en que lo era el año 440 antes de Cristo en el Teatro de Siracusa, frente al mar violeta. No hay aquí las olas, ni un pueblo murmurante enervado por el calor de mediodía, ni un cielo implacablemente puro; aquí no hay más que una pequeña sala de barrio, muy modesta, a dos pasos de los bulevares exteriores, que son con respecto a los grandes bulevares lo que una provincia populosa es con respecto a París. Un autor curioso, joven todavía, ha acometido con coraje esta empresa. Ha suprimido todo lo que no es de un interés inmediato y conforme a nuestros gustos y costumbres de hoy. Sin cambiar nada al carácter de los personajes, ha hecho desaparecer todas las alusiones a los hechos contemporáneos de Sófocles, que apasionaban a los espectadores de entonces, pero que ahora tendrían el don de aburrir. En una palabra, "Antígona" está al gusto del día.

Y se ha logrado el éxito: muy respetuoso, sin tratar jamás con impertinencia ni descuido lo de trágico y eterno que campea en el original, el adaptador nos presenta una "Antígona" escuchada sin fatiga por el Siglo XX. Y hay que agradecérselo porque, salvo algunas personas entre las cuales para él mismo, muy pocos leen "Antígona". Se habla con respeto porque Sófocles es un gran hombre, no se osa criticarlo porque esta literatura es clásica y nuestra juventud, una vez que se ha abrevado en ella, no se permite volver a tocarla. Jen Cocteau ha sido el bárbaro que llegando a una ciudad conquistada ha tenido el coraje de tirar la barba de los viejos senadores solemnemente sentados en sus sillas curules.

Se ha intentado con mucha frecuencia traducir esta "Antígona" pero se ha tenido la desgracia de hacerlo íntegramente. De ahí han resultado cinco actos interminables en tono trágico y sublime. Desués de las lágrimas más sublimes, es preciso sonarse", ha dicho un hombre de ingenio.

Por otra parte, estas tragedias griegas apasionaban al pueblo como hoy los novelones de folletín o el cinematógrafo apasionan a la multitud. Eran escritas en un estilo simple, que no era nunca grandilocuente o soerbio. Los mercaderes de Atenas, los pescadores o los campesinos se habrían horrorizado espantosamente de oír un hombre decir en lugar de "esta mujer me gusta", una imagen pomposa como "yo querría que esta beldad coronase mi llama". Para ellos un gato era un gato y no tenían miedo a la palabra apropiada. Se sonríe uno al pensar que la corte y la ciudad criticaron rigurosamente a Racine por haber empleado la palabra "perro" en sus versos.

Lo trágico en las piezas griegas, el horror mismo (Edipo clavándose los ojos, Orestes perseguido por las Erinias), no se producen sino por los acontecimientos mismos, por las peripecias de la acción y sin necesidad de preparativos ni de comentarios. Y como, por otra parte, la emoción resultaba de escenas familiares cotidianas, iba derecho al corazón de la gente del pueblo. En la edad de oro de la tragedia, en el siglo XVIII, en Francia no habría comprendido jamás que la emoción pudiera obtenerse por medios simples, por las lamentaciones de la nodriza sobre su niño, como en "Los Persas" de Esquilo. Se temía caer en lo vulgar. Racine hace intervenir una nodriza [illegible] tan bien, en un lenguaje tan elevado que se la creería una princesa disfrazada. Pero no se trataba de llegar al corazón de la gente sencilla. Se representaba para una "élite", y no se pensaba sino en gustar a esta "élite". De ahí esa afectación, ese amaneramiento tan característico. Para que una obra sea verdaderamente popular, debe traducir los verdaderos sentimientos de la multitud y no invocar sino a las pasiones que ella conoce.

Para resucitar a "Antígona", Jean Cocteau ha condensado los cinco actos originales en un resumen que, en la representación, dura apenas treinta minutos. Pero, cómo es viviente el drama, y cómo se impone sobre el público el soplo trágico. El "metteur en scène", por su parte, no tiene reparo de inspirarse, para presentar la pieza, en el arte de hoy día, y al hacerlo, ha sabido encontrar, mucho mejor que con los decorados convencionales, la rusticidad agreste de los primeros tiempos. Lo que demuestra, de paso, que un arte muy moderno puede perfectamente adaptarse, en sus fórmulas, a las presentaciones antiguas, porque la belleza es una e independiente de las modas.

La decoración es muy simple: uniformemente blanca, con la indicación, a la izquierda (indicación solamente) del palacio de Creón, y, a la derecha, una salida hacia el campo. Al centro de encuentra el coro de los ancianos, indispensable en toda tragedia antigua, que comenta las fases del drama, se indigna de las malas acciones, aplaude a los héroes. Y este es aún una prueba de la importancia que el pueblo tenía en tales aventuras, pues todos los autores lo toman como apoyo establec de toda intriga, como la sola institución que permanece en medio de los tronos que se derrumban y los reyes que desaparecen.

Para hacer más tangible este concepto de estabilidad eterna del coro, se ha figurado en el fondo de la escena, dieciocho cabezas en cartón, como en los juegos de las ferias, y en medio de ellos, una inmensa bocina por donde sale la palabra de los sabios.

Antígona está vestida de una larga capa de lana, muy tosca, que la cubre enteramente, y presenta bien, de esta manera, con tan sumario aderezo, los sentimientos instintivos de una mujer primitiva: de donde fluye la explicación más fácil de los actos que se van a realizar. La capa de Antígona, de la cual se ha hablado mucho y que ha sido también muy criticada, pone desde el comienzo esta tragedia en su verdadero plan. No se comprendería esta pieza representada con esas telas y velos blancos a lo David y ante tapicerías de Beauvais. Una música de escena, compuesta por Honnegger, uno de los músicos del avanzado grupo de los "Seis", subraya, por la desarmonía deliberada y las discordancias calculadas, el carácter rudimentario de las primeras edades.

La progresión dramática, muy rápida y sostenida, no se debilita un instante; en lugar de considerar a Antígona, Creon o Eurídice como personajes venerables de aventuras indiferentes, se ha dado interés a esta sucesión tan rápida y súbita, a esta manifestación eterna del dolor. Milagro del genio, éste de emocionar todavía a través de la noche de veinticuatro siglos.

Hemos debido insistir sobre este procedimiento curioso intentado por Jean Cocteau para rejuvenecer una obra y conquistar para ella, al mismo tiempo, por esta segunda vida, una multitud aún más grande de admiradores. El propio Cocteau intitula su ensayo "Un diseño hecho en el Museo". Transporta, según su propias palabras, a la literatura, el derecho de los pintores, de detenerse de cualquiera obra maestra de la pintura y copiarla a lápiz. Y agrega: "esta especie de copias dan alguna vez una idea del original, más profunda que una copia en colores".

¿Cuántas obras dramáticas y poemas ganarían al ser adaptadas así, por sacrílego que ésto parezca? Hay mucha gente que todavía toma como libro de "diario" "La Iliada" o "La Odisea"? Seguramente, muy poca. ¿No sería hacer un servicio y rendir un homenaje al viejo Homero colocar sus heroes más cerca de nosotros? No se trata solamente de adaptaciones . .a la juventud, sino de una inteligente interpretación que crearía para los grandes nombres un público nuevo. ¿Y "El Paraíso Perdido"? ¿Y la "Jerusalén Libertada"? ¿Y "La Divina Comedia"? ¿Por qué no iluminar esos grandes poemas épicos con una luz más viva? ¿Por qué no pasar sobre esas figuras solemnes una esponja con barniz? Hay en el "Infierno" maravillosos episodios; pero es preciso tener mucha paciencia para ir a buscarlos donde yacen. "Francesa da Rimini", que D'Annunzio supo exhumar, es un ejemplo elocuente.

Alguna vez, también, la acción de un actor, original y audaz, ayuda a insuflar la vida a una obra maestra algo envejecida. Entonces el artista se convierte en colaborador activo y verdadero del trágico. Hace algunos años, por ejemplo, "Britannicus" de Racine tuvo un éxito deslumbrador por medio de un gran trágico que hacía el rol de Nerón. Con él, el Emperador se presentaba con una vida mucho más intensa que la de los Nerones convencionales y académicos a que se estaba habituado. Tenía esa suntuosidad oriental, esos gestos afeminados del mancebo "cuyo traje se arrastraba todavía por el lodo de Suburra". . .

Es perfectamente comprensible que esas grandes obras, que se queman en su propia llama, se marchiten por la falta de ciertos detalles, por lo añejo de ciertos episodios, que ocultan y embruman todo lo que en ellas hay de pasión eterna y dolorosa.

Es preciso entonces rendir homenaje a esos temerarios que con el hacha en la mano, cortan las ramas muertas y vuelven la vida a fantasmas olvidados.

F. A.

ANTIGONA

ANTIGONA, SU HERMANA Y EL CORO DE ANCIANOS

LA BELLA DESPIERTA DEL BOSQUE ENCANTADO

por LEONARDO PEÑA.

LA PRIMERA IMPRESION DE PARIS ES DE DESENGAÑO

La llegada a la Ville Lumiere y el primer desgarrón a la leyenda. — Después, la realidad insuperable. — Cómo le va penetrando a uno la belleza de París.

PARIS, 20 de Febrero de 1923.

Debido a la flagelante leyenda que crece como un bosque encantado en torno de Lutecia, rodeándola de un prestigio fabuloso, casi bíblico, toda primera visita que se le hace es origen de desengaños.

A la distancia, París se presenta como una bella ciudad despierta, plantada en el corazón de un bosque de alegría, soportando difícilmente la abundancia de su gracia artística y de su embriagadora inmaterialidad y resonando, con sonora repercución, delante de todo grito o sueño o deseo dado o manifestado por el hombre. Y uno llega a imaginarse que cada uno de sus lugares célebres es un santuario: que Montmartre es una colina en luces, con un incansable molino rojo en lo alto, cuyas aspas inflamadas son como el símbolo de aquel gólgota alegre; que Montparnasse es un barrio blanco y florido como una vela latina, con todo cuanto constituye el maná recóndito del romance caballeresco: el resplandor ático de los espíritus, el acento mussetiano de las baladas a la luna, la alegría carnavalesca de las noches, el encaje que cubre el seno de las Leonoras y Clarisas, el oro de las capas, el coraje de las melenas leoninas y de los chalecos rojos y el cortejo pintoresco de los estudiantes embriagados de amor y de heroísmos; que el Bosque de Bolonia es una selva tupida, plena del encanto bucólico de los idilios, y que los Boulevares son grandes avenidas en cuyo asfalto, tres veces consagrado, se codean las más altas celebridades, a las que todo el mundo les rinde un magnífico homenaje... Y nuestra imaginación, tocada en sus fuerzas vivas, concluye por romper todas las amarras, navegando en pleno ideal, sin otro timón que su emotividad conmovida...

De pronto, tras la ansiada espera, se llega a París... La colina de luces es un barrio viejo y negro, con cabarets estrechos y pobremente tenidos; los más célebres cafees literarios del Barrio Latino, son salas incómodas y malolientes, llenas de burgueses aburridos; la selva tupida es un amontonamiento de árboles escultos y raquíticos como el magno sauce que agoniza sobre la tumba de Musset, y los Boulevares son una calle ancha, mediocremente asfaltada, en donde rara vez se aventuran las celebridades, que nadie conoce, ni saluda... Una ciudad como todas, con todos los inconvenientes de las ciudades: cielos pluviosos, calles enlodadas, gentes groseras, paseantes de mala catadura y muchedumbres olientes a moho...

El primer impulso de todos aquellos que pisan por vez primera el suelo de París, es huir de él... Cierto que en ese deseo entra por mucho esa especie de aturdimiento que se apodera de los hombres en presencia de las cosas nuevas y que los convierte un poco en cosas, pues, jamás las rupturas con tradiciones inveteradas, se cumplen sin provocar en nuestra personalidad, graves y dolorosos transtornos; pero la causa esencial es el aspecto de París, aspecto que, la primera vez que se le contempla, se presenta frío y cerrado como la boca de un muerto. Afortunadamente, a raíz de todo largo viaje, es preciso un reposo... Y como bastan sólo unos cuantos días para que la embrujada ciudad empiece a destilar su filtro encantado, el espritu del visitante se va abriendo, como una flor maravillada, lentamente, perdidamente, al influjo secreto y enorme de la pujante, de la inmensa floración druídica, romana, feudal, monárquica, imperial y republicana que ha llenado el espacio y los tiempos y que, con la concordancia entre su sustancia y su genitura, con su falta de individualidad en los edificios y con su unitarismo exagerado que le da un carácter total y fundamentalmente social, se presenta maravillosamente llena como una de esas tragedias del siglo de oro, hijas del genio griego y latino a través del espíritu galo, siendo la más prodigiosa obra de la arquitectura concebida por los hombres.

La leyenda que se ha abierto como una granada madura ante el mágico golpe de la verdad, haciendo desaparecer el bosque teatral y romanesco levantado por la incomprensión maliciosa e interesada de los hombres, va cediéndole el paso a la señorial realidad, que llega con la potencia de las frescas tareas de la tierra. Y ninguna sensación más dulce y ansiosa a la vez, que la sensación que se experimenta al ir entrando en contacto con el alma verdadera de París; alma difundida en su cielo opaco, en sus grandes perspectivas que siempre tienen la parte necesaria de cielo y de tierra para que el espacio provoque el milagro estupendo de la belleza, en sus fachadas monótonas, en sus edificios consagrados, en sus estatuas desnudas, en sus mujeres, que insinúan sentimientos de elegancia, de fineza y de sensualidad y en las mil cosas visibles e invisibles, que nacen de su suelo, estableciendo entre los valores reales de la tierra y los valores reaparecidos del arte, un equilibrio ideal, casi divino. Porque, siendo París un alma más que una ciudad, y siendo una ciudad de instintos más que una ciudad de reflexión, todo nos enseña en ella, pues, si no son sus artistas los que nos hablan, son sus palacios, sus museos, sus calles, sus parques y hasta sus árboles, que parecen como educados en escuelas de bellas artes.

Y a medida que el tiempo pasa y que en nuestras peregrinaciones estéticas o en nuestros simples errares a través de la ciudad—para sentir la belleza de París se necesita más que el alma ardiente de un poeta, el alma melancólica de un vagabundo—vamos enregistrando emociones más que verdades, el sortilegio se hace cada día mayor, hasta que Lutecia acaba por imponerse con la fuerza de los seres apasionadamente amados... Entonces nace el maal de París, del cual habló Rubén Darío, ese gran bardo armonioso, alimentado de infancia, de sueños, de belleza y de dolor interior.

¡Cómo se siente entonces uno feliz del santo enriquecimiento que nos aporta el sentido lujoso y secreto de la ciudad, tornado en la fuerza indecible de un ritmo! Y a medida que se va comprendiendo que París es una ciudad de apostolados, pues ninguna cabeza que se recueste en sus almohadas de piedra con ansias de luz, es defraudada al despertar (porque su función esencial es hacer florecer las bellas vegetaciones que en otros lugares morirían de asfixia tal vez), se la vea sintiendo como a ninguna otra ciudad humana, orientada, en el desenvolvimiento de su raza, a lo largo del gran camino cultural... Y en cuanto llega el espíritu a establecer un peso y una medida de todo lo que de ella ha salido en forma de pensamiento, de utopía o de libertad—alto producto que, si un día se transformase en viento, todos los bosques de la tierra se sentirían agitados con un profundo temblor,— inmediatamente se la siente bajo la luz de las alturas y bajo la activa atracción de los espacios, palpitar como una estrella.

L. P.

EL ANIQUILAMIENTO ECONOMICO DE ALEMANIA

por J. SCHNEIDER LABBE.

PROBLEMAS VITALES QUE PLANTEA A ALEMANIA LA OCUPACION DE SUS PRINCIPALES FUENTES ECONOMICAS POR LOS FRANCESES

Tentativas infructuosas para estabilizar el marco. — El dilema de Francia. — Las existencias de carbón de Alemania se agotan. — ¿Y después?..... La importación de carbón inglés agrava irreparablemente el problema

Berlín, Febrero de 1923.

La ocupación del Ruhr plantea para Alemania, aparte de un problema político de consecuencias imprecisables, una cuestión de vitalidad económica que en sí encierra el secreto de los acontecimientos políticos y sociales y que comprende los factores de orden industrial y financiero sobre los cuales girará la resistencia de Alemania y las aspiraciones de Francia. No se trata como de otros acontecimientos europeos en que el principio de las nacionalidades, las aspiraciones de razas, factores históricos o aspiraciones políticas indefinidas se entremezclan y se confunden generalizándolo en una amplia complicación. El caso es que ha caído una tenaza sobre la garganta de Alemania y el objetivo económico primordial de Francia pretende reducirla ejerciendo una medida draconiana sobre la producción y organización industriales del Reich. Analizar la situación de esta nación a través de la posición que le impone el acuerdo de Spa, que la obliga a entregar anualmente 1.950,000 toneladas de carbón a los aliados, y estudiar las consecuencias económicas primordiales que surgen de la paralización de su gran producción carbonífera del Ruhr, es comprender las incertidumbres y complejidades de carácter político, social y económico, como asimismo, los temores e intranquilidades de todo orden que se ciernen sobre la población y vida pública de Alemania tocando el nervio sensible y vital de la cuestión: el carbón.

Las tentativas realizadas por el Gobierno alemán a fin de procurar la estabilización del marco, lo han comprometido a examinar y verificar seriamente el balance comercial del Reich. Este examen ha revelado que el pasivo, aparte de la especulación licenciosa estimulada siempre por la depreciación de la moneda, es una de las causas que explican la depreciación del marco y que el déficit es debido en parte considerable a la importación de carbón inglés. En Setiembre este punto fundamental de la importación se elevaba a 9 millardas de marcos papel aproximadamente y ella es ocasionada por las entregas cuantiosísimas de carbón que Alemania debe hacer a los aliados sustrayéndolo a sus industrias.

La Francia, a juzgar por opiniones autorizadas alemanas, tiene un excedente de carbón en proporción a su movimiento industrial, en tanto que la Alemania se ve obligada a comprar a un alto precio carbón inglés a fin de cubrir las necesidades de sus industrias. Esta importación de carbón inglés para un país que ha perdido el 70 por ciento de su exportación de antes de la guerra, tiene que destruir su balance comercial y de allí surgir una depreciación siempre creciente del marco que la impulsa a pasos agigantados a la insolvencia.

Desgraciadamente en Francia no se ha comprendido suficientemente la significación de la depreciación del marco y entretanto el anulamiento paulatino del poder de cambio de esta moneda hará imposible la importación de carbón inglés y la catástrofe del marco se acerca en carácter inevitable.

En esta situación, a la Francia se le han presentado dos caminos: o exigir las entregas de carbón como se realizaban hasta antes de la ocupación del Ruhr, impulsando la insolvencia de Alemania y la anulación del marco, o restablecer entregas de carbón apropiadas a la situación a fin de restaurar paulatinamente la potencia industrial alemana y su solvencia pública. Por el primer camino, el déficit creciente del balance comercial alemán por la importación de carbón inglés, la estabilización del marco y el restablecimiento de la solvencia de Alemania, resultaba imposible; por el segundo volvían la prosperidad industrial, pero surgían los temores políticos. ¿Qué hacer? La Francia sencillamente se ha ido al carbón y con la ocupación del Ruhr lo tiene en su mano. La situación se ha reagravado. Alemania ya no cuenta con la única garantía de su vida industrial y el problema para el cual se buscaba una solución conciliadora, se ha resuelto imponiendo el lenguaje de la fuerza que lleva a la paralización de la vida económica de Alemania, desquiciando el fundamento del Tratado de Versalles y lo que se había logrado mantener después de cuatro años de conferencias y negociaciones, sin que se pueda ver la esperanza de restablecer la capacidad de pago de la Alemania.

La política de reparaciones ha hecho crisis después de un período de cuatro años. La resistencia y el sabotage a la acción francesa en el Ruhr ha sido declarado, pero esta situación ¿podrá durar algún tiempo sino intervienen negociaciones o una política de conciliación? En la primera época, el período de entusiasmo y de odiosidades imprime esperanzas; pero veamos a través de hechos y de cifras las inquietudes de paralización industrial que se ciernen en la vida económica de Alemania.

Las reservas de carbón de los ferrocarriles ascendían:

El 30 de Junio, a 730,096 toneladas, para 16 días.

El 31 de Julio, a 324,472 toneladas, para 18 días.

El 31 de Agosto, a 1.022,192 toneladas, para 23 días.

Las reservas exactas con que cuentan en la actualidad los ferrocarriles no son conocidas, pero tomando en cuenta las exportaciones de los últimos meses a Inglaterra a fin de asegurar el stock de Invierno y declaraciones hechas en la prensa, se calculaba desde la ocupación del Ruhr que los ferrocarriles alemanes contaban con carbón para dos meses.

En un período semejante al anotado, los ferrocarriles se han aprovisionado de carbón inglés que se han elevado:

Hasta el 30 de Junio, a 666,300 toneladas.

Hasta el 31 de Julio, a 1.293,800 toneladas.

Hasta el 31 de Agosto, a 1 millón 890,650 toneladas.

Tanto las reservas de los ferrocarriles como las importaciones de carbón inglés acusan un aumento progresivo a medida que se acercan los meses de Invierno. Pero, examinando más a fondo, se ve que las expediciones de carbón inglés de los meses de Verano no han satisfecho las necesidades normales de esa época y ha habido necesidad de acudir a esas reservas que se suponían poder guardar para el Invierno, revelando que los ferrocarriles no contaban reservas de carbón alemán.

Las reservas para las usinas de producción eléctrica alcanzaban hasta el 31 de Agosto la cifra de 470,164 tonelada y hasta esa misma fecha habían recibido la cantidad de 487,000 toneladas de carbón extranjero, produciéndose la misma situación que en los ferrocarriles alemanes.

Es verdad, que en los últimos meses de 1922, tanto los ferrocarriles como empresas eléctricas se han aprovisionado en una forma más efectiva de carbón, tanto debido al aumento de la exportación, como a la producción alemana, que ha disminuído sus entregas a los aliados y ha negado las últimas que han producido los recientes acuerdos de la Comisión de Reparaciones y la ocupación del Ruhr, pero una vez perdida la posición económica del Ruhr y expuesta a medidas ilimitadas de coerción, que ya llegan a la realización de un cordón aduanero organizado, ¿podrá Alemania mantener su vida industrial y ferroviaria en un plazo más o menos breve?

En los primeros días de la ocupación del Ruhr, las importaciones de carbón inglés han alcanzado a grandes cantidades que han permitido la reocupación de 19 mil obreros desocupados en la reanudación o ampliación de trabajos de las minas, pero esta situación que procura a los ingleses "bussines as ussual" no podrá prolongarse sin llevar a un descalabro el déficit del balance comercial alemán y apresurar la depreciación del marco, ya tan avanzada y la insolvencia absoluta de Alemania.

En 1913 Alemania producía 191 millones de toneladas, de las cuales 139 eran dedicadas al consumo interno, y el saldo se consumía en las minas y exportación. Para el año en curso, Alemania esperaba producir 115 millones de toneladas de carbón, 100 millones de toneladas, o sea el 92 por ciento y el 80 por ciento de coke debían provenir del Ruhr. La zona del Rhin y del Ruhr ocupada representa sólo el 7 por ciento de la superficie actual de Alemania y contiene 9, 1|2 por ciento de la población del Reich, pero, con excepción de la potasa, todas las fuentes productoras de materias primas de la nación se encuentran allí. Privada la Alemania de sus mayores fuentes productoras de hierro, la zona del Rhin y del Ruhr ocupaban ahora la primera posición. Al efecto, de 7,3 millones de fierro producidos en el último año (28,6 millones en 1913), 3 millones de toneladas, o sea el 41,1 por ciento provenía del Rhin y Ruhr; de 11 millones de acero (16,8 millones de toneladas en 1913) 8 millones, o sea el 74 por ciento provenía del Ruhr y del Rhin, así como el 44,4 por ciento de la producción del zinc.

La importancia económica de los distritos del Rhin y del Ruhr queda más de manifiesta estudiando el movimiento de trasportes. Sus ferrocarriles, que comprenden el 12 por ciento del sistema ferroviario alemán, trasportaban el 70 por ciento de mercaderías en el Reich, y sus medios fluviales, que representan sólo el 14,7 por ciento de Alemania, trasportan el 59,3 por ciento de la carga fluvial de este país.

Intensa podrá ser la resistencia alemana a la ocupación militar francesa, pero la política de coerción y de fuerza tendrá que modificarse ante el hecho fundamental de que un pueblo de sesenta millones de habitantes y sin encontrarse armado o en estado de guerra, queda privado de la sangre industrial que da vida a su organismo económico, a su industria y movimiento comercial... Por lo menos, es una esperanza que tiene el derecho de nacer después del cataclismo de la guerra reciente y ante el advenimiento de la normalidad, después de una época siniestra de miseria, de sangre, de bolcheviquismo y de empobrecimiento universal.

J. SCH. L.

TURF

LAS CARRERAS DE LA TARDE DE HOY EN EL VALPARAISO SPORTING CLUB

EL CLASICO "JUAN MATHIEWS", BASE DE LA REUNION

Apreciaciones y pronósticos. — Probables montas y competidores

RESUMEN DE LOS TRABAJOS DE LA SEMANA

Toca ya a su fin la presente temporada de carreras en el Valparaíso Sporting, siendo la reunión de hoy la penúltima que se corra en el hipódromo de Viña del Mar.

El programa elaborado, ofrece bastantes atractivos constando con 8 pruebas, a las que le sirve de base el clásico Juan Mathews, sobre una distancia de 2,800 metros y con una recompensa de $ 10,000 al ganador.

De los nueve competidores que han conservado en esta prueba su anotación, Ximena, Flama y Guardia Rojo, entre los pesados e Hidalga entre los livianos, parecen ser los más señalados a ocupar los puestos en el marcador, ya que sus performances anteriores son a los que más títulos les dan para adjudicarse el premio con que está dotada la prueba.

Entre los cuatro nombrados, nuestra opinión se inclina a favor de Guardia Rojo, que ha demostrado poseer condiciones para alternar con éxito ante los rivales que lleva hoy día. El pupilo del Stud Tricolor, ha actuado en la presente temporada, con mala suerte, pues llevando en las diferentes pruebas en que ha participado, una destacada opción, por una u otra causa ha defeccionado. Es de esperar que correr hoy sin tropiezos, y será entonces difícil batirlo.

Para escoltar a nuestro favorito en el marcador señalaremos a Hidalga, que al paso que va, debe ser un placé muy seguro, y Flama, que parece haber progresado después de su última presentación, como lo demuestra el apronte que produjo el Jueves último y que puede consultarse en el resúmen de los trabajos, que aparecen en esta misma página.

Se inicia la reunión con el premio Merman, para productos de dos años que no hayan ganado. Por sus carreras anteriores, los más indicados son Insaciable Kolina y Gorgorito y en este orden los dejamos señalados.

Viene a continuación una prueba sobre 1,000 metros, para perdedores en la temporada, que ha reunido once anotaciones. Pelendón, Xilopie, Alite y Márida, son los de mejores títulos para adjudicarse el tiempo y entre ellos vamos a decidirnos por Pelendón, en vista de su buen segundo detrás de Wisconsin. Para los puestos siguientes Xilopie y Márida.

Una verdadera lotería es la milla del premio Minting. Fuera de Hircania y Lacombe, cualquiera de los inscritos puede ganar. Entre Carbón, Herodes, Witchcraft, Kiss Me, Don Gonzalo y Tande, la elección es francamente difícil. Como Kiss Me ha venido mejorando paulatinamente en cada una de sus presentaciones, nos induce a señalarla para el primer lugar, dejando los puestos siguientes para Carbón, que viene recuperando su buena forma que ostentó en Santiago, y Don Gonzalo, que ha corrido bien últimamente.

Siete competidores ha reunido el premio Muncaster, Como Pochochingue, Chañar, Bombón Rose y Kodak han estado corriendo mal durante la temporada, vamos a prescindir de ellos en el pronóstico.

Entre los tres restantes, los de mejores títulos son Náutico y Albeytar, pues, Atento, a pesar de haber figurado una o dos veces en el marcador, últimamente no se ha visto bien. Como Albeytar parece haber recuperado su buena condición de antes, lo vamos a indicar para ganador, dejando para el placé a Náutico, que se ve en gran condición.

Muy reducido ha quedado el premio Lunberg, con los retiros de última hora. Welladay, a pesar de los 62 kilos que le han correspondido, debe ser la ganadora, siempre que no haya sentido la dura campaña que ha soportado en Viña.

Para escoltar a nuestra favorita, nos gusta Falkland, que, a pesar de haber corrido mal últimamente, tiene más clase que el resto del lote.

Una linda carrera es el premio Littleton, sobre 1,000 metros. Entre Danger, Paimpolaise, Billy White y Shimosa, la elección es bien difícil, pues estos cuatro animales se han visto sobresalientes en sus últimas presentaciones en público. Como Shimosa ha caído a un peso absurdo, le vamos a confiar la defensa de nuestro pronóstico, pues si la yegua no siente su dolencia a la mano, creemos que tendrán que correr mucho sus enemigos para ganarla. Para el segundo puesto nos seduce Danger, que tan buena campaña ha hecho en Viña, y al cual parece no hacerle mella los kilos.

Finaliza la reunión con la milla del premio Melton, que, dada la calidad de los competidores que ha reunido, promete tener un final reñido.

Sin desconocer la opción que llevan Don Alvaro, Bambalina, Eton y General, vamos a recomendar para los tres primeros lugares a Ofensivo, Copayapu y Elmore.

RESUMEN

1.a carrera. — Insaciable, Kolima y Gorgorito.
2.a carrera. — Pelendón, Xilopie y Márida.
3.a carrera. — Kiss Me, Carbón y Don Gonzalo.
4.a carrera. — Albeytar y Náutico.
5.a carrera. — Guardia Rojo, Hidalga y Flama.
6.a carrera. — Welladay, y Falkland.
7.a carrera. — Shimosa y Danger.
8.a carrera. — Ofensivo, Copayapu y Elmore.

PROBABLES MONTAS Y COMPETIDORES PARA LA REUNION DE HOY EN EL VALPARAISO SPORTING CLUB

1.a CARRERA.—1,000 METROS

San Gotardo 56, R. Pereira.
Ilatina 54, J. Vergara.
Paso Doble 54, A. Molina.
Sigma 52, N. Ramírez.
Insaciable 50, J. Urzúa.
Kolima 50, M. Ibarra.
La Poderosa 50, G. Guerra.
Gorgorito 48, P. Silva.
Grenoble 48, S. Jiménez.

2.a CARRERA.—1,000 METROS

Whip 58, D. 2.o López.
Peledon 56, J. Vergara.
Xilopie 55, A. Molina.
Corisande 55, Alf. Silva.
Gran Dama 54, L. A. Zamorano.
Alita 53, H. Ramírez.
Junín 51, L. A. Soto.
Marida 49, L. Bravo.
La Prensa 47, G. Guerra.
Pierrot III 47, J. Pinto.
Juana la Loca 47, J. Urzúa.

3.a CARRERA. — 1,600 METROS

Guiton 58, no corre.
Renteria 52, J. Arancibia.
Witchcraft 52, A. Molina.
Herodes 52, Alf. Silva.
Carbón 52, J. Vergara.
Kis Me 51, M. Verdejo.
King's Ferry 51, H. Ramírez.
Adriático 50, L. A. Zamora.
Tande 49, D. 2.o López.
Don Gonzálo 49, L. Bravo.
Pintura 48, G. Guerra.
Fanfarrona 45, J. Pinto.
Hircania 40, P. Silva.
Lacombe 40, P. Olguín.

4.a CARRERA — 1,000 METROS

Pochochingue 63, A. Molina.
Chañar 54, G. Guerra.
Kodak 53, Alf. Silva.
Albeytar 52, N. Ramírez.
Atento 51, J. Vergara.
Bombon Rose 44, J. Pinto.
Náutico 42, P. Silva.

5.a CARRERA — 2,800 METROS

Ximena 58, J. Vergara.
Flama 57, N. Ramírez.
Guardia Rojo 56, R. Piérola.
Gloriola 54, A. Molina.
Jaramago 53, D. 2.o López.
Bordeaux 52, G. Guerra.
Hidalga 47, J. Pinto.
Alta Ley 45, J. Urzúa.
Greetings 43, S. Jiménez.

6.a CARRERA. — 1,600 METROS

Welladay, 62, J. F. Bernal,
Falkland, 61, A. Molina.
Copayapu, 53, si corre, L. Bravo
Picacho, 50, Alf. Silva.
Walter Scott, 50, H. Ramírez.
Go Lady, 48, no corre.
Elmore, 47, no corre.
Alavy, 44, S. Jiménez.
B. White, 44, no corre.
Tande, 40, no corre.
Pintura, 40, no corre.

7.a CARRERA. — 1,000 METROS

Danger, 62, A. Molina.
Duque de El, 59, V. Jara.
Ciudadela, 59, L. Lacroix.
Pochochingue, 57, no corre.
Paimpolaise, 53, H. Ramírez.
Virgilio, 49, L. Bravo.
Elmore, 49, no corre.
B. White, 43, J. Pinto.
Shimosa, 40, P. Silva.

8.a CARRERA. — 1,600 METROS

Don Alvaro, 63, V. Jara.
Falkland, 61, no corre.
Bambalina, 58, Alf. Silva.
Ofensivo, 57, A. Molina.
Copayapú, 53, L. Bravo.
Etón, 52, H. Ramírez.
Walter Scott, 50, D. 2.o López.
General, 48, Arm. Silva.
Go Lady, 48, J. Pinto.
Elmore, 47, G. Guerra.
Smart, 45, no corre.

RESUMEN DE LOS TRABAJOS EFECTUADOS EN LA SEMANA POR LOS COMPETIDORES DE HOY EN EL VALPARAISO SPORTING CLUB

PRIMERA CARRERA

PASO DOBLE. — Viernes. — 1,000 metros (A. Molina), 1.5 2|5.

INSACIABLE. — Viernes. — 400 metros (Urzúa), 24 3|5. Repitió 400 en 24 2|5 acompañado de Xaragua, llegando iguales.

KOLIMA. — Jueves. — 1,000 metros (U. Ibarra), 1.6 2|5.

LA PODEROSA. — Jueves. — 1,200 metros (G. Guerra), 1.23 2|5.

GORGORITO.— Jueves. — 800 metros (P. Silva), 54 a voluntad.

GRENOBLE. — Jueves. — 800 metros (aprendiz), 51 1|5.

SEGUNDA CARRERA

PELENDON.— Viernes. — 600 metros (J. Vergara) 37 1|5.

CORISANDE. — Jueves. — 800 metros (aprendiz), 51.

KILOPIE. — Viernes. — 400 metros (Urzúa), 24 2|5. Repitió 400 en 24 1|5.

ALITA.— Jueves. — 600 metros (H. Ramírez) 37.

JUNIN. — Viernes. — 800 metros (L. A. Soto) 50 4|5.

TERCERA CARRERA

GUITON.— — Jueves. — 1,000 metros (Alf. Silva) 1.6 4|5, acompañado de Bambalina (aprendiz) llegando iguales.

CARBON. — Viernes. — 600 metros (J. Vergara) 38. Repitió 600 en 38.

HERODES.— Jueves. — 800 metros (aprendiz) 52 2|5. Repitió 800 en 52 2|5.

RENTERIA. — Jueves. — 1,600 metros (J. Arancibia) 1.52 1|5.

KING'S FERRY. — Jueves. — 1,700 metros (H. Ramírez) 1.33 2|5, acompañado de Flama, llegando iguales.

KISS ME.— Jueves. — 1,600 metros (Verdejo) 1.53 1|5.

DON GONZALO. — Jueves. — 600 metros (L. Lacroix) 37 4|5. Repitió 600 en 40.

TANDE. — Jueves. — 600 metros (D. López) 37. Repitió 800 en 50 2|5.

PINTURA. — Jueves. — 800 metros (G. Guerra) 50, acompañada de Elmore (R. Acuña) llegando iguales. Repitieron 600 en 36 3|5, llegando iguales.

PANFARRONA.—Jueves.— 600 metros (J. Pinto) 38. Repitió 600 en 37 1|5.

HIRCANIA.— Jueves.— 1,600 metros (P. Silva) 1.48 1|5.

CUARTA CARRERA

KODAK.— Jueves.—600 metros (Alf. Silva) 36 3|5. Repitió 600 en 37 2|5.

ALBEYTAR.—Jueves.—400 metros (H. Ramírez) 25 2|5. Repitió 400 en 26.

ATENTO.— Viernes.— 400 metros (J. Vergara) 37 2|5.

QUINTA CARRERA

XIMENA.—Jueves.—1,000 metros (J. Vergara) 1.7. Repitió 1,000 en 1.8.

FLAMA.— Jueves.— 1,200 metros (H. Ramírez) 1.20 3|5, acompañada de Turista (aprendiz) ganando Flama por un cuerpo.

GUARDIA ROJO.— Jueves. — 1 vuelta y 800 metros (R. Piérola) 3.15. La primera vuelta en 2.17 2|5.

GLORIOLA.— Jueves.—1 vuelta (aprendiz) 2.17.

JARAMAGO.— Jueves.—1 vuelta (aprendiz) 2.19 a voluntad acompañado de Salpicón (Arm. Silva) llegando iguales.

BORDEANX.— Jueves.—1 vuelta y 600 metros (Alf. Silva) 3.1 2|5 acompañado de Glasgow (S. Jiménez). La primera vuelta en 2.18 2|5 ganando Bordeaux por varios cuerpos.

HIDALGA.— Viernes.—1 vuelta (J. Pinto) 2.18 3|5.

ALTA LEY.—Viernes.—1 vuelta y 800 metros (J. Urzúa) 3.16 1|5. La primera vuelta en 2.19.

GREETINGS.— Jueves.— 1,200 metros (S. Jiménez) 1.30. Re 1,400 en 1.34 2|5.

SEXTA CARRERA

WELLADAY.— Jueves.— metros (R. Ubilla) 37 1|5 a voluntad.

FALKLAND.— Jueves.— metros (L. A. Soto) 1.31 1|5.

PICACHO.— Jueves.— tros (Alf. Silva) 38. Repitió en 1.19 3|5.

WALTER SCOTT.— 800 metros (V. Jara) 800 en 51 3|5.

ELMORE.— Véase carrera.

TANDE.—Véase 3.a carrera.

SEPTIMA CARRERA

DANGER.—Viernes.— tros (Molina) 56 al carre

DUQUE DE EL.— Jueves.— metros (V. Jara) 49 1|5 a

PAIMPOLAISE. —Jueves.— metros (aprendiz) 51 2|5.

OCTAVA CARRERA

DON ALVARO.—Jueves.— metros (V. Jara) 37 3|5. 800 en 50 3|5.

BAMBALINA.—Véase carrera.

OFENSIVO.—Jueves.— tros (Molina) 52. Repitió 51.

WALTER SCOTT.—Véase carrera.

GENERAL. —Jueves.— metros (aprendiz) 1.36 2|5.

SMART.—Viernes.—400 (J. Pinto) 24 3|5, acompañado de San Gotardo (aprendiz) llegando iguales. Repitieron 400 en ganando Smart por 2 cuerpos.

VAL ARAISO SPORTING CLUB

13.as CARRERAS DE VERANO
DOMINGO 25 de MARZO de 1923

PRIMERA CARRERA A LAS 2 P. M. — Premio MERMAN. — 1,000 metros. — Para productos de 2 años que no hayan ganado. — Peso kilógramos. — Descargo de 2 kilógramos por cada carrera perdida en la temporada. — Entrada: $ 45.—Premios: $ 4,500 al 1.o y al segundo

PREPARADOR	DUEÑO	NOMBRE	PESO	EDAD	SANGRE	PADRE	MADRE	TRAJE DEL JINETE
P. Marchesini	Exito	1 San Gotardo	56	2	F	Burgomaster	Túnica	Blanco anillos lacres
I. Espinosa	San Juan	2 Paso Doble	54	2	F	Altanero II	Moralep	Celeste y cas. en r., M. y G.
A. Rodríguez	J. L. Walker	3 Ilatina	52	2	F	Your Majesty	Beta	Amarillo, G. negra
A. González	Alboiyanco	4 Sigma	52	2	F	El Tango	Atalaya	Cardenal, M. blanca, G. azul
A. Rodríguez	J. Rodríguez V.	5 Insaciable	50	2	F	Burlesco	Delicia	Azul, M. blancas, G. colorada
L. A. Figueroa	B. F. Bernstein	6 Kolima	50	2	F	Last Reason	Oroya	Rosa seca, G. esmeralda
C. Lacalle	N.o 15	7 La Poderosa	50	2	F	Pirapó	Semifusa	Col., c., p. oro, G. azul est.
Av. Muñoz	Ecuador	8 Gregorito	48	2	F	Olascoaga	Sandunguera	Blanco y negro lls., G. blanca
E. Fuentes	Jackson	9 Grenoble	48	2	F	Comisario II	Lula	Negra, M. y G. cereza

SEGUNDA CARRERA A LAS 2.30 P. M. — Premio MEMOIR. — 1,000 metros. — Para perdedores en la temporada. — Handicap. — Entrada: $ 35. — Premios: $ 3,500 al 1.o y $ 600 al 2.o

PREPARADOR	DUEÑO	NOMBRE	PESO	EDAD	SANGRE	PADRE	MADRE	TRAJE DEL JINETE
F. Guzmán	D. J. Lyon	1 Whip	58	4	F	Pimental	Vidalita	Turquesa, M. y G. blanca
F. Villa	Pelendón	2 Pelendón	56	3	F	Burlesco	Only	Am., M. am., y col. lls., G.
D. Vial	W. Gatica	3 Corisande	55	3	F	Siberién	Cesira	Blanca, braz. y G. escarlata
Art. Rodríguez	F. Marín	4 Xilopie	55	3	F	Pimental	Epi d'Or	Grosella, estrella y G. crema
C. Pérez	Popeta	5 Gran Dama	54	3	F	Altanero II	Moralep	Morada, M. y G. blanca
Av. González	Alboyanco	6 Alita	53	3	1|8	El Tango	Cilena	Cardenal, M. blanca, G. azul
J. Celpa	Los Bomberos	7 Junín	51	3	F	Last Reason	Primrose III	Blanca, f. azul, M. y G. colorada
A. Zúñiga	P. Sacco	8 Márida	49	4	31|32	Stolypin	Namohuna	Bronce, M. y G. morada
Marchesini	A. Celis	9 Juana La Loca	47	3	A A	Eclair II	Azotea	Negro y v. en rue., M. ver., G.
R. Piérola	Tricolor	10 La Prensa	47	3	F	Olascoaga	La Gaceta	Azul, M. blancas, y col. G.
Av. Muñoz	Friendship	11 Pierrot III	47	4	F	Del Valle	Petty France	Verde, alamares y G. verde

TERCERA CARRERA A LAS 3 P. M. — Premio MINTING. — 1,600 metros. — Para Omnium. — Handicap. — Entrada: $ 40. — Premios: $ 4,000 al 1.o y $ 700 al 2.o

PREPARADOR	DUEÑO	NOMBRE	PESO	EDAD	SANGRE	PADRE	MADRE	TRAJE DEL JINETE
D. Vial	W. Gatica	1 Guitón	58	3	F	Siberién	F. de Cactus	Blanco, braz. y G. escarlata
F. Villa	Olvido	2 Carbón	52	4	F	Siberién	F. du Soleil	Frutilla, G. morada
P. Marchesini	C. Cosmelli	3 Herodes	52	4	F	Crescendo	Reine des Press	Morado, p. y c. lacre, G.
J. Rodríguez	A. Lyon P.	4 Rentería	52	4	F	Ben	Catrehinette	Azul oscuro, lunares blancos
I Yáñez	I. Yáñez	5 Witchcraft	52	4	F	Olascoaga	La Gaceta	Celeste y blanco listado
F. Rojas	Jackson	6 King's Perry	51	6	F	W. tre Tird	Cavernie	Negra, M. y G. cereza
L. A. Figueroa	B. F. Bernstein	7 Kiss Me	51	4	F	Pipiolo	Kissy	Rosa seca, G. esmeralda
C. Rodríguez	Solferino	8 Adriático	50	3	F	Burgomaster	Fulana	Solferino, G. verde
P. J. Medina	Sauzal	9 Don Gonzalo	49	3	F	Eclair II	La Galera	Negra y col. en rue., G. negra
H. Michaels	E. Kehle	10 Tande	49	3	F	El Tango	Desirée	Amar. az. y lac. en r., est. y G.
J. Vásquez	Progreso	11 Pintura	48	3	F	Pirapó	Semifusa	Gris perla, brazal y G. verde
A. Luna	C. Muñoz G.	12 Fanfarrona	45	3	F	Comisario II	Lavabo	Blanca, M. colorada, G. negra
D. Yáñez	Castilla	13 Hircania	40	4	F	Brasil II	Cerry Ripe	Blanca y ver. p. mit., M. bl. G.
E. Orellana	L'Aiglon	14 Lacombe	40	6	F	L'Aiglon	Silesia	Amarillo, M. y G. chocolate

CUARTA CARRERA A LAS 3.30 P. M. — Premio MUNCASTER. — 1,000 metros. — Para perdedores en la temporada. — Handicap. — Entrada: $ 35. — Premios: $ 3,500 al 1.o y $ 600 al 2.o

PREPARADOR	DUEÑO	NOMBRE	PESO	EDAD	SANGRE	PADRE	MADRE	TRAJE DEL JINETE
Art. Muñoz	República	1 Pochochingue	63	4	F	Pibe	Cocarda	Oro cruz. negro, M. oro, G.
A. Huerta	Fierro Viejo	2 Chañar	54	5	F	Crescendo	Balaustrada	Oro, b. gr., M. oro, G.
P. Polanco	E. Anguita	3 Kodak	53	3	F	El Tango	Kettleness	Blanca, alam. nar., G. oro
J. Rodríguez	A. Lyon P.	4 Albeitar	52	3	F	Pimental	Caterinetto	Azul marino, lunares blancos
F. Villa	Pelendón	5 Atento	51	5	F	Riesco	Intención	Amar. M. amar. y lac. lls. G.
F. Peralta	Temuco	6 Bombon Rose	44	4	F	Le Rappel	Arcola	Azul cruzado oro, M. y G.
Alej. Zúñiga	Alej. Zúñiga	7 Náutico	42	4	F	Siberién	Chilena	Habano, brazal y G. granate

QUINTA CARRERA A LAS 4.05 P. M. — Premio JUAN MATTHEWS. — 2,800 metros. — Handicap libre.—Para caballos que hayan llegado placé en carreras de más de 1,600 metros en la actual temporada. — Los pesos se publicarán el Lunes anterior al día de la carrera en la Secretaría, a las 16 h. y las inscripciones, que significarán aceptación del peso, se abrirán el Martes anterior al día de la carrera a la misma hora. — Entrada: $ 100. — Premios: $ 10,000 al 1.o, $ 1,000 al 2.o, $ 500 al 3.o y $ 1,000 al criador del ganador, si éste es nacido en el país

PREPARADOR	DUEÑO	NOMBRE	PESO	EDAD	SANGRE	PADRE	MADRE	TRAJE DEL JINETE
A. Rodríguez	J. Walker	1 Ximena	58	3	F	Olascoaga	Ladasetto	Amarillo, G. negra
F. Rojas	Jackson	2 Flama	57	4	F	Olascoaga	Madelón	Negra, M. y G. solferino
R. Piérola	Tricolor	3 Guardia Rojo	56	3	F	Comisario II	Royal Red	Azul, M. bl., y color. G. colorada
F. Guzmán	Kangaroo	4 Gloriola	54	5	F	Melbourne	Jimena	Rosado, braz. y G. blanca
F. Guzmán	Las Zorras	5 Jaramago	53	4	F	Ben	Mellin	Colorado
I. Espinosa	I. Espinosa	6 Bordeaux	52	5	F	Fío	Renée	Verde, braz. lac., G. lacre
F. Villa	Colina	7 Hidalga	47	4	F	Brasil II	Calcutta	Verde claro, M. y G. café
P. Polanco	P. Polanco	8 Alta Ley	45	4	F	Altanero	Marsa	Azul, M. coloradas, G. blanca
F. Rojas	P. C. Prain	9 Greetings	43	3	F	Hallington L	Elevent	Oro viejo, M. neg. G. blanca

SEXTA CARRERA A LAS 4.40 P. M. — Premio LEMBERG. — 1,600 metros. — Para Omnium. — Handicap. —Entrada: $ 40. — Premios: $ 4,000 al 1.o y $ 700 al 2.o

PREPARADOR	DUEÑO	NOMBRE	PESO	EDAD	SANGRE	PADRE	MADRE	TRAJE DEL JINETE
L. Navarro	Indígena	1 Welladay	62	5	F	As de Espadas	W. Water	Morado, G. oro
José Celpa	Los Bomberos	2 Falckland	61	4	F	Pioneer	Devoted	Blanca f. azul, M. y G. colorada
J. Celpa	Los Bomberos	3 Billy White	44	3	31|32	Defensor	Maya White	Blanca f. azul, M. y G. colorada
C. Rodríguez	A Mora	4 Copayapú	53	5	F	Eclair II	Bywell	Blanca, M. y G. rosada
P. Polanco	Parsifal	6 Walter Scott	50	4	F	Pibe	Cachiltú	Castaño, G. negra
J. Rodríguez	I. Astaburiaga	5 Picacho	50	4	F	Olascoaga	Ladasetto	Verde manz., G. negra, b.
A. Muñoz	L. A. González	7 Go Lady	48	5	F	Gonin	Joyful Lady	Oro y negro en r., G. negra
J. Vásquez	Progreso	8 Elmore	47	3	F	L'Aiglon	Fricka	Gris perla, brazal, y G. verde
J. Vásquez	Progreso	9 Pintura	40	3	F	Pirapó	Semifusa	Gris perla, brazal, y G. verde
C. Pérez	Tally Ho.	10 Alavy	40	4	F	Alanés	Mentirosa	Blanca y lacre en r., G. azul
H. Michaels	E. Kehle	11 Tanda	40	3	F	El Tango	Desirée	Amar., azul lac. en r., est. y G.

SEPTIMA CARRERA A LAS 5.15 P. M. — Premio LITTLETON. — 1,000 metros. — Para Omnium. — Handicap. Entrada: $ 35. — Premios: $ 3,500 al 1.o y $ 600 al 2.o

PREPARADOR	DUEÑO	NOMBRE	PESO	EDAD	SANGRE	PADRE	MADRE	TRAJE DEL JINETE
I. Espinosa	San Juan	1 Danger	62	3	7|8	Hasard	Alada	Celeste y castaño en r., M. y
E. Michaels	Liverpool	2 Duque de El	59	6	F	Craganour	Lady Helen	Oro viejo, faja, braz. y G.
Art. Muñoz	República	3 Pochochingue	57	4	F	Pibe	Cocarda	Oro cruz. neg., M. oro, G.
P. J. Medina	P. J. Medina	4 Ciudadela	56	3	15|16	Defensor	Ayiché	Cel., M. cel., y oro, banda
A. Huerta	Constancia	5 Paimpolaise	53	6	F	Constant	Donna	Azul, alamares y G. negra
J. Vásquez	Progreso	6 Elmore	49	3	F	L'Aiglon	Fricka	Gris perla, brazal y G. verde
C. Rodríguez	A. Rosselot	7 Virgilio	49	5	F	Sunbar	Laucha II	Verde manz., bras. y G. negra
J. Celpa	Los Bomberos	8 Billy White	43	3	31|32	Defensor	Maya White	Blanca, faja azul, M. y G.
C. Pérez	Rex	9 Shimosa	40	6	7|8	Alanés	Rusia	Rojo, braz. y G. negra

OCTAVA CARRERA A LAS 5.50 P. M. Premio MELTON. — 1,600 metros. — Para Omnium. — Handicap.—Entrada: $ 40. —Premios: $ 4,000 al 1.o y $ 700 al 2.o

PREPARADOR	DUEÑO	NOMBRE	PESO	EDAD	SANGRE	PADRE	MADRE	TRAJE DEL JINETE
E. Michaels	L. E. Reyes	1 Don Alvaro	63	5	F	Dieudonne	White Hop	Colorado y verde por mitad
José Celpa	Los Bomberos	2 Falckland	61	4	F	Pioneer	Devoted	Blanca f. azul, M. y G. colorada
D. Vial	W. Gatica	3 Bambalina	58	5	F	Siberién	Brigitte	Blanca, b. y G. escarlata
I. Yáñez	D. Urrutia	4 Ofensivo	57	4	F	Defensor	Gigne	Azul y blanco listado, G. colorada
C. Rodríguez	A. Mora	5 Copayapú	53	5	F	Eclair II	Bywell	Blanca, M. y G. rosada
A. González	Alboyanco	6 Etón	52	5	F	Pioneer	Devoted	Cardenal, M. blanca, G. azul
J. Rodríguez	J. Astaburuaga	7 Walter Scott	50	4	F	Olascoaga	Ladasette	Verde manz., G. negra, borla
F. Guzmán	Kangaroo	8 General	48	5	F	Fío	Red Rose	Rosado, brazal y G. blanca
A. Muñoz	L. A. González	9 Go Lady	48	5	F	Gonin	Joyful Lady	Oro y negro en ruedas, G. negra
J. Vásquez	Progreso	10 Elmore	47	3	F	L'Aiglon	Fricka	Gris perla, brazal y G. verde
J. Méndez	R. Lópes	11 Smart	45	4	F	L'Aiglon	Rosse	Morado torn., ad. y cocarda

PRONOSTICOS DE ALGUNOS DIAROS Y REVISTAS PARA LA REUNION DE LA TARDE DE HOY EN EL VALPARAISO SPORTING CLUB

Diaros y Revistas	1.a carrera	2.a carrera	3.a carrera	4.a carrera	5.a carrera	6.a carrera	7.a carrera	8.a carrera
"LA NACION"	Insaciable Kolina Gorgorito	Pelendón Xilopie Márida	Kiss-Me Carbón Don Gonzalo	Albeitar Náutico	Guardia Rojo Hidalga Flama	Welladay Falckland	Shimosa Danger	Ofensivo Copayapu Elmore
"LOS TIEMPOS"	Insaciable Gorgorito Kolina	Pelendón Márida Xilopie	Kiss-Me Don Gonzalo Carbón	Albeitar Náutico	Guardia Rojo Hidalga Flama	Welladay Falckland	Danger Shimosa	Ofensivo Elmore Copayapu
"LA HUASCA"	Insaciable Gorgorito Paso Doble	Pelendón Gran Dama Alita	Kiss-Me Witchcraft Adriático	Pochochingue Náutico	Hidalga Ximena Bordeaux	Welladay Alavy	Danger Duque de El	Etón Don Alvaro Ofensivo
"DEUTSCHE ZEITUNG"	Insaciable Kolina Gorgorito	Pelendón Gran Dama Pierrot III	King's Ferry Kiss-Me Adriático	Pochochingue Náutico	Flama Ximena Gloriola	Walter Scott Falckland Tande	Danger Virgilio Shimosa	Etón Smart Bambalina

PARA SU GUAGUA
EL MEJOR ALIMENTO Y SUSTITUTO PARA LA LECHE HUMANA ES LA
LECHE CONDENSADA
LECHERO
EXTRACTO DE LA
REVISTA MÉDICA DE CHILE
"Decía el Profesor del Río, que no eran pocos los casos en que había podido constatar que el uso de la Leche Condensada había solucionado en forma imprevista y por demás satisfactoria el serio problema del régimen alimenticio de criaturas dispépticas, enteríticas o atróficas."
WEIR, SCOTT & CO.
FABRICANTES
GRANEROS, CHILE

Casa Quinta
apropiada para extranjeros, con 12,000 metros cuadrados, toda plantada, y en completa producción, ofrecemos en arriendo.
La casa tiene baño instalado.
CANON: $ 400
GUZMAN, SILVA Y CIA.,
1243 - Huérfanos - 1243

Espejos
Cristales
Vidrios
Oleografías
Papel Glacier
Por Grandes y Pequeñas Partidas ofrecen:
SCHEGGIA Y BELGERI
SANTIAGO
San Diego 185
VALPARAISO
Av Pedro Montt 331

Réclame
$ 5.60 LATA ACEITE BETIS
7.40 Bot. Aceite BETUS.
Varias marcas de aceite de Oliva a precios fuera de competencia.
Casa Mazzarelli
DELICIAS 847. TELEF. 5104

ALIMENTO
MEYER
Lea en ZIG-ZAG de ayer bases concurso
Alimento Meyer

LAS ULTIMAS PERFORMANCES

VALPARAISO SPORTING CLUB. — MARZO 18. — PISTA REGULAR

1.a carrera.—1,400 metros.—1.o **Reina Hortensia**, con 51 kilos; 2.o **Gran Dama**, 48; 3.o **Sin Duda**, 51; 4.o **Poisson d'Or**, 53. ..

N. P.: Hyrcanie, 50; Tendal, 50.

Ganada por dos cuerpos; el 3.o a tres cuerpos. Tiempo: 1'26" 2|5.

2.a carrera.—1,000 metros.—1.o **Torquemada**, con 55 kilos; 2.o **Gorgorito**, 49; 3.o **Parlera**, 47; 4.o **Puppi**, 43.

N. P.: La Poderosa, 51; Young Fellow, 47.

Ganada por dos cuerpos y medio; el 3.o a una cabeza. Tiempo: 1'0 1".

3.a carrera.—2,400 metros.— Jinetes caballeros.—1.o **Jaramago** con 63 kilos; 2.o **Gloriola**, 67; 3.o **Greetings**, 57.9; 4.o **General**, 65.

Ganada por un pescuezo; el 3.o a cinco cuerpos. Tiempo: 2'36".

4.a carrera.—1,000 metros.—1.o **Partiquina**, con 52 kilos; 2.o **Náutico**, 42; 3.o **Juerga**, 56; 4.o **Porridge**, 51.

N. P.: Asturiano, 58; Zapallar, 55; Kilimanjaro, 53; Whip, 53; Bombón Rose, 49; Paradox, 45; Wintergreen, 43.

Ganada por un pescuezo; el 3.o a dos cuerpos. Tiempo: 59" 1|5.

5.a carrera.—(Clásica).—1,300 metros.—1.o **Almodovar**, con 54 kilos; 2.o **Iveline**, 52; 3.o **St. Denis**, 54; 4.o **Verdot**, 54.

N. P.: Khali, 54; Ellita, 52.

Ganada por medio cuerpo; el 3.o a dos cuerpos. Tiempo: 1'20"

6.a carrera.—1,600 metros.—1.o **Sangre Arena**, con 48 kilos; 2.o **Don Gonzalo**, 49; 3.o **Castilla**, 45; 4.o **Billy White**, 56.

N. P.: Jadil, 53; Farrucho, 52; Corpaucho, 51; Fanfarrona, 49; Rodrigo, 45.

Ganada por una cabeza; el 3.o a dos cuerpos. Tiempo: 1'38"

7.a carrera.—1,000 metros.—1.o **Wisconsin**, con 52 kilos; 2.o **Pelendón**, 54; 3.o **Boggle**, 56; 4.o **Turista** 55.

N. P.: Ramuncho, 58; Xilopié, 53; Gran Dama, 52; Matango, 52; Hamburguesa, 51; Junín, 49; Marida, 48; Saltarella, 47; Juan la Loca, 45.

Ganada por cuerpo y medio; el 3.o a dos cuerpos. Tiempo: 1'

HIPODROMO CHILE. — MARZO 18. — PISTA LIVIANA

1.a carrera.—900 metros.—1.o **Pimpolla**, con 60 kilos; 2.o **Chufleta**, 53; 3.o **Jota**, 50; 4.o **Curacao**, 61.

N. P.: My Father, 57; La Patti, 50; Juliana, 50; Chupilca, 49; Rondín, 48; Redward, 48; Xois, 48; Coirón, 49.8; Cherry Whisky, 45; Colorado Maduro, 44; Espina de Rosa, 43; Travesura, 42.

Ganada por medio cuerpo; el 3.o a medio cuerpo. Tiempo: 55" 3|5.

2.a carrera.—900 metros.—1.o **Naveta**, con 47 kilos; 2.o **Pochilo**, 48; 3.o **Sensation**, 54; 4.o **Gran Liga**, 44.

N. P.: Portátil, 60; Víctor Noir, 58; Bataille, 57; Carillón, 54; Glacé, 53; Fiero, 53; Ciñuelo, 52; Atlética, 55; Hara Kiri, 49; Xenia, 48; Grignon, 46; Flanders, 45.

Ganada por un pescuezo; el 3.o a cuerpo y medio. Tiempo: 55" 2|5.

3.a carrera.—1,500 metros.—1.o **War Queen**, con 61 kilos; 2. **Campo Santo**, 56; 3.o **Xenil**, 51; 4.o **Xenops**, 44.

N. P.: Sir Jorge, 53; Glaneuse, 52; Singoala, 50; Farneslo, 49; Ferrocarrilero, 48; Pasajero, 49; Arras, 47; Sastre, 41; Sarah, 40.

Ganada por medio pescuezo; el 3.o a medio pescuezo. Tiempo: 1'33" 4|5

4.a carrera.—900 metros.—1.o **Acalia**, con 53 kilos; 2.o **Costo**, 47; 3.o **Retorta**, 54; 4.o **Fantomas**, 54.

N. P.: Constantino, 65; Asiático, 54; Alazán, 53; Desquite, 52; Finlandia, 51; Time, 51; Desalmado, 49; Name, 49; Popy, 48; Jettatura, 48; Versaina, 46.

Ganada por media cabeza; el 3.o a media cabeza. Tiempo: 55"

5.a carrera.—1,500 metros.— 1.o **Veldora**, con 55 kilos; 2.o **Poruña**, 51; 3.o **Fimar**, 51; 4.o **Glen Esk**, 45.

N. P.: Indino, 58; Gentilhomme, 53; Agosto, 50; Petirrojo, 48; Bolero, 46; Pilin, 42.

Ganada por un pescuezo; el 3.o a cuerpo y medio. Tiempo: 1'33".

6.a carrera.—900 metros.—1.o **Albaycin**, con 41 kilos; 2.o **Costino**, 42; 3.o **Ancoa**, 52; 4.o **Xerosis**, 49.

N. P.: La Nuez, 62; Marconigrama, 58; Farrutín, 55; Variable, 54; Navira, 49.

Ganada por tres cuerpos; el 3.o a una cabeza. Tiempo: 54" 2|5.

7.a carrera.—1,500 metros.—1.o **Xanthia**, con 50 kilos; 2.o **Telinga**, 54; 3.os **Euclid**, 51, y **Don César**, 51.

N. P.: Golosina, 52; Alacrán, 50; Chacolí, 49; Kalmuco, 44; Sovereign, 42.

Ganada por media cabeza; los 3.os en empate. Tiempo: 1'32" 3|5.

HIPODROMO CHILE

LAS CARRERAS DE LA MAÑANA DE HOY

Apreciaciones y pronósticos

A base de un interesante programa se efectuarán las carreras de la mañana de hoy en el Hipódromo Chile.

En la carrera inaugural, sobre 900 metros, destinada para tres años no ganadores, nuestro favorito es Alazán, que hace 15 días fué batido en esta misma distancia por Pimpolla, después de haber venido mal colocado en las primeras distancias. Los placées se los dejaremos a Pochilo y Madame Bovary.

Es tan modesto el lote que disputará la segunda carrera, que no hacemos mayores comentarios para decir que nuestros favoritos son La Seine, Hila y Jota, en el orden indicado.

El premio Azul, sobre 1,200 metros, nos parece una prueba muy favorable para Sensation, pues carga un peso cómodo, está muy bueno y la distancia le acomoda mucho. La defensa de los placées se la encomendaremos a Carillón y Felicity.

Campo Santo es nuestro favorito en los 1,200 metros del premio Arequipa, pues el Domingo pasado cayó batido en forma estrecha por War Queen, que está muy buena.

Sus más serios enemigos los vemos en Negro, Willibrodo y Sir Jorge, de los cuales dejamos a los dos primeros para los puestos siguientes del marcador.

—De muy difícil pronóstico es la 5.a carrera, sobre 1,200 metros, donde el handicapper ha hecho una acertada distribución de los pesos.

Como Acalia ha mejorado durante la semana, creemos que pueda volver a repetir el triunfo; eso sí que con un dividendo muy inferior. Alucita y Alicahue, los vemos como los enemigos más serios de la hija de Buchardo, y a ellos los dejamos para los placées.

Ocupa el sexto lugar en el programa, el handicap de fondo sobre 1,900 metros, del cual han desertado hasta el momento Ever y Palillo.

Entre los 15 restantes, nosotros nos resolveremos a favor de War Queen, que carga un peso muy cómodo y que atraviesa por un estado sobresaliente de training.

A Piave y Veldora recomendamos para los placées.

Se clausura la mañana hípica con el premio Arenilla, sobre 1,200 metros, que es una bonita prueba.

Nuestras preferencias están a favor de Sovereing, que ahora va en un tiro muy apropiado para sus medios de acción.

Los puestos del placé se los asignaremos a Albaycin y Alacrán, sin mayores comentarios.

RESUMEN

1.a carrera. — Alazán, Pochilo y Madame Bovary.

2.a carrera. — La Seine, Hila y Jota.

3.a carrera. — Sensation, Carillón y Felicity.

4.a carrera. — Campo Santo, Negro y Willibrodo.

5.a carrera. — Acalia, Alucita y Alicahue.

6.a carrera. — War Queen, Piave y Veldora.

7.a carrera. — Sovereing, Albaycin y Alacrán.

PROBABLES MONTAS Y COMPETIDORES PARA LA REUNION DE HOY EN EL HIPODROMO CHILE

1.a CARRERA.—900 METROS

Marconigrama 57, B. Rodríguez.
Juliana 55, L. H. Huerta.
Alazán 55, A. Garay.
Toinette 54, No corre.
Pochilo 53, R. Hernández.
C. Maduro 53, A. Villagra.
Rime 53, J. Galaz.
Mamarracho 52, N. Oteiza.
Cloé 51, M. J. Silva.
M. Bovary 50, E. Aguilera.

2.a CARRERA.—1,200 METROS

La Seine 58, L. Carrasco.
Activo 55, L. A. Orellana.
Hara Kiri 54, A. Garay.
Toinette 53, I. Muñoz.
Sensation 54, S. Villanueva
Slavo 50, L. A. Zúñiga.
Gallarda 49, E. Aguilera.
Jota 48, C. Santander.
Sastre 47, N. Núñez.
Hila 47, J. A. Lorca
Xois 46, J. Osorio.
Farrutilla 45, O. Contreras.
Canta Rana 43, R. Olguín.
Griega 42, J. Ibarra.
Travesura 40, L. A. Morgado.

3.a CARRERA.—1,200 METROS

Víctor Noir 58, L. Carrasco.
Alazán 56, E. Canales.
Bolero 56, E. Aguilera.
Glaneuse 55, M. J. Silva.
Sensation 54, S. Villanueva.
Carillón 53, A. Nieto.
Felicity 53, L. A. Orellana.
Henry Clay 52, P. Morales.
Prontitud 52, C. Pombet.
Pochilo 51, R. Hernández.
Glacé 49, C. Santander.
Knock Out 49, A. Villagra.
Gallion 47, J. Galaz.
Ferrocarrilero 46, J. A. Lorca.
Mamadeira, 45, F. Osorio.

4.a CARRERA.—1,200 METROS

Le Francais 61, A. Villagra.
Antilla 57, L. Carrasco.
Campo Santo 56, E. Canales.
Gran Maestre 55, S. Villanueva.
Asiático 54, M. J. Silva,
Polin 53, L. A. Jonia.
Desquite 52, R. Hernández.
Fraulein 51, I. Muñoz.
Willibrodo 49, J. Osorio.
Costo 49, L. A. Orellana.
Pajarita 49, M. Núñez.
Popy 48, J. A. Lorca.
Pepa de Oro 47, O. Contreras.

5.a CARRERA.—1,200 METROS

Variable 58, No corre.
Mulato 56, I. Muñoz.
Slava 55, C. Pombet.
Alucita 54, A. Nieto.
Fimar 53, J. Oregón.
Poruña 53, R. Hernández.
Alicahue 52, L. Carrasco.
Acalia 52, A. Garay.
Gentilhomme 51, M. J. Silva.
Rocler 51, J. Galaz.
Costino 49, L. A. Orellana.
Riodina 49, O. Contreras.
Agosto 48, J. Osorio.
Glen Esk 44, M. Núñez.

6.a CARRERA.—1,900 METROS

Ever 64, No corre.
Egalité 58, P. Morales.
Dover 55, L. Carrasco.
Palillo 52, No corre.
Papamoscas 51, A. Garay.
Veldora 50, M. J. Silva.
Piave 50, L. A. Zúñiga.
War Queen 49, R. Hernández.
Merengue 48, J. A. Lorca.
Don César 47, J. Osorio.
Euclid 47, M. Núñez.
Velada 46, C. Santander.
Pálpito 43, O. Contreras.
Verderón 42, P. 2.o Rebolledo.
Xenil 40, L. A. Morgado.
Orense 40, A. Sánchez.
Bastián 40, I. Ibarra.

7.a CARRERA.—1,200 METROS

Telinga 58, R. Hernández.
La Nuez 57, M. J. Silva.
Nervo 56, A. Villagra.
Alacrán 53, C. Pombet.
Albaycin 52, J. Madrid.
Golosina 50, L. A. Orellana.
Mormón 48, M. Núñez.
Sovereing 46, A. Sánchez.
Chacolí 45, O. Contreras.
Navira 44, L. A. Morgado.
Hesperia 42, J. Osorio
Negro 51, A. Nieto.
Sir Jorge 50, C. Pombet.

PRONOSTICOS DE LA PRENSA

En conformidad al resultado obtenido en la última reunión los diarios y revistas que dan pronósticos para ambos hipódromos, han quedado en la siguiente situación:

Valparaíso Sporting Club

1.o	Los Tiempos	30	104
2.o	Zig-Zag	29	97
3.o	La Nación	28	109
4.o	El Diario Ilustrado	27	101
5.o	El Pronóstico	26	102
6.o	La Huasca	25	100
7.o	Ultimas Noticias	24	92
8.o	El Mercurio	23	97
9.o	La Patrie	21	83
10.o	Deutsche Zeitung	19	78

Hipódromo Chile

1.o	El Mercurio	68	301
2.o	La Huasca	53	306
3.o	Ultimas Noticias	53	296
4.o	Zig-Zag	49	259
5.o	La Nación	47	288
6.o	El Diario Ilustrado	45	296
7.o	El Pronóstico	42	297
8.o	La Patrie	37	250
9.o	Deutsche Zeitung	33	214

LOS PRONOSTICOS DE "LA HUASCA"

En vista de que han llegado hasta nosotros algunas reclamaciones sobre la disconformidad que hay entre los pronósticos que da dicha revista y los que aparecen el Domingo en "La Nación", debemos manifestar que el Director de "La Huasca", efectúa las rectificaciones de sus pronósticos únicamente en nuestro diario, ya que cuando los hace en su revista, todavía no está informado de las últimas noticias de la cancha.

LAS MEJORES CAJAS Y BOLSONES PARA COLEGIALES LOS FABRICA Y VENDE

La MALETERIA EL FARO
ESTADO 74

REALIZA MIL A LA MITAD DEL VALOR, y obsequia a los compradores algunas de las mejores obras de SALGARI y CALLEJA
M-29

LAS ALMORRANAS SE CURAN EN 6 A 14 DIAS

Se garantiza que el UNGUENTO PAZO curará las almorranas, simples, sangrantes con picazón o externas, en 6 a 14 días o se devolverá el dinero. Hecho por la PARIS MEDICINE CO St. Louis E. J.

COCINAS
Artículos de Menaje

Casa Fauré
Carmen 315 :-: Teléfono 897

PAPAS

de guarda, amarillas y cazuela de 1.a clase, vendo al precio más bajo de plaza.

BODEGA 'LA PATRIA'
15 - CHACABUCO - 15
TELEFONO 188 (ESTACION)

Compañía de Salitres de Antofagasta

DIVIDENDO N.o 148

En conformidad a lo acordado por el Consejo Directivo, se repartirá a los señores Accionistas un dividendo de

$ 1.25 POR ACCION

que se pagará por el Banco de Chile en Valparaíso y Santiago, desde el 12 de Abril próximo.

El Registro de Accionistas permanecerá cerrado desde el 28 del actual hasta el 12 de Abril, ambas fechas inclusives.

Valparaíso, 23 de Marzo de 1923.

ARTURO TITUS.
Inspector-Delegado.
Ab.-11

HIPODROMO CHILE

13.a CARRERAS DE VERANO
DOMINGO 25 de MARZO de 1923

PRIMERA CARRERA, A LAS 8.45 A. M.—Premio ANTELIA.—Para 3 años, no ganadores.—Peso: 58 kilos.—Descargo de un kilo por carrera perdida en la temporada.—Inscripción: $ 20.—Premio: $ 2,000 al 1.o.—Distancia: 900 metros.

PREPARADOR	DUEÑO	NOMBRES	PESO	EDAD	SANGR.	PADRE	MADRE	TRAJE DEL JINETE
D. Sandoval	G. Guerra	1 **Marconigrama.**	57	3	7|8	B. O'Hara	20 de Febrero	Am. cruz neg., m. y g. negras.
W. Fariña	**J. H. López**	2 **Juliana**	55	3	7|8	Saint Mead	Nahis	Lacre y b. en r., m. y g. lacres.
R. Ramírez	Partenope	3 **Alazán**	55	3	F	Siberien	Picaruela	Salmón lunares negros, negra.
R. Cárdenas	Amsterdam	4 **Toinette**	54	3	F	Turín	Peccavi	Rosada, m. y g. blancas.
E. Emeres	Los Andes	5 **Pochilo**	53	3	F	Pibe	Fatinitza	Blanca, f. azul, m. blancas, g. azul
C. Morris	Albión	6 **Colorado Maduro**	53	3	1|2	Siberien	Chilena	Azul, faj. nar., m. az. f. nar., g. nar.
J. S. Navarro	Rosicler II	7 **Rime**	53	3	F	Rosicler II	Bambo	Amarilla, m. rosadas, g. morada osc.
L. A. Benítez	L. Portales V.	8 **Mamarracho**	52	3	F	Lauderdale	Hechizada	Chocolte, m. choc. br. oro, g. oro.
E. Muñoz	Piccadilly	9 **Cloé**	51	3	F	Burlesco	Altona	Tango y café listado, g. café.
J. F. Salinas	E. de Caballería	10 **Madame Bovary**	50	3	F	Brasil II	Carnation	Col. y c. p. m.

SEGUNDA CARRERA, A LAS 9.15 A. M.—Premio ALMENDRA.—Omnium Handicap.—Inscripción: $ 15. —Premio: $ 1,500 al 1.o.—Distancia: 1,200 metros.

C. Ruz	J. Venegas	1 **La Seine**	58	5	F	Mead	Lelia	Ambar, m. granates, g. ámbar.
J. B. Molina	A. Ulloa	2 **Activo**	55	5	3|4	El Tango	Cacarela	Amarilla, m. azules, g. negra.
W. Fariña	J. H. López	3 **Hara Kiri**	54	3	F	Burlesco	Kartoffel	Lacre y bl. list., m. y g. lacres.
R. Cárdenas	Amsterdam	4 **Toinette**	53	3	F	Turín	Peccavi	Salmón lunares neg., g. negra.
A. Zúñiga	L. A. González	5 **My Father**	52	4	3|4	Filipo	Irma	Oro y negro en ruedas, g. negra.
E. Olivares	Rancagua	6 **Slavo**	50	6	7|8	Le Roy d'Is	Slava	Ver. p. y ad. pl., m. verdes, g. plata.
O. Mauret	Gallardete	7 **Gallarda**	49	3	A|A	Old Boy	Saxine	Blanca, c. gul.
F. Corvalán	S. Guerra	8 **Jota**	48	4	1|2	Scarron	Chilena	Rosada cue. n. g. negra.
Propietario	D. López	9 **Sastre**	47	4	1|2	Ogro	Chilena	Lacre, m. blancas br. la., g. azul.
Propietario	J. Donati	10 **Hila**	47	5	F	Etolo	Grosella	Rosado en ruedas.
R. Ramírez	Imposible	11 **Xois**	46	3	F	Olascoaga	Anonyma	Ama. y negra l. blancas, negra.
A. Toledo	R. Kurtz	12 **Farrutilla**	45	3	F	Fenzo	Dantasia	Amarilla, lilas, negra.
J. F. Salinas	E. Caballería	13 **Canta Rana**	43	3	7|8	P. Wilhelm	Bella Selva	Col. y c. p. m., col. y c. p. m. col. c.
Propietario	J. B. Ramírez	14 **Griega**	42	4	F	Burlesco	Bombonniera	Azul y negra list., azul puños n., n.
E. Escobar	Sta. Luisa.	15 **Travesura**	40	4	F	Lauderdale	Dársena	Lacre, lacre y oro list., lacre.

TERCERA CARRERA, A LAS 9.45 A. M.—Premio AZUL.—Omnium Handicap.—Inscripción: $ 15.—Premio: $ 1,500 al 1.o. — Distancia: 1,200 metros.

C. Ruz	C. Román	1 **Víctor Noir**	58	5	F	Siberien	F. de Cactus	Azul marino, cereza, azul y cereza.
R. Ramírez	Partenope	2 **Alazán**	56	3	F	Siberien	Picaruela	Verde, verdes br. bl., lacre.
M. Vargas	G. Vallespir	3 **Bolero**	56	5	F	Fio	La Danse	Negra, negra, colorada.
E. Muñoz	Santiago	4 **Glaneuse**	55	4	F	Burlesco	Silene	Verde c. azul, azules, azul.
A. Luna	E. Feliú	5 **Sensation**	54	3	F	Sandridge	Syd Ayres	Cho. y la. a cu., chocolate, lacre.
D. Sandoval	Lycaso	6 **Carillon**	53	4	F	Fio	Carnation	M., b. y n. en r, negras, negra.
A. Rodríguez C.	F. Marín	7 **Felicity**	53	4	F	Duckenfield	Admiration	Grosella es. c., grosella, grosella.
R. Valenzuela	Lonquen	8 **Henry Clay**	52	5	F	Eclair II	Pillita	Blanca, canario, azul.
P. Rojas	D. Hernández	9 **Prontitud**	52	5	F	Hallington L.	Kirkdale	Verde cu. ca., ver. pu. cana., canario.
E. Emeres	Los Andes	10 **Pochilo**	51	3	F	Pibe	Fatinitza	Bl. f. azul., blancas br. a., azul.
R. Amaro	J. Valenzuela A.	11 **Glacé**	49	3	3|4	Celso	Vaselina	Oro cruz. la., oro, blanca.
Propietario	A. Caro	12 **Nock-Out**	49	4	1|2	Gonin	Chilena	Lacre, lacres, azul.
E. Escobar	Sta. Luisa	13 **Gallion**	47	5	F	Melbourne	Calcutta	Lacre, lacre y oro li., lacre.
J. B. Molina	E. Molina	14 **Ferrocarrilero**	46	5	F	E. Low	Superiora	Azulino c. p., azulino, perla.
E. Muñoz	D. Amaro	15 **Mamadeira**	45	4	F	Crescendo	Ballotage	Turquesa, turquesa, marrón.

CUARTA CARRERA, A LAS 10.15 A. M.—Premio AREQUIPA.—Omnium Handicap.—Inscripción: $ 15.—Premios: $ 1,500 al 1.o. — Distancia: 1,200 metros.

J. S. Navarro	C. Silva	1 **Le Francais**	61	5	F	Crescendo	Fragilité	Blanca, blancas, blanca.
C. Ruz	P. Honmywell	2 **Antilla**	57	4	F	Rolando II	Holanda	Blanco y negro a cuadros.
R. Ramírez	Yelcho	3 **Campo Santo**	56	3	F	Burgomaster	Lhassa	Cobre, cobre, cobre.
A. Luna	Good Hope	4 **Gran Maestre**	55	4	F	L'Aiglon	Pr. Devota	Blanca ala, a., azules, blanca.
A. Guerra	Progreso	5 **Asiático**	54	6	1|2	St. Andrew	Sin anteced.	Gris perla, gris per. br. v., verde.
R. Díaz	J. García L.	6 **Polin**	53	3	F	Pibe	Chilena II	Negra, bronce, bronce.
C. Pérez	Rex	7 **Desquite**	52	4	15|16	Defensor	Arequipa	Roja, roja, negra.
R. Cárdenas	A. Rosselot	8 **Fraulein**	51	3	F	Longchamps	Souchez	Verde, verde br. ne., negra.
C. Morris	Seudónimo	9 **Negro**	51	3	F	Siberien	F. du Soleil	Azul y oro en ruedas, azul bor. oro.
S. Pavez	Cruz Lila	10 **Sir Jorge**	50	4	A. A.	Sir Samuel	Hlancras	Ama. cru. lila, amarillas, lila.
E. Muñoz	D. Olea	11 **Willibrodo**	49	6	7|8	Le Roi d'Is	Juguetona	Salmón y ver. por mitad, verde.
J. Rojas	A. B. C.	12 **Costo**	49	5	3|4	Constant	Angina	Colorada, negras, negra.
P. Rojas	D. Hernández	13 **Pajarita**	49	6	F	Pirapó	Safo	Verde cu. ca. ver. pu. cana., canario
E. Escobar	Sta. Luisa	14 **Popy**	47	4	F	Pibe	Guinea	Lacre, lacre y oro list., lacre.
L. Navarro	D. Yáñez	15 **Pepa de Oro**	47	4	7|8	Rodilard	Martha	Bl. y gul. p. m., bl. y ver. p. m., ver.

QUINTA CARRERA, A LAS 10.45 A. M.—Premio AHUI.—Omnium Handicap.—Inscripción: $ 15. — Premio: $ 1,500 al 1.o—Distancia: 1,200 metros.

Propietario	E. Poblete	1 **Variable**	58	4	1|2	Scarron	Chilena	Verde c. ama., verdes, amarilla.
R. Cárdenas	Amsterdam	2 **Mulato**	56	3	F	Siberien	Picaresca	Salmón lunares neg., g. negra.
P. Rojas	C. Olivares	3 **Slava**	55	3	31|32	Sir Samuel	Terraza	Color. osc., colorado osc., gris.
R. Pastene	M. A. Benavente	4 **Alucita**	54	4	7|8	Alanés	Alina	Azul turquesa, oro, blanca.
J. J. Munita	Beyond	5 **Fimar**	53	3	A. A.	Film	Marujita	Bronce, bronce b. sol., solferina
E. Emeres	S. Polloni	6 **Poruña**	53	3	F	Pirapó	Doncella	Oro, oro br. negros, negra.
C. Ruz	V. Jofré	7 **Alicahue**	52	5	1|2	Diablo	Chilena	Azul lu. ama., granates, granate.
Propietario	G. de la Cerda	8 **Acalia**	52	5	F	Buchardo	Artemisa	Rosada lu. r., rosadas br. a., azul.
R. Ramírez	A. León A.	9 **Gentilhome**	51	3	F	Mustafá	Catamarca	Solf. ad. neg., solferinas, negra.
J. S. Navarro	Rosicler II	10 **Rocler**	51	4	F	Rosicler II	Magnética	Amarilla, rosadas, morada.
J. Rojas	A. B. C.	11 **Costino**	49	4	3|4	Constant	Angina	Colorada, negras, negra.
U. Duque	Urbión	12 **Riodina**	49	6	F	M. Flower	Armida	Salmón, verdes, verde.
C. Morris	Albión	13 **Agosto**	48	5	1|2	Siberien	Sin anteced.	Azul faja nar., azules faja na., naran.
M. Escobar	M. R. Troncoso	14 **Glen Esk**	44	3	F	Hallington L.	Belle Rose	Azul, coloradas, oro.

SEXTA CARRERA, A LAS 11.15 A. M.—Premio ALMEE.—Omnium Handicap. — Inscripción: $ 25. — Premio: $ 2,500 al 1.o.—Distancia: 1,900 metros.

R. Cárdenas	Amsterdam	1 **Ever**	64	5	F	El Pícaro	Altona	Salmón lunares neg., g. negras.
R. Díaz	H. Rojas	2 **Egalité**	58	6	F	Burlesco	L'Astrée	Oro y azul.
R. Ramírez	Imposible	3 **Dover**	55	6	F	Pioneer	La Gringa	Am. y neg., m. blancas, g. negra.
Propietario	F. Peralta	4 **Palillo**	52	5	F	Pirapó	Semifusa	Rosada, cue. v., m. rosadas, g. verde
E. Muñoz	Santiago	5 **Papamoscas**	51	4	F	Pirapó	Semifusa	Verde y azul.
E. Muñoz	Santiago	6 **Veldora**	50	5	31|32	Olascoaga	Pierrette	Los mismos con banda.
A. Zúñiga	Setiembre	7 **Piave**	50	5	F	Altanero	Hilda	Solferina, m. y g. café.
E. Emeres	Los Andes	8 **War Queen**	49	4	F	Pimental	Kirry	Blanca faj. azul, m. blancas, g. azul.
R. Ramírez	A. León A.	9 **Merengue II**	48	6	F	Obrizo	Mermaid	Solf. f. b., m. solf., g. negra.
Propietario	F. Poblete	10 **Don César**	47	3	F	Etolo	Rochela	Verde, m. verdes, g. amarilla.
M. Escobar	M. R. Troncoso	11 **Euclid**	47	5	F	Hellington L.	Parterre	Azul, m. lacres, g. oro.
R. V. Soto	La Loma	12 **Velada**	46	5	F	Olascoaga	Gonina	Colarada f. b., m. coloradas, g. azul.
R. Ramírez	C. E. Riofrío	13 **Pálpito**	43	3	F	Pirapó	Soirée	Color. cruz t., m. color., g. turquesa.
M. Reyes	Verderón	14 **Verderón**	42	5	F	Royalist	Reliquia	Negra, m. negras, g. verde.
Propietario	L. Devenas	15 **Xenil**	40	3	F	Olascoaga	Athis	Azul, m. amarillas, g. tricolor.
J. Haute	El Debut	16 **Orense**	40	5	F	Index	Orlanda	Verde, m. verde ani. bl., g. negra.
A. Luna	C. Muñoz	17 **Bastián**	40	5	F	Spedit	Maricota	Blanca, m. lacres, g. negra.

SEPTIMA CARRERA, A LAS 11.45 A. M.—Premio ARENILLA.—Omnium Handicap.—Inscripción: $ 15.—Premio: $ 1,500 al 1.o.—Distancia: 1,200 metros.

E. Emeres	Los Andes	1 **Telinga**	58	4	F	Turín	Peccavi	Blanca f. azul, m. blancas, g. azul.
Sdo. Silva	A. Huerta	2 **La Nuez**	57	4	15|16	Gonin	Nutmeg	Cereza cin. n., m. cer. f. negra, g. íd.
J. S. Navarro	Rosicler II	3 **Nervo**	56	3	3|4	Faneo	Balatun	Amarilla, m. rosadas, g. morada.
R. Amaro	2 de Octubre	4 **Alacrán**	53	4	3|4	Rodilard	Djenan	Blanca, m. blancas br. cel., m. celeste.
M. Vargas	J. Jorquera	5 **Albaycin**	52	5	F	Eclair II	Catherinette	Azul osc., m. amar., g. guinda.
Propietario	J. B. Ramírez	6 **Golosina**	50	5	F	Melbourne	Oranaise	Azul y n. list., m. azul puñ. n., g. neg.
J. M. Leiva	J. A. Toro	7 **Mormón**	48	6	F	Mehari	Soirée	Heliotro c. o., m. heliotropo, g. oro.
P. P. Cancino	R. Pinto	8 **Sovereing**	46	3	F	Prestige	Kermesse	Café cin. paja, m. café y paja, g. paja.
U. Duque	Urbión	9 **Chacolí**	45	5	F	San Jorge	Cholita	Salmón, g. y m. verdes.
J. A. Castro	J. Borda	10 **Navira**	44	5	F	Viraró	Navy	Na. y cel. en r., m. cel., g. naranja.
P. Rojas	El Milagro	11 **Hesperia**	42	5	F	Eclair II	Ormodia	Salmón lunar, m. negras, g. blanca.

PRONOSTICOS DE ALGUNOS DIARIOS Y REVISTAS PARA LA REUNION DE LA MAÑANA DE HOY EN EL HIPODROMO CHILE

DIARIOS Y REVISTAS	1.a carrera	2.a carrera	3.a carrera	4.a carrera	5.a carrera	6.a carrera	7.a carrera
"La Nación"	Alazán Pochilo Mme. Bovary	La Seine Hila Jota	Sensation Carillón Felicity	Campo Santo Negro Willibrodo	Acalia Alucita Alicahue	War Queen Piave Veldora	Sovereing Albaycin Alacrán
"Los Tiempos"	Pochilo Alazán Mme. Bovary	My Father Jota Hila	Víctor Noir Mamadeira Carillón	Negro Campo Santo Sir Jorge	Alicahue Slava Acalia	Don César Veldora Piave	Sovereing Alacrán Telinga
"La Huasca"	Pochilo Mme. Bovary Alazán	Jota Hila La Seine	Sensation Prontitud Mamadeira	Negro Campo Santo Sir Jorge	Acalia Alucita Slava	Piave Veldora War Queen	Albaycin Sovereing Alacrán
"Deutsche Zeitung"	Pochilo Juliana Mme. Bovary	My Father Jota Activo	Sensation Henry Clay Mamadeira	Negro Campo Santo Desquite	Alicahue Fimar Slava	War Queen Veldora Don César	Albaycin Hesperia Chacolí

Champagne Sainte Heléne
DE ALBERTO VALDIVIESO M.

Es el primero y único VERDADERO CHAMPAGNE hecho en el país. Calidad insuperable, por la mitad del costo del extranjero.

62 - Ordenes por Teléfono - 62, Oficina Santa Elena

O por carta:
San Antonio 741, Santiago

FUERA DEL DELICIOSO
JABON HIGIENICO ESPECIAL
llamado "El Reuter Chileno", ofrecemos también el insuperable
Jabón Agua Colonia para Baño
SON LOS MEJORES JABONES FABRICADOS EN CHILE
En venta en todas las buenas Boticas, Tiendas y Paqueterías.
POR MAYOR: COMPAÑIA INDUSTRIAL — DELICIAS N.o 3045
SANTIAGO

SITIO
vendo de mil metros, en Avenida Matta entre San Diego y Gálvez.
Tratar: SANTA ROSA 671.

FABRICA NACIONAL DE SILLAS

Esta silla vale 80 pesos docena; es de madera de lingue y tapizada en cuero

"GRAN RAPID"
CALLE ANTOFAGASTA 3130
Av. BEAUCHEF 1409, Costado Poniente del Parque, entre Parque Cousiño y Av. Club Hípico

Esta Fábrica tiene sillas de todas clases, desde SESENTA PESOS DOCENA, hasta trescientos pesos.

No compre sillas sin visitar primero la Exposición permanente que tiene la "Gran Rapid", en calle Antofagasta 3130; todos sus precios están fuera de toda competencia. Su variado surtido hace que nadie salga de la Fábrica sin comprar.

Sillas de doblar, para playas y biógrafos o circos, se hace a cinco pesos cada una, la mejor y más resistente en su género.

Esta Fábrica tiene depósito en Valparaíso, en calle 12 de Febrero N.o 54, donde vende a los mismos precios de Fábrica, recargando sólo el flete de Ferrocarril.

Señor O. Pinochet L.— Calle Antofagasta 3130.—Sírvase mandarme, sin compromiso para mí, su catálogo de sillas.

NOMBRE ... ...
CIUDAD ... ...
CALLE ... ...

Todo pedido de provincia debe venir acompañado de su valor.

SE VENDE hermosa vitrina de cristal niquelada
AHUMADA 323
M-25

ROBSON KAY Y Co.

CASIMIRES INGLESES

FINOS

Calidad: Lo mejor que se importa.
Precios: Sin competencia.
NUEVOS SURTIDOS: Por cada vapor.

VENDEMOS POR CORTES
A PARTICULARES

— Y —

TENEMOS CONVENIOS CON VARIOS SASTRES PARA LA HECHURA

SEDERIAS FINAS

GENEROS

TENEMOS CONSTANTEMENTE EN EXISTENCIA

Tocuyos	**Brines**
Céfiros	**Creas**
Percalas	**Lienzos**
Cretonas	**Franelas**
Terciopelos	**Satines**
Forros	**Nansú**
Toallas	**Cotí**
Percalinas	**Cachemiras, etc.**

PARA BANCOS Y OFICINAS COMERCIALES

Tenemos en existencia
Lápices,
Gomas, etc., marca
"KOH - I - NOOR"
Tintas de escribir.
Cintas para máquinas.
Papel Carbón, etc., marca
"ARNOLD"

Compañía

— DE —

SEGUROS CONTRA INCENDIO

EAGLE, STAR AND BRITISH DOMINIONS INSURANCE COMPANY LIMITED

CAPITAL Y RESERVAS: £ 20.000,000

ESTABLECIDA
1804

PARA LAS IMPRENTAS

OFRECEMOS:

Tintas comunes.
Tintas finas para calendarios, etc.
Papel de imprenta.
Papeles finos de todas clases.

CONSULTEN NUESTROS PRECIOS

PARA LAS INDUSTRIAS

DE CHILE

OFRECEMOS:

Hilados de algodón.
Hilados de seda natural.
Hilados de seda artificial.
Hilados de lana.
Representamos Fábricas inglesas, italianas, francesas y norteamericanas.

PARA FABRICAS DE CONSERVAS

Ofrecemos: HOJALATA.
Invitamos consultas para toda clase de materia prima para industrias.

ARTICULOS SANITARIOS

De la conocida Fábrica
ROBT. BROWN & SON LTD.

Para las Mercerías

Pinturas.
Aceite Linaza.
Esmaltes "LUSTRELAC".
Palas "Wolfe".
Cemento "Ifo".
Tiza molida.
Carburo de Calcio.
Fierro galvanizado, liso y corrugado.
Pintura "Autolac".

VALPARAISO

Calle Blanco 1205 a 1213
Teléfonos: INGLES 4465
NACIONAL 352

DIRECCION
TELEGRAFICA
"CREKARO"

SANTIAGO

Huérfanos 786
Teléfonos: INGLES 94
NACIONAL 23

ERRAZURIZ, SIMPSON & Cia. Ltda.

HUERFANOS 1112

CONTRATISTAS

DE LA

Electrificación de la I Zona de los F. F. C. C. del Estado

AGENTES de la Westinghouse Electric International Co., proveedores de las locomotoras y maquinarias.

REPRESENTANTES de las mas grandes INDUSTRIAS NACIONALES.

Exportadores e Importadores

AGENTES de los fabricantes de maquinarias más acreditadas de Estados Unidos y Europa.

VIDA SOCIAL

EN SOCIEDAD.—

Señorita LEONOR PERO CUEVAS

CLUB DE SEÑORAS.—

Biógrafo.—Hoy Domingo, a las 6.15, se exhibirá la cinta Gaumont "Amorcitos de París", idilio sentimental, interpretado por eminentes artistas franceses. Este interesante suceso se desarrolla en París y en Granada. Alegres escenas de la vida parisiense.

Instituto San Martín
SAN MARTIN 64 — TELEFONO INGLES 123
Internos, medio - pupilos y externos. Humanidades, preparatorias y kindergarten. Profesores de Estado Exámenes válidos en el establecimiento. Profesorado, señores Ernesto Melo Aguirre, Agustín Rivera, Aliro Aceval, L. Sazié, Esteban Mora, J. Cuadra Gormaz, Filidor Herrera Lagos, M. Fuentes, R. Barría Oyarzún, etc. Pídanse prospectos. Matrícula abierta.

VERANEANTES EN CURICO.—

—Se encuentran veraneando en los fundos de los alrededores de Curicó las siguientes familias:

Garcés Gana, Lazcano Valdés, Lecaro Garcés, Manzano Matte, Melo Gorigoitía, Vial Correa, Achondo Manzano, Moreno Correa, Osorio Munita, Cruz Opazo, Cruz Pérez Cañas, Marchant Garcés, Reyes Mozó, Correa Charlín, Reyes Villalobos, Silva Uribe, Ramírez Vial, Barros Pérez Cotapos y Garcés Guzmán.

FALLECIMIENTO.—

Ha fallecido a la temprana edad de dos años, Olguita Botarro Lagos, hija del teniente 1.o del Regimiento Chillán, don José Botarro Nébel y la Sra. Elena L. de Botarro.

CARBON
de espino, puro tallo, muy buena clase, $ 12.50.
Otro inferior, $ 11.50.
Carbón quillay, $ 7.80.
Bodega LA PATRIA
CHACABUCO 15
Teléfono 188 — Estación
M-28

NUEVAS
CHACRAS
EN
SAN FELIPE, MELIPILLA, CURICO Y SANTIAGO.
Desde doce cuadras de superficie y hasta 600,000 pesos de precio.
VENDE
Alfredo Tagle Rodríguez
Catedral 1137. Cas. 3132

PIELES FINAS
Los más elegantes modelos en CAPAS, PALETOES Y ABRIGOS, encontrará usted en la GRAN FABRICA de la
Peletería Blanco Encalada
VENTAS AL CONTADO Y POR MENSUALIDADES, SIN RECARGO DE PRECIOS
Se reciben hechuras y transformaciones a precios sin competencia.
Aconsejamos a toda persona no comprar pieles sin ver antes nuestra gran existencia, estamos más que seguros que esta Casa va a ser su preferida, como lo es ya de nuestra numerosa y distinguida clientela.
NOTA. — Cueritos de Nutria para adornos, clase extra-finos a $ 10 c|u.
Blanco Encalada 1619
FRENTE A LA ESCUELA MILITAR — CARROS 33, 18 Y 19
TELEFONO INGLES 22, PARQUE

$ 1.80 Black Cat
Cigarrillos importados. Desde el Martes estarán en venta en todos los locales de las CIGARRERIAS UNIDAS

Demuestre Ud. que pertenece al bello sexo borrando, con el
DEPILATORIO
del Dr. MARTINS
todo vestigio del repulsivo vello

NACIMIENTO.—

Ha nacido Ernesto 2.o Oteiza Oteiza, hijo de don Ernesto Oteiza M. y de la señora Fidela Oteiza F.

CRUZ ROJA DE LAS MUJERES DE CHILE.—

Se avisa a las personas que deseen inscribirse como alumnas de esta institución que la matrícula estará abierta, los días Martes y Jueves, de 9.30 a 11.30 A. M., en Independencia 341.

ANOCHE DEBUTO LA OPERA ESPAÑOLA EN EL MUNICIPAL.—

La vieja y recordada ópera del maestro Arrieta, "Marina", fué puesta anoche en el Municipal para hacer la presentación de la Compañía de ópera y opereta española que viene a ocupar esa sala durante una temporada.

La velada de prueba ha sido en realidad una prueba heroica.

El conjunto tuvo que afrontar una prevenida frialdad de la sala y si triunfó en parte se debe a la actuación tan destacada y tan lucida de algunas primeras partes, entre las cuales vamos a mencionar en primer lugar a Luis Antón.

Aun cuando los precios fijados a esta temporada son relativamente bajos, en el instante de la apreciación de los valores artísticos, el público aprecia intrínsecamente sin hacer atenuantes. Un actor o una compañía son simplemente buenos, mediocres o malos; las consideraciones de carácter ocasional quedan en segundo término.

La compañía que ha debutado anoche en el Municipal no resistiría, en verdad, un análisis de fondo. Sin embargo, hay en ella una que otra figura que lo valoriza y lo hace aceptable. Así, ya hemos mencionado a Luis Antón, barítono de gran escuela y de una hermosa voz. Su actuación entonó la sala y despertó al público de su frialdad. Antón vuelve después de siete años de ausencia hecho un cantante de escuela, un cantante en que las facultades han alcanzado su plena madurez y su figura no haría sombra en una gran compañía lírica. Hay en su voz flexibilidad, disciplina y el encanto natural de un timbre pastoso, dulce y grato.

Le sigue en importancia el tenor Soria, quien hizo anoche un sobrehumano esfuerzo por triunfar del laborioso rol que le toca en "Marina". Soria no es todavía un cantante formado; su voz es insegura, poco flexible, pero agrada y llega a hacerse simpática.

De la tiple cantante, señorita Elena Parada no queremos emitir aún juicio, esperamos para ello verla en otro papel que venga mejor a sus cualidades características, que no parecen ser las que exige el rol de Marina.

Los coros muy conocidos, pero más conjuntados y disciplinados.

La orquesta voluminosa, bien dirigida por el maestro Lloret.

NUEVA ORQUESTA
EN LA
SALA IMPERIO
La Dirección de la Sala Imperio tiene el agrado de anunciar a la culta sociedad de Santiago y a sus habitúes en general, que, a contar del 1.o de Abril próximo, acompañará sincrónicamente los espectáculos de su teatro y ejecutará todos sus programas musicales, la prestigiada
ORQUESTA GRAZIOLI,
de la que forma parte el distinguido y notable concertista
SEÑOR ENIO BOLOGNINI,
maestro y profesor de violoncello.
La personalidad artística del señor Bolognini es sobradamente conocida, como la del maestro señor Grazioli y los elementos de su orquesta, que han sido convenientemente seleccionados y aumentados; por este motivo, no trepidamos en asegurar que la SALA IMPERIO, con su valioso material cinematográfico y su excelente conjunto orquestal, está en condiciones de ofrecer diariamente las mejores reuniones de arte.

JOYERIA
ENRIQUE CALLIS
AHUMADA 3
ULTIMA SEMANA
DE
Realización

TOME NOTA
AHUMADA 210
Liquidación total por
ENTREGA DEL LOCAL
MEDIAS,
CALCETINES,
GUANTES,
PAÑUELOS,
ENCAJES,
BORDADOS,
ETC., ETC.
"EL ENCAJE ITALIANO"
JOSE MARCOS V.

LUNES 26 EN
AHUMADA 274
CASA Mc ROSTIE
ENTRE AGUSTINAS Y HUERFANOS
Grandes Ocasiones

CONFECCIONES
ABRIGOS confeccionados en rica gamuza de lana con forro de seda. Ultimos modelos, a 190, $ 150 y . . . . $ 125.
TRAJES SASTRES de rica gamuza de lana, con forros de seda y gran variedad de modelos, muy elegantes, cada uno $ 250, $ 190, $ 150 y . $ 125.
BATAS de gamuza de pura lana, en todos colores y modelos diferentes, a elegir . . . . $ 125.
PALETOES de lana tejidos, en todos colores y en gran variedad de modelos diferentes. A elegir . . . . $ 75.
MEDIAS
MEDIAS de medio hilo, marca "Monito", con costura, par . . . . . $ 4.90
MEDIAS de hilo muy buena calidad, con pie bien reforzado, par . . $ 7.90
MEDIAS de rica seda con costura en 20 colores distintos. A elegir par $ 6.90
MEDIAS de pura seda con costura en todos colores de gran moda, el par . . . . $ 10.90
MEDIAS de seda marca "Kayser", en todos colores, par . . . . . . $ 29.90
LAS NOVEDADES INGLESAS

Un Nuevo Sistema - Implante en su casa una Industria Lucrativa y de Adorno
La Hilandera Nacional HOGAR
Prepara hilos de lana con mucha facilidad y rapidez. Es la única que ha dado resultados positivos hasta la fecha. Compramos a buen precio toda su producción de hilos, para lo cual facilitamos la materia prima, y damos facilidades.
SOLICITE EL FOLLETO EXPLICATIVO
SOLA, O COMO COMPLEMENTO DE EL
CONTAMOS CON UN CUERPO DE PROFESORES EN NUESTRA
Telar Práctico Hogar
LA VENTA SE INICIARA EN LOS PRIMEROS DIAS DE ABRIL
Confecciona con mucha facilidad pisos de alfombra, adornos en general, choapinos, chales, charlinas, figuras, etc., etc.
FABRICA, CARRERA 374. — DEPOSITO: BANDERA 161, altos. — ESPINA, VATCKY Y CIA.

PIELES -- PIELES -- PIELES

PELETERIA MANCHESTER - San Diego 73

Gran stock de pieles legítimas, confeccionadas y por confeccionar, por cuenta de casas europeas y americanas.

Transformaciones y hechuras de toda clase de pieles.

Se necesitan veinte costureras competentes en pieles. Se paga muy buenos salarios.

Visítenos y verá usted que es la Casa que vende más barato.

SAN DIEGO 73

La primera entrando por Alonso Ovalle.

LA Sr.a MARIA FRANZANI DE TRUCCO.—

Ha fallecido, repentinamente, la distinguida señora María Franzani de Trucco.

Su inesperado fallecimiento ha producido hondo sentimiento de pesar entre sus relaciones sociales.

MATRIMONIOS.—

Recientemente se ha efectuado privadamente en esta capital, el matrimonio del señor Carlos N. Valdebenito Arriagada con la señorita Delia Funez Quiroga.

BAUTIZO.—

Ayer fué bautizada en el templo de San Isidro Marta Inés Castilla Geyse, hija de don Aurelio Castilla y la señora Lidia Geyse de Castilla.

Fueron padrinos la señorita Martha E. Henisler y el señor Teodoro Wensjoe.

ENFERMOS.—

Delicada de salud se encuentra la señorita Lucrecia Cañas Abalos.

VIAJEROS Y VERANEANTES.—

Ha regresado de **Angol** la señora **Carmela Cortés de Cortés**, familia y la señorita Mercedes Beauchemin Cortés.

—En Lontué se encuentra don Luis Ramírez Sanz.

—A Viña del Mar se ha dirigido don Fernando Santa Cruz.

—**Al mismo punto se ha dirigido** don Emilio Orrego.

—Regresó de Valparaíso don Alberto Bascuñán Montes.

—Partió al Sur don Luis A. Vergara.

—En Valdivia se encuentra don Carlos Hoffman y señora.

—Regresó a Temuco don Braulio Navarro.

—A Mulchén se ha dirigido don J. Antonio Orrego.

—Regresó a Concepción don Edmundo Moller.

—En Concepción se encuentra don Armando Rosas.

Se ha dirigido a Puerto Montt el señor C. Eduardo Serre.

—Próximamente regresarán de Peñaflor las siguientes familias:

Arturo V. Martínez, señora Sofía Hormann de Martínez y familia, señora Primitiva B. de Hormann e hijas, señora Sara M. de Martínez Baeza y familia, familia Valdés Martínez y Hormann Ovalle.

CRICKET.—

Hoy se pondrá fin a la temporada de cricket.

Con este motivo el Directorio del Santiago Cricket Club ofrecerá hoy en la cancha del Club un al-

CIGARRILLOS
SIN NOMBRE
HABANO SELECCIONADO
$ 0.80

MME. ZACCARELLI

Avisa a su distinguida clientela que acaba de recibir un nuevo surtido de **SOMBREROS MODELOS**.

TRAJES DE BAILE Y DE RECEPCION

ABRIGOS DE CALLE

— AGUSTINAS 666 —

AU PRINTEMPS

DE PARIS

ACABAMOS DE RECIBIR EL NUEVO Y MUY INTERESANTE

Catálogo de Ropa Blanca

que ponemos a disposición de nuestra distinguida clientela.

Presenta en forma y condiciones inmejorables un variadísimo surtido de mercaderías de **PRIMERA CLASE**, que aconsejamos aprovechar, pues, teniendo, además, en cuenta el valor actual del franco, todo encargo no puede sino resultar muy ventajoso.

OFICINA CON EXPOSICION DE NOVEDADES

EN SANTIAGO: Merced 783. — EN VALPARAISO: Condell 367

FUNDO

EN LIMACHE VENDO 980 CUADRAS: 160 REGADAS

Buenas casas habitación, Bodegas, Galpones, Silo, 10 posesiones.

PRECIO OCASION: $ 390,000

Deuda Caja $ 100,000. FACILIDADES PAGO.

JOSE LUIS SILVA. — BANDERA 151

MUSICA

Casa Amarilla

SAN DIEGO 128

A cuadra y media de la Alameda

PLAN DE ESTUDIOS DEL CONSERVATORIO NACIONAL DE MUSICA

Acabamos de recibir de Alemania y Estados Unidos, el plan completo del Conservatorio Nacional de Música. Una visita a la **CASA AMARILLA, SAN DIEGO 128**, le probará a usted que nuestros ediciones son las mejores que llegan a Chile, y nuestros precios, por lo menos un 50 o|o más bajos que el de los demás casas. No compre ningún libro de estudios sin visitar antes nuestra Casa.

PARA PRIMER AÑO	
Lebert-Stark, primera parte, rústica	$ 3.00
Lebert-Stark, completo, empastado	$ 8.00
Schmidt, Op. 9	$ 1.40
Kohler, Op. 151	$ 1.40
Diabelli, Op. 149, a 4 manos	$ 3.00
Teoría, A. Steinfort, completa	$ 4.00
SEGUNDO AÑO	
Czerny,Germer	$ 3.00
Clementi-Dan	$ 3.00
Schmid, Op. 12	$ 1.40
TERCER AÑO	
Duvernoi, Op. 120	$ 2.00
Bertini, Op. 100	$ 2.50
Heller, Op. 125	$ 3.00
Clementi Kloimichel	$ 6.00
Henri-Herz, Escalas y Arpegios	$ 3.00
CUARTO AÑO	
Bach-Mugellini	$ 3.00
Bertini, Op. 29	$ 2.50
Heller, Op. 47	$ 4.00
Czeni, Op. 299. Estudios de velocidad	$ 5.00
Clementi-Schulze. Sonatas	$ 7.50
Mozart, Fantasía en Re	$ 1.40
Kulau, Sonatas y Sonatinas, 4 manos	$ 5.00
QUINTO AÑO	
Suites Francesas, Bach Mugellini	$ 12.00
Cramer How	$ 7.00
Heller, Op. 46	$ 3.00
Heller, Op. 81	$ 3.00
Hayden, Sonatas	$ 8.00
SEXTO AÑO	
Bach-Tausig Clavecín	$ 12.00
Bach-Bussoni, a dos voces	$ 3.50
Bach-Bussoni, a tres voces	$ 3.00
Clementi - Tausig gradus and Parnasum	$ 4.50
Mendelsshon, Canciones sin palabras	$ 9.00
Schubert Impromtus	$ 4.00
Kulau, Escalas en Octava. Primera parte	$ 2.50
ADEMAS LES OFRECEMOS LOS SIGUIENTES ESTUDIOS:	
Hanon, Pianista Virtuoso	$ 5.00
Moscheles	$ 5.00
Mayer, 3 cuadernos, cada uno	$ 2.50
Schuman, Op. 12	$ 3.00
Schuman, Op 9. El Carnaval	$ 2.50
Schuman, Estudios Sinfónicos	$ 4.00
Chopin, Estudios Op. 10 y 25	$ 4.00
Kulau, Escalas de Octava, Segunda parte	$ 3.00
Rubinstein, Op. 23	$ 4.00
Estudios trascendentales de Listz	$ 7.00

VARIOS

Cuadernos para teorías, cada uno $ 0.50; Teoría Sandoval, 4 cuadernos, cada uno, $ 2.00; Teoría Danhausser, compendio, $ 2.50; Solfeo Eslava, $ 2.00; Solfeo Lemoine, $ 2.50; Método para guitarra, por F. Carulli, $ 3.50; Método para Violín, por Ferrara, primera parte, $ 4.00; métodos para violín, segunda parte, Ferrara, $ 6.00; Método para Violín, Dancla, 1.a parte, $ 6.00; Método para violín, 2.a parte, Dancla, $ 10; Método para Violín, Bleriot, $ 7.00; Método para Violín: Sevcik, Op. 6, seis cuadernos, cada uno a $ 4.

Estudios para canto, para soprano y mezzo soprano, I, II, III y IV años, a $ 4.— Albums de Grieg, Schuman y de los mejores autores clásicos.

PIEZAS DE MUSICA

TENEMOS EL MAS GRANDE SURTIDO Y CONTINUAMENTE EDITAMOS NOVEDADES

Nuestra Casa no tiene sucursal

Pedidos de provincias los atendemos de preferencia y servimos los pedidos a vuelta de Correo.

No olvidar que nuestra casa está en

SAN DIEGO 128, a cuadra y media de la Alameda

CASA AMARILLA

Pida catálogos.

SOMBREROS

Aviso a mi distinguida clientela que he abierto la nueva temporada de Invierno.

MERCED 632 — SARA JOFRE

PIELES!

Un gran surtido de pieles ofrece al público al contado y con facilidades de pago, sin ningún recargo de precio, la

Fábrica de Pieles

SAN ISIDRO 127

Casa particular

Sombreros

CASA GIAGNONI

Ofrece un bonito surtido de sombreros modelos y varios otros artículos para señoras.

Quedará abierto al público desde el LUNES 26

¿Tiene Ud. Arrugas?

Use "CREMA DE ORO" y ellas desaparecerán.

ODEOLAS ODEON

UNA INDUSTRIA ALEMANA DE PRIMER ORDEN.— DISCOS Y APARATOS ODEON IMPORTADOS POR EL SEÑOR A. BOHME

Los diarios europeos, que empiezan a independizarse, comentan día a día, el progreso extraordinario de las industrias alemanas. En Chile mismo, tenemos diariamente la prueba. Las Casas comerciales, ofrecen mercaderías análogas con un recargo de un treinta por ciento, de la mercadería francesa sobre la alemana.

No es nuestro ánimo extendernos en comentarios sobre el resurgimiento comercial de Alemania, pues para ello necesitaríamos disponer de mayor tiempo y de mayor espacio; nuestro interés, por el momento, se reduce a un breve comentario, sobre las Victrolas y los discos, Odeolas Odeón, que en menos de dos años se han impuesto en el mundo entero y, que hoy día, se expenden en Chile, a un precio ínfimo, en relación a sus cualidades, como instrumento y como duración.

La difusión de la música en Alemania, hecha con verdadera tenacidad, desde las casas populares, hasta la aristocracia; el concepto de que hay que estimular en los niños la afición a la música, el baile, considerado aún en las escuelas, como forma de ejercicio y, la teoría de que los cantantes, como los pianistas, etc., deben familiarizarse con las interpretaciones de los grandes maestros, todo esto, a nuestro juicio, ha contribuído a divulgar el uso de las Victrolas en Alemania, desde los colegios hasta los hospitales, la casa adinerada como la modesta.

Siendo así, ningún país ha ensayado mayor número de detalles nuevos para el perfeccionamiento de las victrolas y dentro de ello, para llegar a poder ofrecerlas a un precio bajo y en buenas condiciones, por todas sus fases.

Mucho se hizo y mucho se alcanzó. Hoy, las Odeolas Odeon han invadido todos los campos cultos del comercio y en las exposiciones hechas en Italia, de las industrias producidas después de la guerra, llamaron justamente la atención, y figuraron entre los aparatos más perfectos que fabrica Europa.

Los que sabemos de las desgracias de este pueblo oprimido y, los que deseamos con toda el alma su resurgimiento, no podemos dejar de sentir cierta satisfacción al constatar día a día hechos como éste.

F. XART

¡Pieles! ¡Pieles!

Peletería Americana

Antiguo local del Zorro Negro

SAN DIEGO ESQUINA ALAMEDA

Invito a visitar la **PELETERIA AMERICANA** para imponerse del gran surtido en nuevos modelos que acabo de recibir.

Pongo a su disposición mi taller atendido por cortadores competentes para transformaciones y composturas. Curto pieles.

Antes de hacer sus compras rogamos pasar a visitarnos.

EL TRIUNFO

DELICIAS 47

Ganga; Sobrecamas a 24 pesos.

Sábanas a 7 pesos; Frazadas a 6 pesos.

Señora; aproveche esta gran ocasión.

EMULSION DE BACALAO

La única de confianza. La mejor y más barata. Nuevos envases en botellas y medias botellas. Consulte precios.

LABORATORIO CHILE

SANTIAGO

A LOS QUE DESEEN COMPRAR PROPIEDADES LAS ENCONTRARAN EN LA OFICINA DE:

Miguel Fuenzalida B. y Luis Silva Cortés

MONEDA 1061

CASAS EN VENTA

Agustinas, hab. y renta	$ 175,000	**Ejército**, hab. y renta.	$ 165,000
Agustinas, hab. y renta	$ 220,000	**Ejército**, hab. y renta.	$ 350,000
Agustinas, hab. y renta	$ 300,000	**Erasmo Escala**, renta.	$ 170,000
Av. V. Mackenna, id.	$ 250,000	**Fontecilla**, habitación.	$ 35,000
Av. Pedro Valdivia, id.	$ 250,000	**Gay**, habitación.	$ 55,000
Av. Providencia, hab.	$ 175,000	**Gorbea**, hab. y renta.	$ 118,000
Andrés Bello, hab.	$ 20,000	**Gálvez**, hab. y renta.	$ 170,000
Av. Manuel Montt, hab.	$ 100,000	**Gálvez**, habitación.	$ 100,000
Av. Manuel Montt, hab.	$ 180,000	**Gálvez**, renta.	$ 400,000
Av. Pedro Valdivia.	$ 150,000	**Herrera**, habitación.	$ 33,000
Al. Ovalle, hab. y renta	$ 180,000	**Jofré**, hab. nueva.	$ 45,000
Av. España, hab.	$ 300,000	**Lautaro**, esq. hab.	$ 18,000
Bulnes regia habitación	$ 170,000	**La Cisterna**, quinta.	$ 150,000
Compañía, hab. y renta	$ 230,000	**Miraflores**, habitación.	$ 100,000
Cochrane, hab. y renta	$ 65,000	**Moneda**, hab. y renta.	$ 170,000
Carrera, hab. y renta.	$ 82,000	**Moneda**, hab. y renta.	$ 200,000
Carmen, habitación	$ 180,000	**Moneda**, hab. y renta.	$ 225,000
Castro, habitación.	$ 68,000	**Moneda**, sitio muy cent.	$ 135,000
Cienfuegos, hab. y ren.	$ 150,000	**Manuel Rodríguez.**	$ 153,000
Delicias, hab. y renta.	$ 330,000	**Maturana**, hab.	$ 60,000
Delicias, hab. y renta.	$ 250,000	**Ñuñoa**, lindo chalet.	$ 60,000
Delicias, 7 casas.	$ 750,000	**Ñuñoa**, quinta.	$ 32,000
Dieciocho, hab. y renta	$ 250,000	**San Martín**, hab.	$ 160,000
Providencia, habitación	$ 45,000	**Santa Mónica**, hab.	$ 50,000
Purísima, renta.	$ 150,000	**Sazie**, hab. y renta.	$ 150,000
Providencia, habitación	$ 75,000	**Santa Rosa**, hab.	$ 21,000
Rosas, habitación.	$ 45,000	**Santiago**, hab.	$ 25,000
Santa Rosa, hab.	$ 30,000	**Tarapacá**, hab.	$ 40,000
Sto. Domingo, habit.	$ 100,000	**Balmaceda**, hab. 12 pies	$ 30,000
Ejército, hab. y renta.	$ 225,000	Y muchas otras.	

JOYERIA INGLESA

Por cuenta de la sucesión

I. JACOBS

se realizan todas las existencias

Estado 273

DELICIAS 335
RAMIS CLAR
SALON DE TE Y CAFE

La mejor Pastelería

Los mejores helados

Los más exquisitos pasteles

Orquesta tarde y noche

Señoras...

SOMBREROS

MODELOS

EN

Terciopelo

Melusina

Peluche

Felpa

Paño

y

Uniformes

OFRECE A UD.

SOMBRERERIA

"LA VICTORIA"

PUENTE 689

Alberto Caffi

FABRICA

Tejidos de Punto

7 - SAN DIEGO - 7

Atiendo provisoriamente a mi clientela con toda clase de artículos tejidos de punto, modelos de gran novedad, en

ALAMEDA Esq. SAN DIEGO

Especialidad en hechuras, rogamos antes de hacer sus compras, pasar a visitarnos.

PIELES PIELES

TEJIDOS DE PUNTO

459 —Alameda —459

Ofrezco grande y variado surtido en pieles y tejidos de punto; artículos de gran novedad. Especialidad en hechuras.

Baldomero Eugenin

Botica Alemana

DELICIAS 2842

VENDE

PARA TEÑIR EN CASA SOLAMENTE LAS

Anilinas "BRAUNS"

MARCA "CORONA"

LEGITIMAS ALEMANAS

30 distintos colores

TRAJES

Para Niños

ENORME SURTIDO

RECIBIO

LA NUEVA VILLA DE MADRID

SAN DIEGO 298

PIELES PIELES

Tejidos de Punto

459 — ALAMEDA — 459

Ruego a mi distinguida clientela imponerse del gran surtido de pieles y tejidos de punto que acabo de recibir, todos modelos de gran novedad. Especialidad en hechuras y transformaciones.

$ 1.80 Black Cat

Cigarrillos importados. Desde el Martes estarán en venta en todos los locales de las -: CIGARRERIAS UNIDAS :-

Fiambrería

PROVISIONES — FRUTAS

La casa más surtida en Plaza.

Los días festivos abierta hasta las 2 P. M.

Casa Mazzarelli

DELICIAS 347.—TELEF. 5104

LA MAISON

GUALTIERI

ESTADO 357

Presenta

Las últimas Creaciones de PARIS

En Vestidos y Sombreros modelos de invierno

BLANCHE

MONEDA 1310

He recibido lindos modelos recién llegados de París, a precios muy convenientes.

TRAJES Y SOMBREROS

PARA SEÑORAS

BANDERA 749

CASA ARGENTINA

NOVEDADES en SOMBREROS y ADORNOS

Mlle. Adrienne

PASAJE BALMACEDA 7

RESTAURANT SAVOY HOTEL

EL RENDEZ-VOUS SOCIAL

Días de moda:

Jueves: Te Danzant. Sábado: Diner Danzant.

Servicio a la carta y Prix Fixe. ORQUESTA FOLATRE

30 AÑOS DE EXITO

prueban que el Aceite Español "CANDADO" es el mejor por su absoluta pureza y excelente sabor.

MERCERIA MATAS

CASA FUNDADA EN 1886

DELICIAS 2780 PORTAL EDWARDS

LAS TARDES DEL CAFE ASTORIA

PROGRAMA DE OTOÑO. — NUEVOS PROGRESOS DEL SERVICIO

Nuestras damas inquietas después del prolongado reposo del Verano, se preguntan, qué novedades tendremos este Invierno.

Para las que no frecuentan los biógrafos con demasiada asiduidad, o para las que no practican el sport del patín, quedan sólo los tees, que en gracia nuestra, van siendo cada vez más frecuentados y más selectos.

Cada salón ha ido tomando su carácter y ya sabemos más o menos cuál es el punto habitual de este señor de negocios, de aquél diplomático, de éste intelectual o de aquélla señora.

El Astoria reune diariamente gran parte del Cuerpo Diplomático, niñas y señoras, que buscan un punto a la vez aristocrático y en dónde se pueda tomar una taza de buen té, sin grandes ceremonias. Hay buenos intérpretes y una selección de programa musical bastante selecto.

Ha contribuído a esta disposición especial de nuestro público por el Astoria, la situación en que se encuentra, la comodidad de los detalles y, especialmente la calidad de los ingredientes que ofrece, sea en la Sección Dulces como en los tees o en helados.

Nuestro público con su apariencia discreta es, sin embargo, bastante exigente y sólo consagra un establecimiento después de un largo período de experiencia. Para qué hablar del Yoghurt, cuyos beneficios médicos han contribuído a difundirlo y a mantenerlo desde hace varios años, con una clientela que va en aumento día a día. Lo que para nosotros merece especial atención y motiva este ligero comentario de interés general, es la calidad de leche, de té, café y azúcar, que nos proporciona este establecimiento que, dentro de la opinión general es el más acreditado. Allí no pasa que se nos den leches que parecen haber estado al calor ocho o diez horas y, no tiene este establecimiento en su historia la serie de casos de accidentes al estómago que acompañan a otros de su género. Sabemos, que acaba de contratarse una producción de leche única aquí por sus condiciones higiénicas y que el establecimiento ha recibido recientemente un lote de café y de té superior a todo lo conocido en Chile.

Felicitamos al Astoria por sus servicios y deseamos que inicie esta temporada con un resultado que guarde, como siempre, proporción con su esmero y con su esfuerzo.

F. KART

muerzo a las familias de sus asociados y en la tarde un té, al que han sido invitadas algunas personalidades de nuestro mundo político y social.

LA RECEPCION DE AYER EN EL CLUB DE SEÑORAS.—

Fué una delicada nota social, la espléndida recepción ofrecida ayer tarde en los elegantes salones del Club de Señoras, por el Ministro de Cuba en honor de la Delegación de su país a las Conferencias Panamericanas.

Pocas veces nos ha sido dado presenciar tan brillante recepción como la ofrecida ayer.

Congregaban ayer los amplios salones del Club de Señoras a cuanto de distinguido tiene nuestro mundo social y político, realzando con su presencia numerosos miembros del Cuerpo Diplomático.

RESIDENCIA.—

El Excmo. señor Pedro Casas Dominici ha fijado su residencia en Estado 75.

—Ha fijado su residencia don Oscar Barríos y señora y la señora Manuela Villalobos de Barríos, en Compañía 1622.

DESPEDIDA DE SOLTERO.—

Con motivo del próximo matrimonio del señor Francisco Mozó Merina, Secretario de la Inspección General de Colonización, sus compañeros de oficina y de la sección respectiva del Ministerio de Relaciones, le ofrecieron en la noche del Viernes último una comida en el Club de Setiembre, a la que asistieron los siguientes señores:

Augustó Montané Urrejola, Oscar Villalobos Rodríguez, Luis Morales Zuáznabar, Carlos Contreras Toro, Luis Sarria, Renato Donoso H., Sergio Bascuñán S., Alfredo Zuáznabar A., Luis Aris A., Luis Olivos Prado, Agustín Gallardo Cavada, Manuel Vega, Diego Molina Letelier, Humberto Olguín Ll. y Jorge Urrutia Semir.

Se adhirieron a esta comida y excusaron su inasistencia los señores Juan de Dios Pinto, Guillermo Aravena y José Tobías Agüero.

Consejos de la Comtesse Ivon

DIENTES COMO PERLAS.

La higiene de la boca exige cuidados especiales; conviene limpiar cuidadosamente la dentadura después de cada comida y al acostarse, usando polvos, cremas o elixir, científicamente preparados para evitar que dañen el esmalte. Los dentífricos del **Laboratorio Chile, en forma de elíxir, polvos y cremas,** es lo mejor que puede recomendarse y debe ser adoptado por conveniencia higiénica y como el mejor medio de realzar sus encantos.

BOTICA DE TURNO.—

Las familias nos agradecerán les recordemos que durante los días de fiesta estará de turno la **Botica Gamboa, Portal Fernández Concha esquina Merced,** cuya exactitud en el despacho de recetas le ha dado justa y merecida fama. Sus precios tan razonables la hacen la preferida de todos.

EMBELLECIMIENTO FEMENINO

La mujer debe ser bella y cuando no lo es naturalmente o algún defecto, la edad o enfermedad la afea, debe acudir a un tratamiento eficaz y seguro para restablecer su hermosura o mejorarla. Una **visita al Consultorio de Belleza de Mme. Angele,** en su nuevo domicilio, **calle Serrano 75,** le será muy provechoso. Además, ahí encontrarán los tan afamados productos de **Mora y Cleopatra.**

CREACIONES DE LA MODA.

Para la estación fría hay que adoptar telas abrigadoras, pero cuyo tejido sea flexible a fin de que marquen bien las líneas de la silueta, evitando de formar pliegues que alteran desfavorablemente la elegancia femenina. Cuando las telas no son de primera clase se corre el riesgo de tener desagrados en la confección de las toilettes, por eso es necesario comprar en casas de confianza, como **La Galería de Novedades, calle Monjitas 879 y Veintiuno de Mayo 511,** donde puede tenerse la seguridad de encontrar lo que se necesita sin temor de arrepentirse después por datos errados.

Novedades en rollos para Autopianos

La música es el alma de la vida moderna, que no puede prescindir de ella en ninguno de sus actos sociales, mundanos o privados; todo se hace a són de música: el amor, la diplomacia, los negocios, se enhebran y tejen al arrullo de sus compases. En las ciudades y campos, en las montañas y en las soledades del desierto, la música acompaña al hombre en The strugghe for life, dándole nuevo vigor para seguir luchando y triunfar. Como no hay tiempo para formar eximios artista, se han multiplicado los autopianos que, con su sencillez mecánica y su maravillosa perfección, ponen la buena música al alcance de toda persona de buen gusto con sólo adquirir los rollos de su agrado. **La Casa César Rau, Moneda 1375-1370** ofrece siempre las primicias de las últimas novedades musicales en los rollos de su afamada marca **C. R. S.,** entre las cuales están en **boga** ahora los tangos: **Patotero,** sentimiental; **Sufra, Madre, El Huérfano,** con letra para canto y **Las Corsarias, Canción del Soldado,** exclusividad de la casa, y varios **Shimmys.**

Nuestras lectoras que leen continuamente las crónicas de moda, se habrán impuesto de la variedad de telas nuevas para el Otoño e Invierno y también habrán tomado nota del favor con que se usará el terciopelo y telas estampadas, prefiriéndolas a toda otra tela para las elegantes toilettes de tarde, noche y abrigos y se comprende, pues, se presta para llevarlos con muy pocos adornos y producen siluetas elegantes y atrayentes.

Entre el inmenso surtido, recomendamos: el terciopelo chiffon, **terciopelo de seda, inglés, felpa, jersey de seda y lana, terciopelo de lana estampado y liso, cloky, astrakán, duvetine, Samé, gabardinas, tricotas Senana. etc.** También encontrarán en esta casa todos los adornos y accesorios que pueda necesitarse con precios tan razonables como tentadores.

ESPECIALIDAD EN TEJIDOS.

La moda sigue imponiendo los tejidos en todas sus formas, pero hay que saber elegir bien la buena confección para no sufrir chascos. **La Casa Saavedra, Delicias 872, frente a Estado,** dejará satisfecho al gusto más exigente, con gran economía; conviene visitarla antes de comprar.

CHIC FEMENINO.—

Cometen un grave error las personas que consideran satisfechos sus anhelos de elegancia con lucir valiosos trajes y sombreros, mientras olvidan de prestar atención al calzado. Se necesita tener un gusto exquisito para escoger el calzado elegante y de moda, que sirva de complemento armónico al resto de la toilette, para esto recomendamos muy especialmente el calzado confeccionado con materiales de primera clase, de corte y hechura irreprochables, que constituyen el más acabado en lujo y elegancia, que hacen encantadores los pies de todas las que los levan. **La Casa Real, Ahumada 310,** ofrece el más completo variado y elegante surtido y las formas más de moda.

PROTECCION DEL CUTIS.—

Para proteger su cutis de las picaduras, rojeces, erupciones y otras afecciones producidas por los cambios de temperatura, les recomendamos usar **Polvos Anticépticos Ciré,** que vende **Daube y Cía.** y las buenas boticas, con la seguridad de que se felicitarán después.

AGUA DE COLONIA.—

Este artículo no puede faltar en ningún tocador, no sólo como elemento de perfume, sino más principalmente por las propiedades higiénicas, que contribuyen a embellecer el cutis cuando se agrega al baño, lavatorio, así como en fricciones. El **Agua de Colonia Superior del Laboratorio Chile** es tan fina y bien preparada, que basta usarla una vez para adoptarla. Venta en todas las boticas.

LA SALUD ANTE TODO.—

¡Cuántos dolores, cuántas desgracias pueden evitarse disponiendo de una oportuna y eficaz atención médica! Desgraciadamente la falta de recursos y el precio exorbitante de los medicamentos, hace prohibitivos para millares de familias tales atenciones. Sin embargo para salvar tan penosa situación, los mejores profesionales han formado la **Compañía de Seguros sobre la salud, La Sanitaria Chilena,** que con un gasto de diez centavos diarios le asegura toda clase de atención médica, dentística y botica, incluso servicio nocturno, en **Alameda 852 y 854,** pueden las familias obtener un seguro e inscribirse para gozar inmediatamente de todos esos servicios.

MANTEQUILLA FRESCA.—

La deliciosa mantequilla de leche, pura y aromática que deleita el paladar delicado, puede consumirse en Santiago únicamente cuando se compra en **La Mantequillería Moderna, de C. Mariotti, Santo Domingo 970,** casi esquina de Puente, pues, es fabricada a presencia del público, con crema fresca, traída diariamente de la **Hacienda Chicureo de Colina.** Se vende desde 1|4 de kilo con y sin sal, con peso garantido.

LA BEBIDA DEL ESPRIT.—

"Cuando tomo café hasta las viejas me parecen encantadoras", decía un general argentino glorificado hoy por la historia. En efecto, una taza de rico y aromático café aviva la imaginación, alegra el espíritu y rejuvenece el cuerpo. **Estos deliciosos** resultados se obtienen únicamente cuando se bebe un café puro, científicamente tostado y servido según las reglas de Brillat Savarin, lo que sólo se consigue en el **Café Santos, calle Huérfanos 987,** que por tal causa es el rendez-vous de moda de nuestra mejor sociedad.

¡APROVECHAD LA OCASION!—

Muy reservadamente vamos a comunicarles una interesante noticia a las personas galantes y aficionadas a hacer regalos: **La Casa Nestlé, Agustinas 1238,** está realizando sus deliciosos y finísimos chocolates importados, a precios nunca visto en Chile. Es una ocasión única para lucirse!

PAN AMERICANO.—

No vamos a ofrecer un horno para cocerlo,—como proponía un simple huaso, quien sostenía que el pan amasado de campo es muchísimo mejor y **no mete tanta** bulla,—vamos a llamarle la atención a los señores congresales hacia un libro netamente chileno: **La Geografía de Chile, por Espinoza.** Es la obra más completa en su género, con preciosos datos e informaciones estadísticas, históricas, comerciales de cada ciudad, aldea o puerto de Chile, con mapas y planos detallados de todas las provincias y principales ciudades. Sólo se vende en la **Librería Nascimento, Ahumada 272,** al precio de $ 10.

LAS VICTROLAS.—

Para reproducir la música y la voz humana se han creado las Victrolas que son el instrumento más perfecto y de mayor valor artístico en su género; por eso las familias las prefieren, pues están seguras de pasar horas deliciosas escuchando las voces divinas de las eminencias del canto y la música sublime de los virtuosos; además siven para acompañar todos los bailes modernos, pues reproducen con admirable nitidez y precisión hasta las notas más delicadas.

Ningún obsequio será más agradable y bien recibido que una Victrola con un buen surtido de piezas de canto y de baile, que hacen las delicias de los aficionados a la buena música y a los danzarines. **La Casa Grimm y Kern, Ahumada 99 esquina de Moneda,** tiene un salón especial dedicado exclusivamente a estos instrumentos y ofrece especialmente los **discos,** que acaban de llegar del célebre violinista Gascha Heifetz que harán las delicias de los amantes de la música clásica y así como estos tienen el más completo y escogido surtido de los mejores autores, de los títulos más solicitados por el público.

Elegancia masculina

Es un problema serio vestir con elegancia y distinción, porque es muy difícil encontrar un sastre que sea un verdadero profesional de escuela y no un aficionado más o menos práctico en el ramo.

El señor SAMUEL BRINGEISEEN, cortador diplomado en París y Londres, que se ha formado en el famoso estudio Rousel de la rue-du-Borlois, bien conocido de nuestros elegantes que han vivido en París, atiende a su distinguida clientela en CARMEN 50, donde ofrece el mejor surtido de telas inglesas y francesas legítimas. Es un especialista en trajes sport.

SIEMPRE SEDUCTORAS.—

Muchísimas señoras se quejan de ver desaparecer la felicidad y alejarse definitivamente los días dichosos de la luna de mil, durante la cuál todo era mimos y encantos; naturalmente le echan la culpa al marido y lo acusan injustamente, produciendo así una mayor separación. Pero si reflexionaran un poco se convencerían que ellas son las únicas culpables, por haberse abandonado, despreocupándose de la toilette, del bien parecer y sólo se visten y componen para salir de paseos o visitas. Si la mujer quiere conservar su cetro debe cuidar de aparecer siempre seductora, más para los suyos que para los extraños. Además, del meticuloso aseo y peinado, debe vestir con sencilla coquetería y para la casa nada hay más encantador y práctico que una linda bata confeccionada en el estilo de moda con telas rayadas o a cuadro, en colores claros u obscuros como las telas especiales que acaba de recibir la **Casa Emilio Delporte y Cía., calle Bandera 689-693,** esquina de Rosas. Además, ofrece un variado surtido en gabardinas, jersey, terciopelo de lana, felpa para abrigo, Senana, lana de los pirineos especial para paletocitos, bufandas y adornos. Como también casimires y cheviot importados para trajes de caballeros y niños.

COMTESSE IVON.

PARA EVITAR MISTIFICACIONES

COMUNICAMOS A NUESTRA DISTINGUIDA CLIENTELA QUE

NO SE HA TRASLADADO

LA

PELETERIA LONDRES

y que sigue como siempre atendida por su dueño y con el mismo personal técnico en

DELICIAS 2284

ADOLFO CRENOVICH & CIA.

Lavatorios

En juego, muchos estilos a precios muy baratos, en **Mercería Agustinas.**

AHUMADA 42

Casa Cori

Huerfanos 981
SANTIAGO

Maletinss de alta novedad.

Selecto surtido en Guantes.

Nuevos estilos "Entout-cat"

Fantasías, etc,

PROXIMAMENTE TRAJES

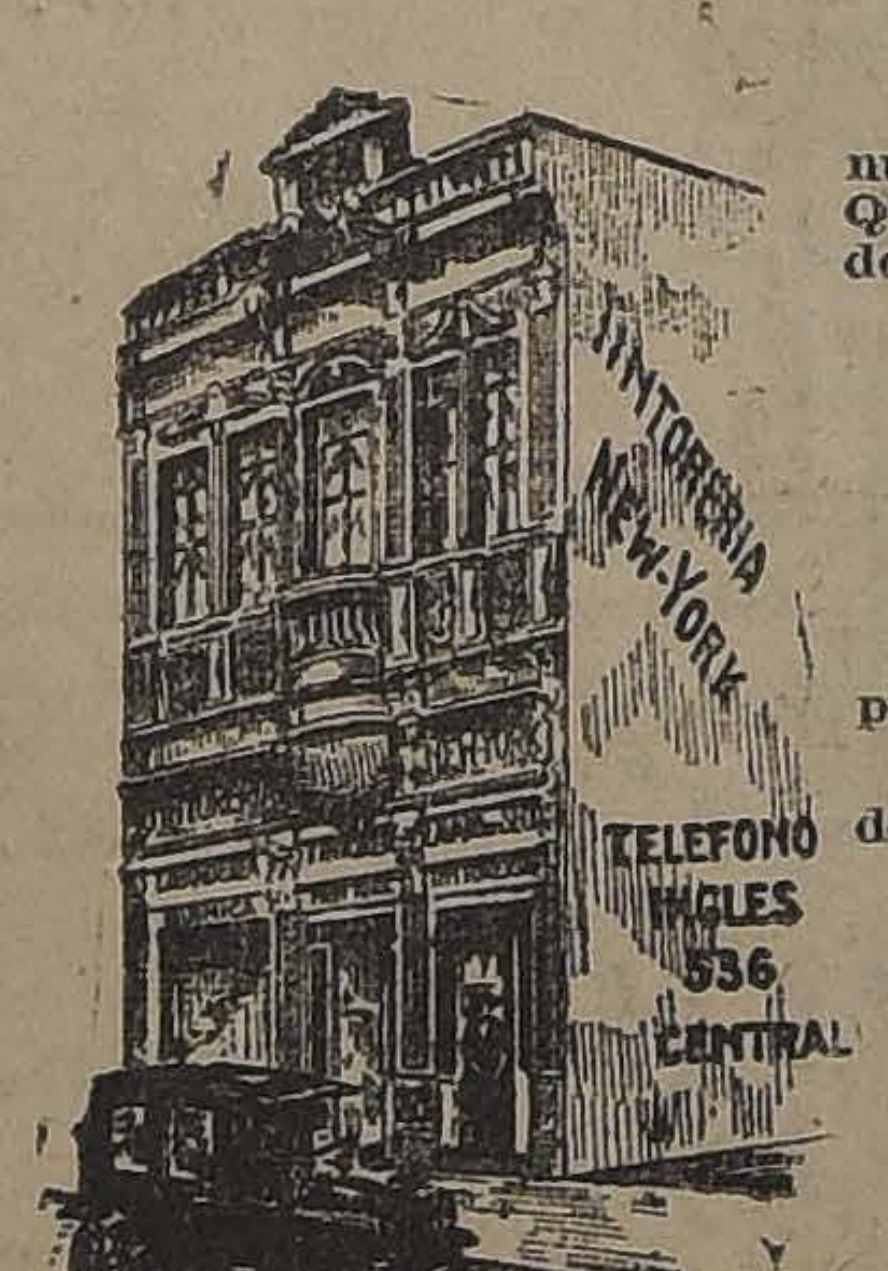

Señora

Enterados de que comerciantes poco escrupulosos se valen de nuestra reconocida fama en trabajos de Tintorería y Liampiados QUIMICOS para explotar la buena fe de nuestra clientela, ofreciendo un trabajo muy inferior al nuestro, declaramos lo siguiente:

Que la Tintorería New-York

NO TIENE SUCURSAL

Que por su perfección en los teñidos y limpiados químicos es la predilecta de los entendidos.

Que por sus colores firmes es llamada la UNICA en esta clase de trabajos, y

Que para que nos engañen tienen que acudir únicamente a

San Francisco 223 al 229

A DOS CUADRAS DE LAS DELICIAS

TELEFONO INGLES 536, CENTRAL

SOMBREROS MODELO

Ponemos en conocimiento a nuestra distinguida clientela, que desde el 26 del presente, se abrirá la EXPOSICION de

SOMBREROS MODELOS

de SEÑORAS, recién llegados, de las mejores Casas de MODAS DE PARIS.

PRECIOS FUERA DE TODA COMPETENCIA.

ECHAURREN 65

Jan Kawesky

El notable coreógrafo y maestro director de bailes rusos, da por la última temporada en Chile, clases de bailes clásicos, particulares y en conjunto para niños y grandes, en el Instituto de Educación Física, en la calle Morandé, desde el 1.o de Marzo. Las personas interesadas para ingresar a estos cursos o clases particulares pueden hablar con el mismo profesor KAWESKY, en el mismo Instituto, de 10 a 11.30 A. M.

M-11

CREAS

Especial rica clase.
Grano Pólvora, ganga
Grano Dinamita 165 ancho. Regalo.
Inglesa, 160 ancho
Italiana, 180 ancho.
Italiana, 225 ancho.
Italiana, 245 ancho.
Irlandesa, 1|2 hilo, 160 ancho. Ocasión
Irlandesa, 3|4 hilo, 165 ancho, riquísima
Irlandesa, 3|4 hilo, 180 ancho, riquísima
Irlandesa, 3|4 hilo, 200 ancho, riquísima
Escocesa, 3|4 hilo, 165 ancho, muy fina
Escocesa, 3|4 hilo, 180 ancho, muy fina
Escocesa, 3|4 hilo, 200 ancho, muy fina
Española, rica, 160 ancho, excepcional
Española, rica, 200 ancho, excepcional
Española, rica, 210 ancho, excepcional
Española extra 160 ancho, excepcional
Española extra 200 ancho, excepcional
Española extra 210 ancho, excepcional

VIYELAS

3, 3.50, 4, 4.50, 5 y 6 pesos

LIENZOS

PIEZAS DE 40 YARDAS

Cruz Roja, 70 ancho
La Cumbre de los Andes, muy bueno.
Madapolán, superior
Orgullo de la casa, 85 centímetros ancho.
Chilenita, riquísimo.
Inquilinos, grueso
Veras Veritas, práctico, muy rico.
Culebra, muy fino
Extra, 95 centímetros
Caimán, superior.
Caballo Alado, legítimo
Juana de Arco, extra.

FRANELAS

crudas, americanas, 3, 3.50, 4, 4.50 y 5 pesos

MOLETONES

2.50, 3, 3.50, 4, 5 y 6
Extra 95 centímetros.

COTI

Americano, superior
Americano, extra
Listados, 120 ancho
Listados, 140 ancho
Satinados, muy buena calidad
Satinados, superiores
Arrasados, extra
Adamascados, 160 ancho, ocasión
Adamascados, 140, hilo
Adamascados, 160, hilo

TOCUYOS

PIEZAS DE 40 YARDAS

Liso, 70 centímetros
Superior, 80 ancho.
Para sábanas, fuerte.
Asargado, superior,
Extra, 95 centímetros
Doble ancho, ricas clases, todos anchos desde

FRAZADAS

Para colegiales
Ricas, 1 plaza
Especiales, 1 1|2 plaza
Adamascadas, lindas
De lana, 1 plaza
De lana, 1 1|2 plaza
De lana, 2 plazas
Españolas, 1 1|2 plaza
Españolas, 2 plazas
De lana, para niños

SABANAS

DE CREAS SUPERIORES

Para colegiales
Para una plaza
Para 1 1|2 plaza
Hilo, 1 1|2 plaza

COLCHAS

con flecos, blancas y 14.80, 16, 20, 25, 35, 40 pesos cada una.

SATINES

Negro y de colores
Superior calidad.
Arrasados anchos
Calidad inmejorable.
Mesalinas, desde

FRANELAS

De colores estilo moletón, pintados lindos

PIQUE

Afranelado superior

Trucha, Villa y Cía.

BANDERA 702
Esq. Rosas

LUNES
26
en
GATH & CHAVES

A TODOS INTERESAN

Las Grandes Réclames de Gath & Chaves

En Tapicería, Bonetería Niños, Corsés y Valijería

Artículos Variados a Bajos Precios

Nuevas Rebajas en Garnitures

TAMBIEN EN LENCERIA NIÑAS, LAYETTES, PERFUMERIA, BLUSAS Y BATAS, ROPA BLANCA, GUANTES Y PAÑUELOS, CAMISERIA, ZAPATERIA SEÑORAS, ZAPATERIA HOMBRE TEJIDOS Y BONETERIA HOMBRES.
HAY INTERESANTES MERCADERIAS EN BARATURA.

Lea el Detalle - Algo hallará de interesante en condiciones ventajosísimas

GATH Y CHAVES HACE ESTAS OFERTAS EXTRAORDINARIAS POR RENOVACIÓN DE SURTIDO, CONSTITUYENDO UNA VERDADERA OPORTUNIDAD EN ESTA EPOCA DEL AÑO, A PRINCIPIOS DE LA ESTACION DE INVIERNO.

EN TAPICERIA:

(4.o PISO)

CRETONAS, extenso y variadísimo surtido en calidades, estilos, dibujos y caprichosos coloridos, el metro, desde . . . . . $	3.85
PUNTOS para visillos, gran surtido en calidades, dibujos y estilos; el metro desde . . . . $	2.50
VISILLOS, variadísimo y extenso surtido en calidades, estilos y dibujos; el par, desde . . . . . . $	7.90
GASAS para cortinas, extenso y variado surtido, con y sin vuelos, blancas y de colores diversos gran cantidad de estilos y dibujos; el metro, desde. . . . . $	5.90
CARPETAS yute y arpillera, variado surtido en calidades, tamaños y dibujos, con lindas guardas y flecos, desde . . . . . $	58.00
PERGAMOIDE, ancho 180 centímetros, calidad extra, especial para tapiz de muebles, imitación cuero Búffalo y Marroquí, colores café negro y azul, el metro . . . . $	29.80
LINOLEUMS, ancho 180 centímetros, calidad extra, incrustado y pintado, imitación parquet, a 32 pesos y . . . . $	25.50
TAPICES especiales para tapiz de muebles y cortinados, diversidad de cortinados, estilos, dibujos y coloridos; el metro, desde. . . . . $	19.50
FELPAS, gran surtido estampadas, labradas y de colores lisos, especiales para tapiz de muebles y cortinados; el metro, desde. . . . . $	29.80
GOBELINOS grandioso surtido en tamaños, calidades y caprichosos motivos, desde . . . . $	19.80
CAMINO alfombra, especiales para escaleras y pasadizos, diversidad de estilos y colores; el metro, desde. . . . . $	11.50
PISOS de felpa mohair, variado surtido en tamaños y colores, calidad extra, desde . . . . $	18.50
PISOS de pieles gran surtido de tamaños y colores, desde . . . . . . $	49.80
ALFOMBRAS, extenso y variado surtido en tamaños, calidades, estilos y coloridos, recién llegadas, desde . . . . $	195.00

SALDOS DE MUEBLES

PERCHAS de roble americano, de tres, cuatro y cinco ganchos, color caoba, desde . . . . . . $	12.00
MESAS de roble americano color caoba, especiales para máquina de escribir, a . . . . . . $	59.80
MESAS de fantasía, artículo importado, diversidad de tamaños, calidades y estilos, con bonitas aplicaciones de bronce, desde. . . . . $	88.00
SILLAS para guagua, madera haya y roble americano, artículo importado, con resortes sólidos, y de varios movimientos desde. . . . . $	138.00

SATINES doble ancho, especial para forro de cortinas y tapiz de muebles, calidad extra.

CORTINAS, FUNDAS Y COJINES DE FANTASIA, ABRAZADERAS PARA CORTINAS, PAÑO FIELTRO Y BILLAR, JUEGOS TAPICES, CAMINOS LINOLEUMS, Y ARPILLERA PARA CARPETA O CORTINADOS, A PRECIOS EXCEPCIONALES.

EN VALIJERIA:

(2.o PISO)

ARTICULOS PARA VIAJE

ESTUCHES con cinco vasos de papel, a . . . . . $	0.90
VASOS de aluminio, modelo plegable, desde . . . $	4.90
CARAMAYOLA de aluminio, forrado de fieltro, a. . . . . $	13.50
ESTUCHES con frascos para perfumes, desde . . $	39.00
ESTUCHES porta música artículo de cuero, desde. . . . . $	39.00
ESTUCHES con cepillos para el pelo, desde . . . $	59.00
ANTEOJOS de campaña, diversidad de modelos y alcances, desde . . . . $	89.00

Además ofrecemos: Catres de campaña, Canastos para meriendas, etc., etc.

ARTICULOS FOTOGRAFICOS, OFRECEMOS A PRECIOS DE OCASION: —PLACAS IMPERIALES, PAPELES DE LAS AFAMADAS MARCAS VELVET, ROYAL, EMAMEL, SOLIO, P. O. P., LUMIERE, VELOX, Etc.

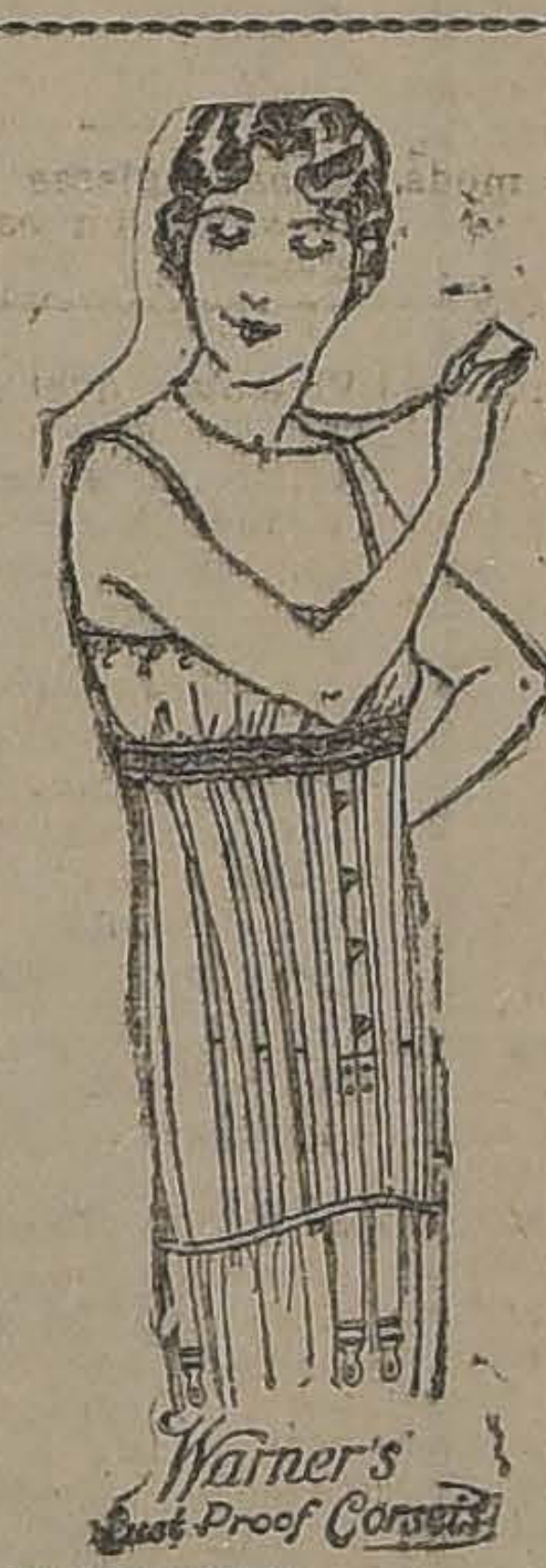

EN CORSES:

(3.er PISO)

CORSES "Warner", en batista de buena clase, busto mediano, largo de caderas, varios modelos, (Saldos de medidas), desde. . . . . $	26.50
CORSES "Warner" en coutil floreado, busto bajo, largo de caderas, modelo de gran aceptación, desde. . . . . $	36.50
CORSES "Warner" artículo fino, en broché y género satinado, rica calidad, desde . . . . . . $	58.00
FAJAS ortopédicas, varios modelos en elástico y malla, modelos prácticos para personas operadas, desde. . . . . $	24.50
SOSTEN senos, varios modelos en género de hilo, con ajuste a la espalda, abrochados adelante bordados a mano desde . $	17.50
SOSTEN senos en broderie de buena clase, abrochados adelante y ajuste a la espalda, a . . . . . $	10.50
CINTURAS con tirantes para no usar corsés y especialmente para gimnasia, a . . . . $	10.90
CORPIÑOS con sobaqueras, artículo adaptable a todo traje, a . . . . $	5.90

OFRECEMOS VARIOS ARTICULOS A PRECIOS SUMAMENTE REBAJADOS como ser: BAJO BLUSAS DE SEDA, con goma; VENDAS PARA VARICES, cordones y hulluchas para corsés.

EN TEJIDOS:

(1.er PISO)

CAMELIAS Y Cachemiras de lana, en colores claros, aparentes para vestidos de niñas, ancho 1 metro; el metro, a . . . . . . $	7.50
BENGALINAS de pura lana, con dibujos de fantasía, sobre fondo blanco, especiales para Blusas, Batas, etc., el metro . $	7.50

GENEROS a cuadritos, blanco y negro, calidad inmejorable, ancho 145 centímetros, el metro . . . $	19.50
GENERO de pura lana, para vestidos, en dibujos variados de gran moda, ancho 130 centímetros, el metro . . . . $	19.50
SEDALINAS de superior calidad, en diferentes colores claros, ancho 110 centímetros, el metro . $	2.20
CALZADO "Domby" norteamericano, potro charolado a de cabritilla color, taco francés (Saldo de medidas), a . . . . . $	35.00
CALZADO nacional "Sol", hecho exclusivamente para nuestra Casa, en formas y estilos de moda; Zapatón Richelieu, Zapatilla Reina o con hebillas de charol o gum color, con taco Luis XV, a . . . $	21.50

Las Grandes Novedades del Otoño

EN CONFECCIONES SEÑORAS (3.er piso): Vestidos de Soirée, Abrigos de piel.

ENCARNITURES (1.er Piso): Pieles finas de Skungs, Topo, Opposum, Petit Gris, et., etc.

EN SEDERIAS Y TEJIDOS (1.er Piso): Los géneros más finos y más novedosos de la estación.

EN SASTRERIA MEDIDA (2.o Piso): Caimires finísimos. Patrones distinguidos.

TODOS LOS SURTIDOS DE LA CASA SON SELECCIONADOS DIRECTAMENTE por EXPERTOS COMPRADORES EN LOS CENTROS MAS RENOMBRADOS DE LA MODA

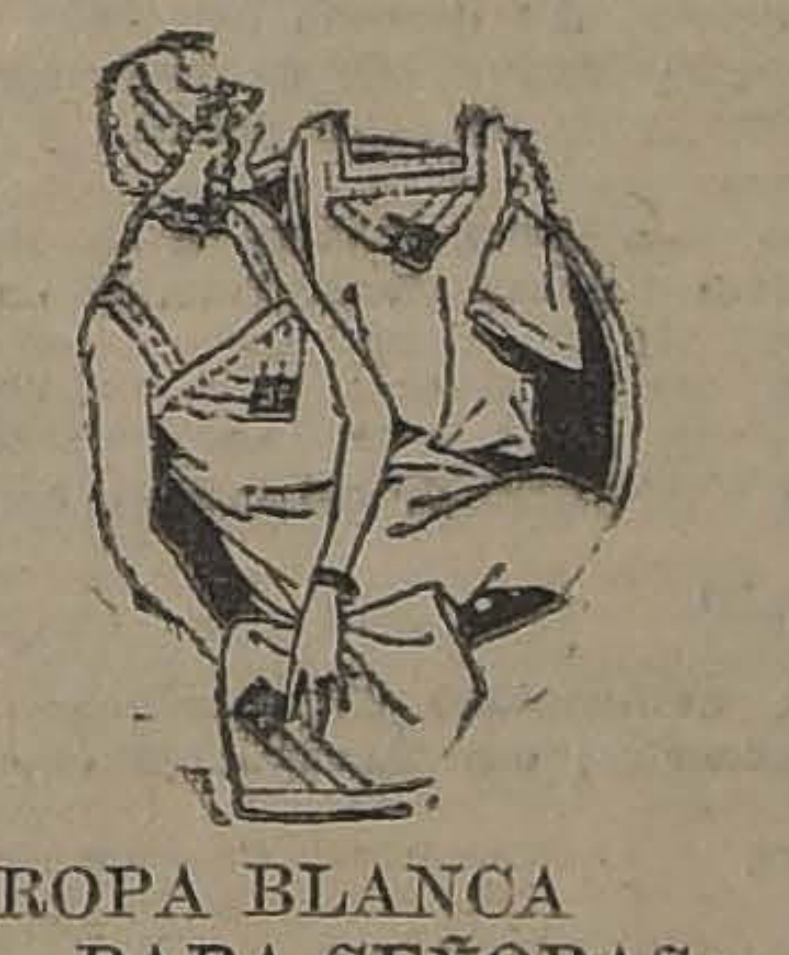

EN ROPA BLANCA PARA SEÑORAS:

(3.er PISO)

CAMISAS de día, forma Imperio, con adornos de broderie y encajes valenciana, a . . . . $	8.50
CALZONES en género lavado, con vuelo y entredoses de broderie, a . $	4.90
CUBRE corsés en rico nansú, forma Imperio, con bordados a mano y deshilados, a . . . . . . $	6.90
CAMISAS de noche en género lavado, forma Kimono, con adornos de broderie y encajes de hilo, mangas semilargar, a. $	14.90
COMBINACION enagua en género lavado, cuerpo y vuelo de broderie, con cintas, a . . . . . . $	24.50

EN CARNITURES:

(1.er PISO)

UN SALDO de Echarpes en seda, varios colores, a $	3.90
UN SALDO de Somrillas para niñas, desde . . $	4.90
UN SALDO de Pecheras y Chalecos de piqué, para señoras, desde . . . $	7.90
COSTUREROS Y Cajas de madera tallada, desde $	14.50
FLORES artificiales, desde. . . . . $	0.60

EN ZAPATERIA SEÑORAS:

(3.er PISO)

ZAPATOS "Hanan" de cabritilla negra, color, charolados, gamuza y cabritilla blanca, gum metal y color, con taco francés de suela o Luis XV (Saldos de medidas), a . . . . $	59.50

EN GUANTES Y PAÑUELOS:

(1.er PISO)

GUANTES de seda, blancos, para niñitas de 4 a 9 años, clase extra, el par.	4.90
GUANTES de gamuza, blancos, fabricación francesa con tres broches de presión, para señoras, el par.	11.90
GUANTES de cabritilla color, marca Perrin, artículo muy fino, para caballeros, el par. . . . . $	16.50
PAÑUELOS en batista de hilo, blancos, para señoras, la docena . . . $	30.00

EN BONETERIA NIÑOS:

(2.o PISO)

CALCETINES de algodón, blancos, buena clase, para años 6 a 7, a $ 1.95; para años 2 a 5, a . . $	1.25
CALCETINES de algodón, negros, calidad superior, con talón y punta reforzados, para años 10 a 12, $ 2,95; para años 6 a 9, $ 1.95; para años 2 a 5, a . . . . $	1.45
CALCETINES de hilo, negros, de Escocia, artículo fino; primera medida desde. . . . . $	2.95
SALDOS de Guardapolvos en brin de hilo crado para niños de 3 a 14 años; primera edad, desde . $	8.90
GORRAS marinero de sarga o paño azul marino y negro, con tafileta de cuero y forro de seda, desde. . . . . $	6.90

EN LAYETTES:

(3.er PISO)

PAÑALES en lienzo lavado, largo 1 metro, a. $	2.60
CORPIÑOS en jersey acolchado, para año hasta 3, a. . . . . $	4.50
CHAMBRITAS en [illegible]basí, con puntilla, a $ [illegible]; con gareta, a. . . . . $	2.95
CAMISITAS en bramante con puntillas, a. . . . $	2.20

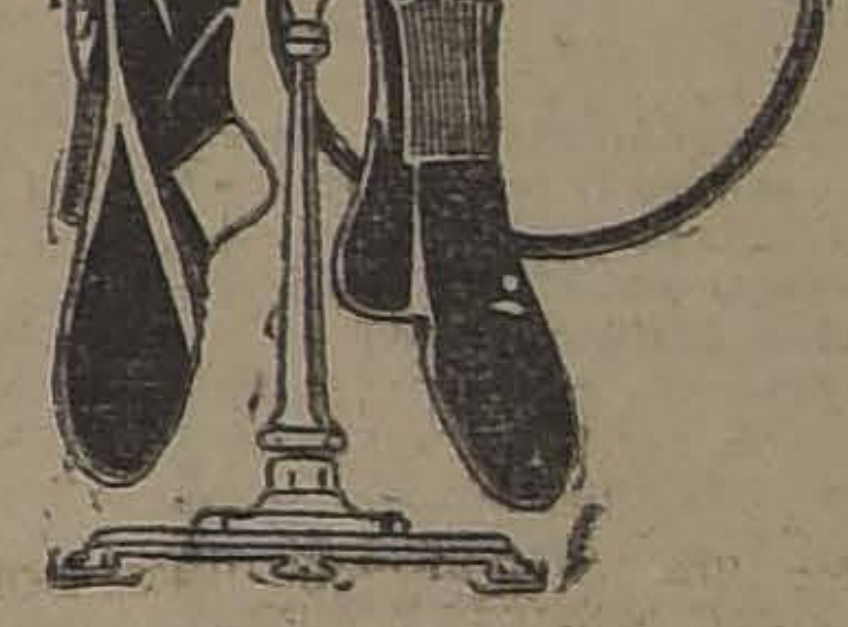

EN BONETERIA HOMBRES:

(1.er PISO)

CALCETINES de algodón, sin costura, negros o blancos, lisos, el par . . $	2.65
CALZONCILLOS de algodón, punto tricot, cortos, (Saldos de medidas), a $	8.90
CAMISETAS de algodón, calidad muy fina, a . $	9.75
CAMISETAS de hilo de Escocia, punto doble, colores lisos, varios tonos, a	24.50

EN ZAPATERIA HOMBRES

(2.o PISO)

CALZADO de la afamada marca "Hanan" (Saldo de medidas), a . . . . $	59.50
CALZADO Norteamericano "Packard" (Saldo de medidas), a . . . . . . $	36.50
CALZADO nacional marca "Sol", exclusividad de nuestra Casa (Saldo de medidas), a . . . . . $	26.50

EN BLUSAS Y BATAS:

(3.er PISO)

BLUSAS (saldo) en fina seda, desde . . . . . $	45.00
PALETOES en algodón mercerizado, en todos los colores y talles, desde . $	35.00
ENAGUAS y Combinaciones de seda, clase fina, en todos los colores, desde. $	45.00
DELANTALES en rico madapolán con bordados, desde. . . . . $	3.75

EN CAMISERIA:

(1.er PISO)

CUELLOS de céfiro, almidonados y blandos, en colores variados, a . . . $	1.25
CALZONCILLOS cortos de céfiro superior, en colores lisos, a . . . . $	9.75
PIJAMAS de céfiro superior, con alamares, gran variedad de dibujos, a . . $	29.50
CAMISAS finas de céfiro y piqué, en colores (Saldo de medidas), a . . . $	16.90

EN LENCERIA NIÑAS:

(3.er PISO)

CAMISAS en buen madapolán, adornadas de puntillas y alforcitas, para años 2 a 4, a. . . $	3.50
DELANTALES en brilantina, modelos prácticos, para años 1 a 3, a . . . $	4.50
MEDIAS de hilo, blancas y marrón, para años 10 a 12, a $ 4.50; para años 8 a 9, a. . . . . . $	3.90
CALCETINES en lana, marrón, para años 1 a 3, a $	2.20

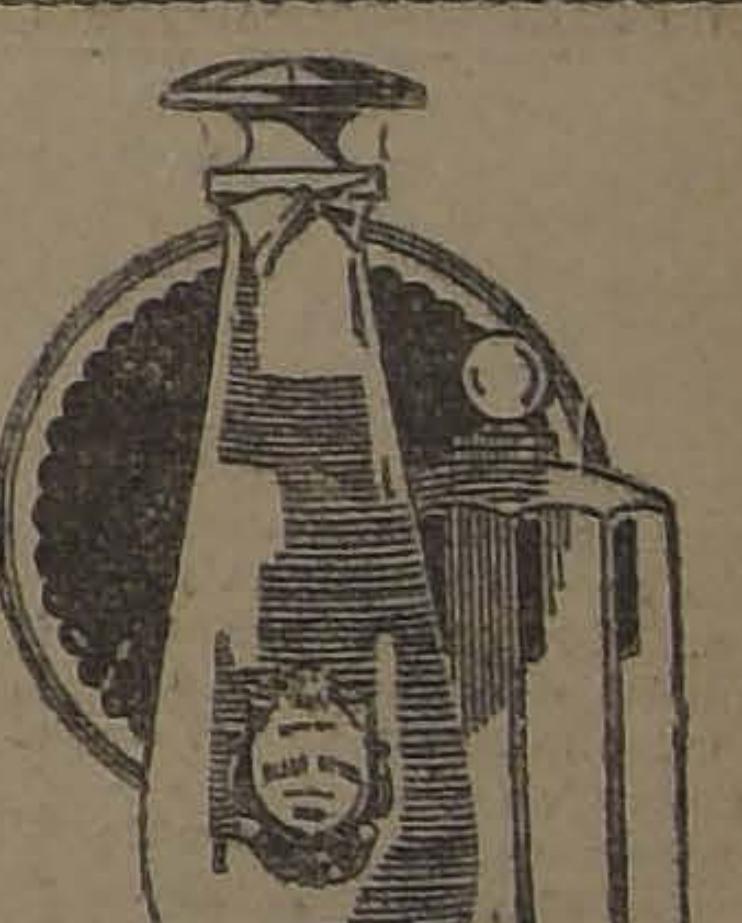

EN PERFUMERIA:

(1.er PISO)

PASTA dentífrica en tubos, a. . . . . $	0.95
JABON de Castilla, con paño . . . . $	0.80
ASENTADORES para Navajas, diferentes modelos, a . . . . $	3.90
ESPONJAS para polvos, a. . . . . $	0.95

ADEMAS UNA INFINIDAD DE ARTICULOS PARA TOCADOR A PRECIOS MUY BAJOS.

GATH & CHAVES

LAS 18 REPUBLICAS REPRESENTADAS EN

SUS DELEGADOS DELIBERARAN EN NOMBRE DE 173.768,600 AMERICANOS, QUE HABITAN UNA SUPERFICIE DE 23.744,551 KILOMETROS CUADRADOS

NORTE-AMERICA FIGURA CON 105.710,620 HABITANTES Y 7.839,064 DE SUPERFICIE TERRITORIAL; CENTRO-AMERICA Y LAS ANTILLAS, CON 11.20 Y 788,291 KILOMETROS, Y LA AMERICA DEL SUR, CON 55.778,000 Y 15.137,496 KILOMETROS CUADRADOS

En los momentos de iniciarse la Quinta Conferencia Panamericana, nos ha parecido de un interesante carácter de oportunidad exponer, en un resumen obtenido de las más recientes publicaciones estadísticas, las cifras capitales y más expresivas del desarrollo económico y la potencialidad militar y naval de las naciones representadas en la Asamblea, como asimismo su población revelada en los últimos censos y su superficie territorial.

CHILE

Nuestro país tiene una población, censuada en 1921, de 3.777,485 habitantes.

Superficie: 759,000 kilómetros cuadrados.

Su comercio exterior asciende (1920) a 445.078,934 pesos por concepto de importación, y 778 millones 885,230 por la exportación.

Sus fuerzas armadas tienen un efectivo de paz ascendente a 21,440 hombres. Su escuadra consta de un acorazado (tipo superdreadnought), un blindado, dos cruceros acorazados, cuatro cruceros protegidos, 12 destroyers, 6 submarinos con una tripulación total aproximada de 6,000 hombres, y un desplazamiento de poco más de 70,000 toneladas.

ECUADOR

La República del Ecuador, libertada del dominio español conjuntamente con la gran República de Colombia, pasó a ser el Estado independiente que es hoy día el 13 de Mayo de 1829. El primer Congreso constituyente en que estaban representados los territorios que hoy forman el Ecuador se efectuó en Riobamba el 14 de Agosto de 1830, fecha en que se eligió el primer Presidente de la República, general Juan José Flores.

El desenvolvimiento político y social del Ecuador ha sido frecuentemente perturbado, hasta hace poco más de diez años, por movimientos revolucionarios que han ensangrentado el suelo ecuatoriano. Sin embargo, desde la caída del Presidente General Eloy Alfaro, se ha regularizado la situación del Gobierno y la sucesión de los mandatarios se ha verificado dentro de las normas constitucionales.

Consolidado el orden político y constitucional, la República se ha consagrado esforzadamente al desarrollo de sus industrias y su comercio, favorecida por una hábil política de fomento y a la vez por la abundancia de sus recursos naturales.

El Ecuador se ha distinguido tradicionalmente en América por su constante espíritu de solidaridad y cooperación continental, y sus relaciones con nuestro país, especialmente, se han hecho notar por una ininterrumpida cordialidad.

El país está dividido en 17 provincias y 2 territorios, que suman una superficie de 307,300 kilómetros cuadrados, con una población aproximada de 2 millones de habitantes.

Su posición geográfica, exactamente en el equinoccio, hace del Ecuador uno de los países privilegiados en cuanto a la abundancia, altamente valorizados en los mercados universales: bajo su clima ardiente se desarrollan con vigor exuberante el café, el cacao, la caña de azúcar, la goma, todas las especies, el tabaco, productos medicinales. Sus montañas contienen inagotables veneros de plata, oro, [illegible] los rubíes y esmeraldas. Todos estos productos dan al Ecuador un intenso comercio de exportación, cuyo valor sube de 150.000,000 de pesos de nuestra moneda, siendo sus importaciones inferiores a 100.000,000.

En tiempo de paz, el Ejército ecuatoriano cuenta con un efectivo de 6,000 hombres más o menos. Su organización de paz comprende 4 regimientos de infantería, con 4,000 hombres; 3 brigadas de artillería con 1,400, y 2 regimientos de caballería, con 500. Todo ciudadano de 18 a 45 años está comprendido en la obligación militar que da base a la Guardia Nacional, con un total previsto de 100,000 hombres.

La marina de guerra se compone de 3 naves, con un desplazamiento total superior a 1,000 toneladas.

Se acaba de organizar una escuela de aviación militar en Riobamba.

COLOMBIA

Segregada de la Gran Colombia en 1830, la República Colombiana ha sido desde la Independencia el teatro de interesantes luchas políticas que con frecuencia llegaron a transformarse en guerras civiles, como ha ocurrido en la mayoría de los países americanos, en busca de la consolidación de sus instituciones democráticas y republicanas.

A principios del presente siglo alcanzó la República el ideal de normalidad política e institucional a cuyo pacífico desarrollo debe el magnífico estado de cultura y progreso que en todos los órdenes de actividad se observa en la vida colombiana.

Se calcula que la población de Colombia excede en la actualidad de 6.500,000 habitantes, diseminados en un extenso país dotado de toda suerte de recursos, y cuya superficie alcanza a 1.140,350 kilómetros cuadrados, divididos en quince departamentos y dos intendencias.

La producción agrícola de Colombia es abundante y abarca todas las variedades existentes en la privilegiada posición geográfica que el país ocupa: café, algodón, caña, bananas, tabaco, como asimismo trigo y otros cereales.

El comercio de exportación de Colombia asciende más o menos a 272.300,000 pesos de nuestra moneda, y el de importación, a poco menos de 200.000,000.

La República carece de marina de guerra. El ejército consta de 12 Regimientos de Infantería, 4 escuadrones de caballería y algunas unidades de artillería e ingenieros, con un efectivo que alcanza, en tiempo de paz, a 6,000 hombres. El servicio militar es obligatorio para todos los ciudadanos. Para el caso de guerra se contempla la conscripción obligatoria de todos los varones en estado de cargas armas.

VENEZUELA

Como Ecuador y Colombia, en los primeros tiempos de la Independencia formó parte Venezuela de la Gran Colombia de Bolívar.

Su territorio alcanza una superficie de 1.020,400 kilómetros cuadrados, con una población de poco más de 2.500,000 almas.

El comercio de exportación de Venezuela se aproxima a los 320 millones de pesos de nuestra moneda, y el de importación pasa de 330,000,000.

El Ejército consta de 10,000 hombres, más o menos, y se compone de 20 batallones de infantería, 8 baterías de artillería y 1 batallón de marina.

La marina de guerra está compuesta de un crucero y 3 cañoneros, un torpedero y algunos guardacostas, con una tripulación total de 500 hombres y un desplazamiento de 2,000 toneladas en conjunto.

La moneda venezolana, cuyo valor a la par con respecto a la libra esterlina, es de 25.25 bolívares, tiene en la actualidad premio, pues su equivalencia fluctúa alrededor de 22 bolívares por libra.

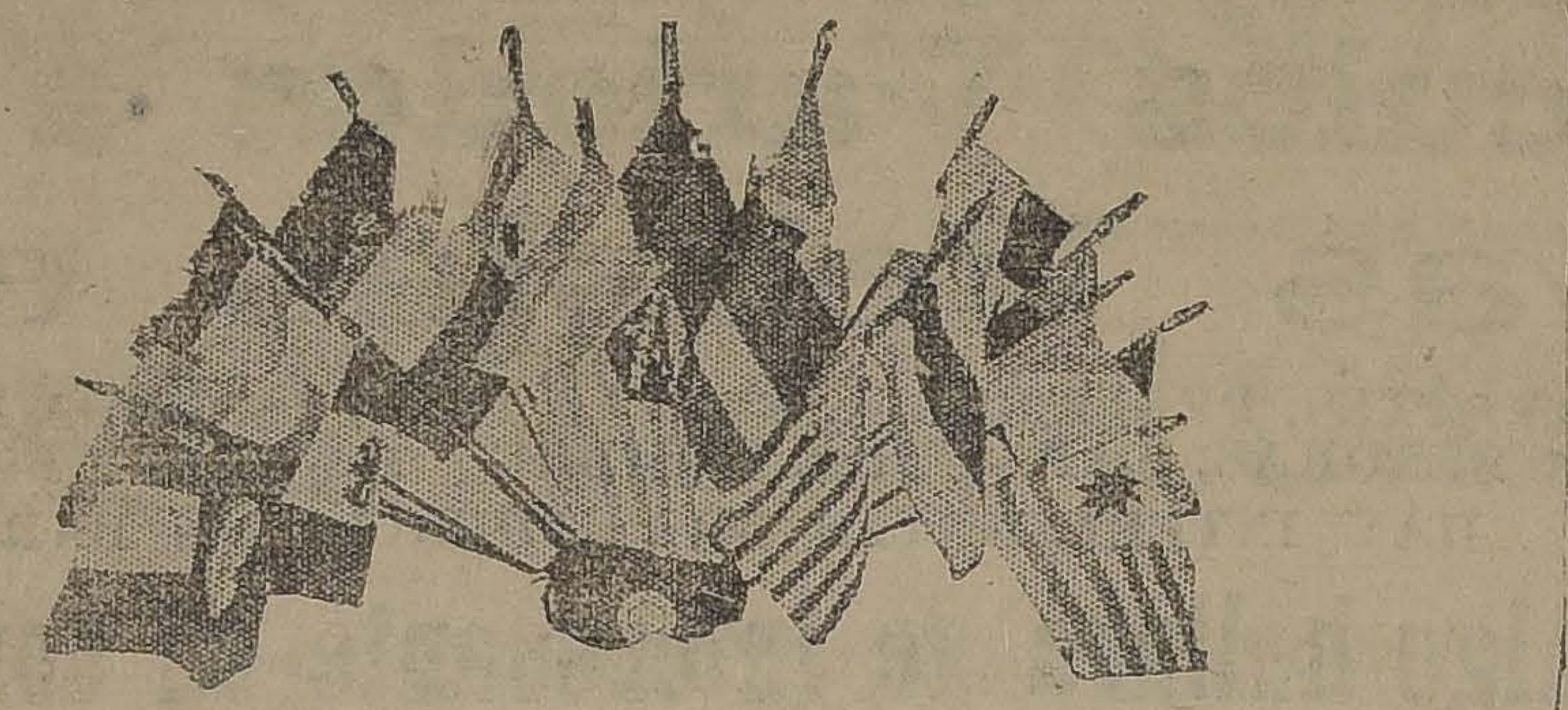

PROGRAMA DE LA V CONFERENCIA INTERNACIONAL AMERICANA

I

Estudio de las disposiciones tomadas por los países representados en las Conferencias Panamericanas precedentes, y de la aplicación en cada país de las resoluciones y convenciones aprobadas en ellas, con referencia especial a la convención de marcas de fábrica y de comercio, y la convención de propiedad literaria y artística firmada en Buenos Aires el 20 de Agosto de 1910.

II

Organización de la Unión Panamericana por medio de una convención, conforme a la resolución aprobada por la Cuarta Conferencia Panamericana en Buenos Aires, el 11 de Agosto de 1910.

III

Estudio de los trabajos realizados sobre la codificación del Derecho Internacional por el Congreso de Jurisconsultos de Río Janeiro.

IV

Medidas destinadas a prevenir la propagación de enfermedades infecciosas, con relación especial a las recomendaciones de las Conferencias Sanitarias Internacionales.

V

Acuerdo Panamericano sobre leyes y reglamentación de la comunicación marítima, terrestre y aérea y cooperación para el fomento de su desarrollo:

1. Mejora de las facilidades de los transportes marítimos.
2. Ferrocarril Panamericano y transporte por automóvil.
3. Política, leyes y reglamentación de la aviación comercial. Conveniencia de crear una Comisión Técnica Internacional para determinar uniformidad en los sitios de aterrizaje, las rutas aéreas y el establecimiento de procedimientos aduaneros especiales para la navegación aérea.
4. Cooperación de los Gobiernos de las Repúblicas Americanas en cuanto se refiere a la comunicación inalámbrica de todas clases en América; y por medio de convenios para su reglamentación.

VI

Cooperación para la inspección de la mercancía que constituye el comercio internacional.

1. Uniformidad de reglamentos y procedimientos aduaneros.
2. Uniformidad de documentos de embarque y aseguro.
3. Uniformidad de principios e interpretación del derecho marítimo.
4. Uniformidad en la nomenclatora para la clasificación de mercancías.
5. Uniformidad de procedimiento en materia de paquetes postales y Convención Panamericana sobre Paquetes Postales.
6 Conveniencia de celebrar convenciones para hacer efectiva la Resolución XVII votada por la Segunda Conferencia Financiera Panamericana, reunida en Washington en Enero de 1920 (1).

VII

Medidas para simplificar los pasaportes y adopción de un modelo común.

VIII

Cooperación en estudios agronómicos; uniformidad de estadísticas agrícolas; persecución en común de las plagas agropecuarias; organización del intercambio de plantas y semillas útiles.

IX

Consideración de medidas tendientes hacia una más estrecha asociación de las Repúblicas del Continente americano con el propósito de promover los intereses comunes.

X

Consideración de los mejores medios para dar más amplia aplicación al principio del arreglo judicial o arbitral de las diferencias entre las Repúblicas del Continente americano.

XI

Consideración de los mejores medios para promover el arbitraje de cuestiones comerciales entre ciudadanos de diferentes países.

XII

Consideración de la reducción y limitación de gastos militares y navales sobre una base justa y practicable.

XIII

Consideración de la unificación de estudios universitarios e intercambio de títulos profesionales entre las Repúblicas americanas.

XIV

Consideración de los derechos de los extranjeros residentes dentro de la jurisdicción de cualquiera de las Repúblicas americanas.

XV

Consideración de la situación de los hijos de extranjeros nacidos dentro de la jurisdicción de cualquiera de las Repúblicas americanas.

XVI

Consideración de las cuestiones que se produzcan por un agravio inferido por un poder no americano a los derechos de una nación americana.

XVII

Estudio de un plan por medio del cual y con la aprobación de los eruditos e investigadores de los diversos países, se pueda llegar a establecer por los Gobiernos de las Américas un sistema, más o menos uniforme, para la protección de documentos arqueológicos y otros necesarios para la formación de una buena historia americana.

XVIII

Consideración de medidas tendientes a disminuir progresivamente el consumo de bebidas alcohólicas.

XIX

Futuras Conferencias.

---

(1) Nota: La resolución de referencia es la siguiente: Resolución XVII.—Estando interesadas todas las naciones en que alcancen las materias primas la más amplia distribución, se recomienda que no se impida la importación de tales artículos a país alguno por medio de derechos excesivos.

BRASIL

Es el país más extenso de la América del Sur y uno de los más adelantados en todo orden de cosas. Le han favorecido admirablemente en su pujante desarrollo las condiciones excepcionales de su suelo y el esfuerzo patriótico de sus hombres, guiados constantemente por la acción previsora de estadistas sagaces que han sido ejemplares en el continente Suramericano.

La superficie territorial del Brasil, dividida en un Distrito Federal, 20 Estados y un Territorio, abarca 8.497,450 kilómetros cuadrados, con una población calculada en 30.000,000 de habitantes.

Las importaciones brasileñas se aproximan, apreciadas en moneda corriente chilena, a 2,800.000,000; y las exportaciones a 4,550.000,000 de pesos.

En años recientes las cifras de exportación e importación se han invertido.

La defensa nacional del Brasil está a cargo de un ejército federal que, en tiempo de paz, asciende a 30,000 hombres, más o menos, sin incluir los cuerpos armados que mantienen los Estados con el carácter de elementos de seguridad y vigilancia policial.

La obligación militar, que da base a la Guardia Nacional, comprende a todos los varones de 21 a 44 años. En caso de guerra, está previsto, en estas condiciones, el levantamiento de un ejército de 500,000 hombres de primera línea.

La Marina de guerra consta de 2 acorazados tipo dreadnought, 2 blindados, 3 cruceros, algunos monitores fluviales, un fondeador de minas, once torpederos de diversas dimensiones y poder, tres submarinos en servicio y varios más en construcción. Tonelaje total aproximado: 72,000.

Tanto el ejército como la marina brasileña cuentan con un servicio de aviación cuyos elementos son sin disputa los más poderosos y perfeccionados del continente.

URUGUAY

La pequeña República oriental del Plata ha encontrado en el civismo y el esforzado espíritu de sus hombres la grandeza y el prestigio de que universalmente goza en la actualidad.

Siendo, territorialmente, uno de los países más reducidos del continente— 186,926 kilómetros cuadrados—tiene una población próxima a 1.500,000 habitantes, lo que representa una densidad de población de 8 habitantes por kilómetro, o sea cuatro veces la de Venezuela y casi el doble de Chile.

Su comercio exterior es una prueba de la intensa actividad productora a que vive entregado el Uruguay al amparo de sus instituciones libérrimas.

La exportación se aproxima a 600.000,000 de pesos de nuestra moneda, y las importaciones ascienden a poco más de 350 millones.

El ejército uruguayo consta, en tiempo de paz, de 20 batallones de infantería, con cuatro compañías autónomas de la misma arma; 16 regimientos de caballería, 2 regimientos de artillería y 2 baterías autónomas, algunas unidades de ametralladoras. Está prevista la formación de un ejército de más o menos 150.000 hombres para caso de guerra. El efectivo de paz llega a 10 000 hombres.

La marina de guerra se compone de 2 cruceros, 1 cañonero, 1 buque-escuela, 3 guardacostas y otros buques auxiliares, con un desplazamiento global de poco más de 4,000 toneladas.

PARAGUAY

El destino ha reservado a
te pequeño país una histor
gica y gloriosa. La entere
su pueblo ha sabido sobre
se, a través de las turbul
políticas, a la adversidad,
teniendo intactas sus cual
de tenacidad y valor, que
tas a terrible prueba en la
peya fratricida de 1864-18
aplican ahora a las luchas
tíferas del trabajo y el pro
so.

El territorio del Parag
que cubre una superficie
da en 253,100 kilómetros
drados, está dividido en
partamentos, con una pobl
aproximada de 1.000,000 de
bitantes.

Las importaciones parag
suben anualmente de 90.0
de pesos de nuestra mone
exportaciones ascienden a
más de 100.000,000.

Sus principales producto
el tabaco, la yerba ma
naranjas, el quebracho,
arroz.

En condiciones normal
ejército paraguayo está
puesto de 6 batallones de
fantería, 6 baterías de ar
de campaña, 5 secciones de
tralladoras, totalizando
3,500 hombres, instruídos
alemana.

La flota de guerra es
sivamente fluvial y compren
2 "avisos", 3 cañoneros
transportes. Hay además
cuerpo de infantería de ma
que hace la vigilancia de
puertos, con un efectivo de
hombres.

ARGENTINA

La República Argentina,
de los países que encabez
marcha de la América hac
porvenir, está demasiado p
ma a nuestro conocimiento
mo lo está a nuestros afe
para hacer aquí acerca de su
sado una reseña que sería
dundante.

Las cifras exponentes del
tual estado de desarrollo
mico de la república tras
son, en lo que respecta al
c·o exterior, las siguientes
portación, 6,278.700,000
de nuestra moneda; expo
ción, 7,300.000,000 (esta
de 1920).

Los principales rubros de
portación los constituye
carnes, los cereales, el qu
cho y otros productos n
del suelo.

La República Argentin
bre un área territorial de
llones 971,880 kilómetros
drados, divididos en 14 pr
cias y 10 territorios, con una
blación próxima a los 8.5
habitantes.

Las regulaciones de la de
sa nacional comprenden un
vicio militar obligatorio para
dos los varones, que pertenecen
al ejército y sus reservas
distintas clases desde los
los 45 años. El efectivo de p
consta de 1,800 oficiales y
hombres, y la organización
tar prevé un ejército en pie
guerra de 300,000 hombres
truídos militarmente. Los
dadanos pertenecen al ejérc
de primera línea de los 20 a
30 años; diez años a la reser
especial y 5 a la Guardia T
rritorial.

La marina de guerra se c
pone de 2 dreadnoughts de
mil 400 toneladas cada uno,
acorazados de más de 6,000,
blindados (1893), 3 cruce
protegidos, tres cañoneros
buque-escuela, cinco destro
y 8 torpederos de cierto
laje, con un desplazamiento
tal aproximado de 35,000 to
ladas.

LA QUINTA CONFERENCIA PANAMERICANA

EL PODER BELICO, EN TIEMPO DE PAZ, DE LOS 18 PAISES REPRESENTADOS EN LA CONFERENCIA

SUR-AMERICA FIGURA CON 106,940 HOMBRES Y 247,800 TONELADAS DE BUQUES DE GUERRA; NORTE-AMERICA CON 180,000 HOMBRES Y 1.700,000 TONELADAS; CENTRO-AMERICA Y LAS ANTILLAS, CON 25,510 HOMBRES Y 5,208 TONELADAS

Los efectivos de paz del Continente americano, exceptuando a México, el Perú y Bolivia, ascienden a 311,450 soldados y 1.953,008 toneladas de buques de guerra

ESTADOS UNIDOS

La gran República del Norte, próxima a mediar su segundo siglo de vida independiente, es hoy sin duda, la nación más potente y rica del universo.

Todas las cifras que expresan su potencialidad económica, su poder militar y naval, su organización ferrocarrilera, su marina mercante, su movimiento demográfico, tienen algo de fabuloso.

Los Estados Unidos de América cubren una superficie territorial de 7.839,064 kilómetros cuadrados; con sus dominios en el exterior, comprendidos Alaska, Puerto Rico y Haway, se eleva su superficie a 9.395,407 kilómetros. El censo de 1920 arroja en los Estados Unidos una población total de 105 millones 710,620 habitantes.

El comercio exterior, apreciado en moneda corriente chilena, arrojó en el año 1920-1921 las siguientes cifras totales:

Exportación . . $ 50,827.257,000
Importación . . 27,504.702,000

El ejército permanente de los Estados Unidos, según ley federal de 31 de Julio de 1921, no debe exceder de 180,000 hombres, de los cuales aproximadamente 162,000 son soldados enganchados voluntariamente, 18 mil 191 oficiales y 1,159 oficiales auxiliares.

La marina de guerra, después de las reducciones efectuadas conforme a las decisiones de la Conferencia de Desarme, consta de 48 acorazados de primera línea, con 1.503,685; 11 cruceros acorazados con 115,784 toneladas; 209 destróyers de diversas dimensiones; 154 submarinos y sumergibles y un gran número de transportes, monitores, "training ships" y otros barcos auxiliares, con los cuales el desplazamiento total de la marina de guerra norteamericana se aproxima a los 2.000,000 de toneladas. El tonelaje de los barcos propiamente de combate sube, según puede apreciarse en las especificaciones de "The Naval Annual", en 1.700,000 toneladas.

* * *

CUBA

Hace apenas unos años que la epopeya de la independencia cubana dejó de ser un suceso de actualidad. El nombre de sus héroes está fresco en la memoria de todos. Se ha mirado frecuentemente la independencia de Cuba, efectuada con la ayuda tutelar de Norte-América, y con la simpatía y aún el concurso voluntario de muchos hijos de la América libre, como el primero y más señalado acto de panamericanismo. Y recordarlo hoy no puede tener mayor acento de oportunidad.

Veinticinco años hace que Cuba es independiente. El progreso que en todo género de actividades ha realizado en este cuarto de siglo es asombroso.

La Isla de Cuba, con 166,122 kilómetros cuadrados, tiene una población cercana a 3.000,000 de habitantes. (2,627,536 en 1916)

El territorio de la República cubana es uno de los más favorecidos por la naturaleza. A pesar de que de los 28.000,000 de acres de que consta, sólo unos 2.000 000 son objeto de cultivo, esta sola pequeña proporción explotada basta para proporcionar al país una vigorosa vida económica, cuyas expectativas por lo demás son ilimitadas. La caña, el tabaco, el banano se producen en óptimas condiciones; sus productos forestales son de inestimable calidad y en este rubro cuenta el país con reservas que bien pueden considerarse inagotables.

El comercio exterior de Cuba está representado por las siguientes cifras: exportación, 5,062 865,000 pesos de nuestra moneda; importación, 3,127 millones 794.585 pesos.

El ejército permanente de Cuba consta de 12.000 hombres. La marina se compone de 2 cruceros, cuatro cañoneros y algunos barcos auxiliares, totalizando un desplazamiento de 4.500 toneladas.

* * *

HAITI

La República de Haití ocupa la porción occidental o "francesa" de la Isla de Santo Domingo, que, próxima a Cuba, es la más grande de las Antillas.

Descubierta por Colón e incorporada en la conquista al dominio de España, la parte occidental de la isla fué cedida a Francia en 1697 Francia abandonó esta posesión en 1803, fecha en que se instauró el Gobierno republicano por los nativos. En 1822, el Presidente de Haití extendió la soberanía de su gobierno hacia la parte oriental, donde el año precedente los dominicanos se habían declarado independientes de España. En 1844 la República Dominicana recobró su independencia.

El comercio exterior de la República Haitiana asciende, en importaciones, a 273.984,100 pesos de nuestra moneda (1920), y en las exportaciones a 132 millones 930,000 pesos.

En una superficie de 28,676 kilómetros cuadrados, tiene la República de Haití una población calculada en 2.500,000 habitantes.

El ejército haitiano consta de un cuadro de 110 oficiales y 2,700 soldados, que atiende a la seguridad del Estado bajo el carácter de gendarmería. El ejército de reserva se compone de 19,000 hombres, más o menos. La marina está formada por 3 schooners guarda-costas.

* * *

REPUBLICA DOMINICANA

La República Dominicana, independizada de España en 1821, y de Haití en 1844, ocupa la porción oriental y más extensa de la isla de Santo Domingo.

Su superficie territorial abarca 48,577 kilómetros cuadrados, con una población cercana a 1.000 000 de habitantes. Su suelo da en abundancia toda clase de productos propios de la zona tropical.

Comercio exterior: importación, 150.000,000 de pesos chilenos moneda corriente. Exportación, 174.000,000.

Existe en el país una Milicia Nacional, que cubre, dividida en pequeñas unidades, las guarniciones de las principales ciudades y villas del país, con un total aproximado de 2,500 plazas.

La Marina consiste en un cañonero y cuatro pequeños "cutters" para el servicio de las Aduanas, totalizando 600 toneladas de desplazamiento.

* * *

GUATEMALA

La República de Guatemala, la más septentrional del grupo centroamericano, abarca una superficie de 113,030 kilómetros cuadrados, con una población de 2.000,000 de habitantes aproximadamente.

Sus productos principales son el café, el banano, el azúcar y otros propios del trópico. La exportación anual sube de 79 millones de pesos chilenos; las importaciones alcanzan a algo más de 60.000,000 (1920).

La organización militar de Guatemala establece que todos los varones de 18 a 25 años pertenecen al Ejército activo, y de 26 a 50, a la reserva, calculándose un efectivo de guerra de 85,000 hombres. El Ejército permanente consta de 3,000 hombres más o menos.

* * *

HONDURAS

La República de Honduras se independizó de la Confederación de la América Central en 1840.

Mide 114,670 kilómetros cuadrados, con una población cercana a los 700,000 habitantes.

Sus exportaciones llegan a 70 millones de pesos chilenos y las importaciones pasan de 90 millones. (Año 1920).

El Ejército hondureño de guerra, puede contar un efectivo de 46,000 hombres; en tiempo de paz es de 2,000.

La Marina consta de un cutter de 108 toneladas.

NICARAGUA

Es la más grande, territorialmente, de las Repúblicas centroamericanas. Independizada de España en 1821, permaneció incluída en la Confederación de Centro-América hasta 1839.

Su superficie es de 128,340 kilómetros, con una población de poco menos de 800,000 habitantes.

Las exportaciones fluctúan entre 60 y 70 millones de pesos chilenos, y las importaciones representan un valor semejante.

El Ejército prevé un efectivo de 40,000 hombres en pie de guerra; 2,000 en tiempo de paz. La Marina consta de diez pequeños barcos, distribuídos en los lagos, el Atlántico y el Pacífico.

* * *

COSTA RICA

La superficie de esta República no excede de 48,500 kilómetros cuadrados, y su población es cercana a 500,000 almas.

La exportación sube anualmente de 70.000,000 de pesos chilenos, y la importación alcanza a 100.000,000 más o menos.

El Ejército cuenta con un efectivo permanente de 1,200 hombres de infantería y artillería.

SALVADOR

Hasta 1821, perteneció El Salvador al virreinato de Guatemala, y, hecha independiente dentro de la Confederación Centro-Americana, se separó de ésta en 1840.

Mide 34,126 kilómetros cuadrados. Su población se calcula en 1.280,000 habitantes.

Exporta anualmente alrededor de 80.000,000 de pesos de nuestra moneda y sus importaciones ordinariamente exceden poco a la mitad de aquella cifra.

Su Ejército permanente asciende a 3,000 hombres; pero esta cifra ha llegado en ocasiones a 15,000.

PANAMA

Separada de Colombia en 1903, la República de Panamá es dentro de su escasa superficie territorial una de las más prósperas y adelantadas entre las Repúblicas del continente.

Mide 86,250 kilómetros cuadrados, y su población es poco mayor de 500,000 habitantes.

Su comercio exterior arroja los siguientes totales: importación (1920) 120.000,000 de pesos chilenos; exportación, 10 millones.

No existen en Panamá otras fuerzas armadas que un cuerpo de policía con un total de [illegible] plazas.

No hay Marina de guerra.

SUR AMERICA
FUERZAS MILITARES Y NAVALES EN TIEMPO DE PAZ

	Hombres	Tonelaje
Chile...	21,440	70,000
Ecuador...	8,000	1,000
Colombia...	6,000	—
Venezuela.	[illegible]	[illegible]
Brasil...	30,000	72,000
Uruguay	10,000	4,000
Paraguay...	3,700	—
Argentina.	19,800	93,000
	106,940	247,800

NORTE AMERICA

	Hombres	Tonelaje
Estados Unidos	[illegible]	1.700.000

CENTRO AMERICA Y LAS ANTILLAS

	Hombres	Tonelaje
Cuba...	12,000	4,500
Haití	2,810	—
República Dominicana.	2,500	600
Guatemala...	3,000	—
Honduras....	2,000	108
Nicaragua	2,000	—
Costa Rica...	1,200	—
Panamá	1,000	—
	25,510	5,208

TOTALES

	Hombres	Tonelaje
Sur América...	106 940	247.800
Norte América...	180,000	1.700,000
Centro América y Antillas	25,510	5,208
	311,450	[illegible]

	Superficie	Población
Chile	759,000	3.775,000
Ecuador...	307,300	2.000.000
Colombia	1,140.350	6.500,000
Venezuela	1.020,400	2.500 000
Brasil...	8.497,540	30.000,000
Uruguay	186,926	1.500,000
Paraguay	254,100	1.000,000
Argentina	2.971,880	8.500,000
	15.137,496	55.775,000

NORTE AMERICA

	Superficie	Población
Estados Unidos	7.839,064	105.710,620

LAS ANTILLAS

	Superficie	Población
Cuba	[illegible]	3.000,000
Haití	28,676	2.500,000
República Dominicana	48,577	1.000,000
	243,375	6.500,000

CENTRO AMERICA

	Superficie	Población
Guatemala	113,030	2,000.000
Honduras	114,670	700,000
Nicaragua	128,340	800,000
Costa Rica	48,500	500 000
Salvador	34,126	1.280,000
Panamá	86,250	500,000
	524,916	5.780,000

TOTALES

	Superficie	Población
Sur América	15.137,496	55.775.000
Norte América	7.839,064	105.710,000
Las Antillas...	243,375	6.500,000
Centro América	524,916	5.780,000
	23,744,551	173.768,600

MUEBLES
de todas clases clases, a precios sumamente bajos, y con grandes facilidades de pago, vende la
MUEBLERIA
ARTURO PRAT
ARTURO PRAT 188
Consulte nuestros precios.

Compañía de Tranvías, Luz y Fuerza Eléctrica DE VALDIVIA
(SOCIEDAD ANONIMA)
CAPITAL SOCIAL: $ 5.000,000
DIVIDIDO EN 250,000 ACCIONES DE $ 20 CADA UNA
DIRECTORIO:
Presidente, Sr. Carlos Werner
Vice, Ingeniero Sr. Horacio Valdés
Directores, señores:
William B. Wotherspoon
Manuel Ossa Sainte Marie
Francisco Bulnes Correa
Adolfo Oettinger
Pablo Hoffman
Federico Roddoehl
Director-Gerente:
Ingeniero. Sr. Rafael Torreblanca
Notaria: Manuel Gaete Fagalde
Banco: Banco de Chile
GERENCIA: GALERIA ALESSANDRI 30
CASILLA 3034 — SANTIAGO

EL GRAN REMEDIO UNIVERSAL
Nitro Ozona Lowe-Weissflog, el único comprobado por medio de la radiografía que cura tuberculosis (tisis). Pruebas a la vista. Afamado desde 1887. Cura radicalmente hígado riñones, del estómago pulmonía, bronquitis, laringitis asma, hipertrofia, diabetes, albuminuria, reumatismo, hidropesía, obesidad, raquitismo, epilepsia, apoplegía, anemia, catarro intestinal, disentería, apendicitis peritonitis, almorranas fístulas, furúnculosis, quemaduras, picaduras venenosas, enfermedades piel sangre, enfermedades secretas. Prodigioso en aneurisma, en enfermedades del corazón, cerebro, vista, espina dorsal, etc. Viruela peste negra, hemorrágica, peste bubónica, tifus, pestes y fiebres en general, son vencidas a las pocas horas con repetidos lavados intestinales y tomas. Igual tratamiento para demás enfermedades. Catecismo Nitro-Ozona consúltelo todo enfermo, sea cual fuere el mal encontrará el medio seguro de sanar radicalmente. Remítolo gratis a quien lo pida.
Claras 149.—Teléfono 1830.—Casilla 832.—Droguería Daube.
—Boticas principales
LUIS LOWE

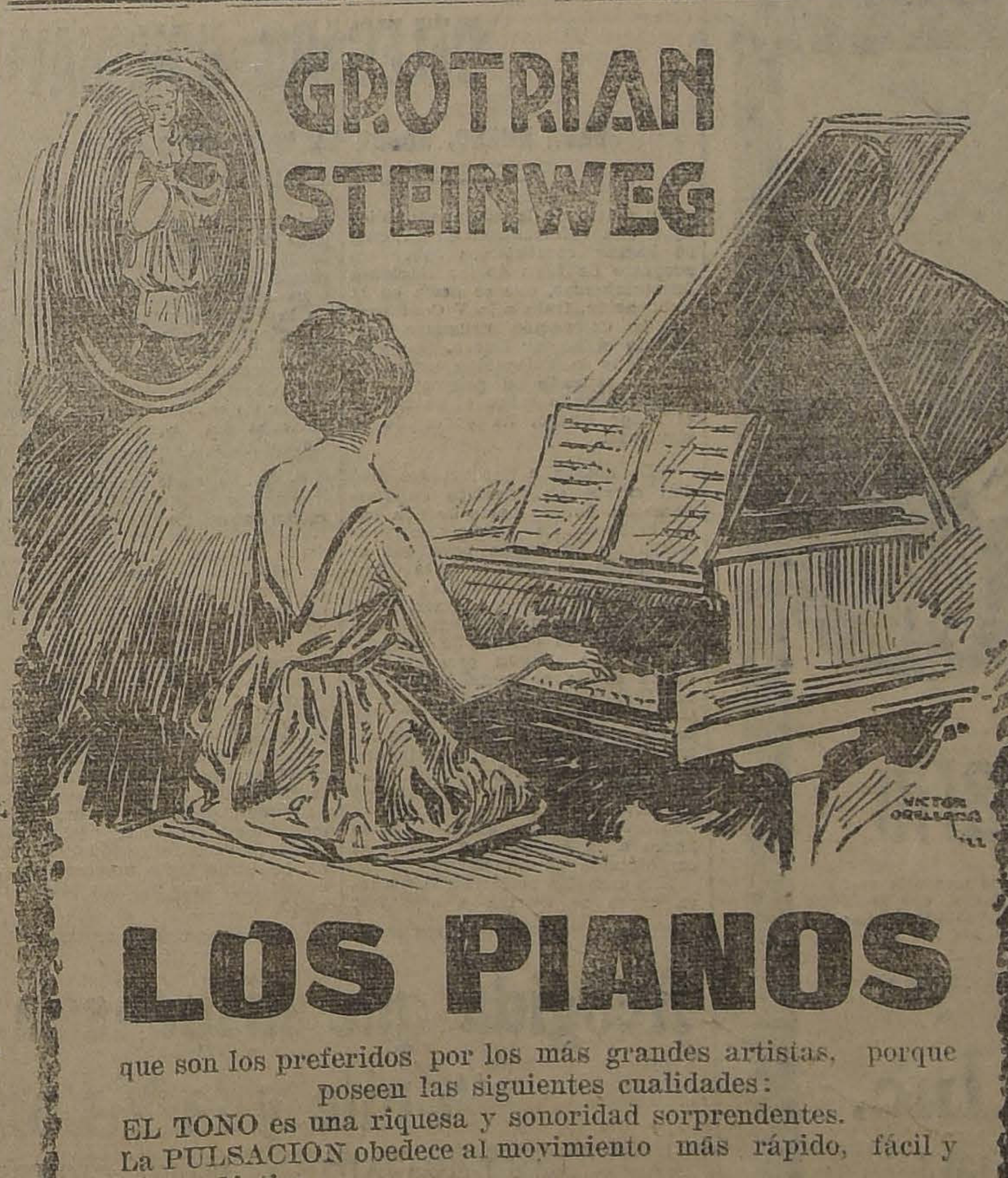
GROTRIAN STEINWEG
LOS PIANOS
que son los preferidos por los más grandes artistas, porque poseen las siguientes cualidades:
EL TONO es una riqueza y sonoridad sorprendentes.
La PULSACION obedece al movimiento más rápido, fácil y elástico.
La FUERZA del TONO y su EXPRESION consiguen toda graduación.
UNICOS AGENTES
GRIMM & KERN
AHUMADA 99 - MONEDA 990

HOY SE INAUGURA LA V

COMPLETOS DETALLES DE LA CEREMONIA INAUGURAL QUE SE EFECTUARA EN EL SALON DE HONOR DEL CONGRESO NACIONAL, A LAS 3 P. M.

EL DISCURSO DEL PRESIDENTE DE LA REPUBLICA. — LA RECEPCION EN EL PALACIO DE LA MONEDA. — EL DESFILE MILITAR

Con la sesión solemne de instalación de la Conferencia Panamericana que se celebrará hoy, a las tres de la tarde en el Congreso Nacional, quedarán iniciadas las labores del gran torneo en el cual las naciones de la América han de discutir y hacer cristalizar después en convenciones, diversos puntos de alto interés internacional que van encaminados a la prosecución del panamericanismo, y a la comunión y acercamiento efectivos de los pueblos del Continente de Colón.

LA GRAN SESION SOLEMNE DE HOY EN EL CONGRESO

A las 3 de la tarde el Presidente de la República, con todo el Ministerio, en los coches de gala del Gobierno, partirá de la Presidencia, por la calle de Morandé al Congreso Nacional, a fin de saludar en la persona de los Delegados extranjeros, a los países de la América que se han hecho representar en la V Conferencia Panamericana de Santiago.

Los Cuerpos de Ejército de la guarnición rendirán al paso del Primer Mandatario, los honores de ordenanza y las bandas de los regimientos tocarán el himno nacional.

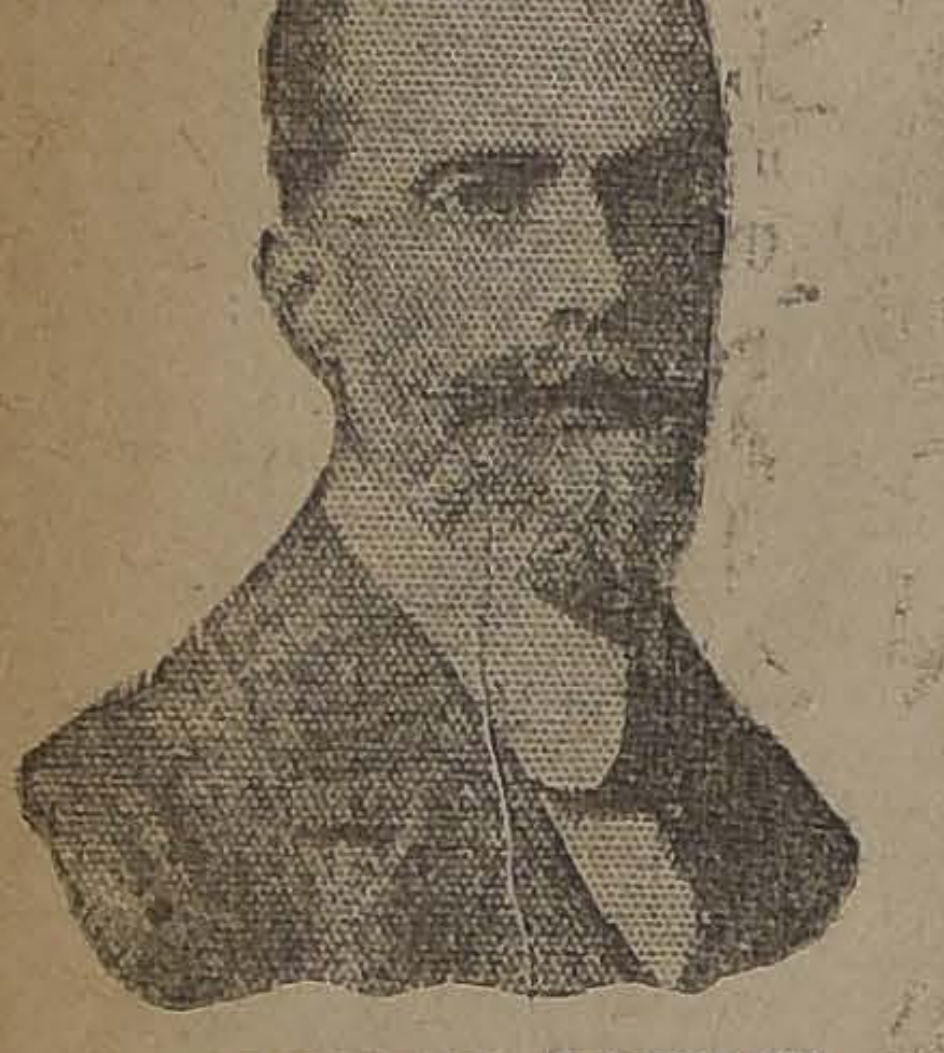

Don ANTONIO HUNEEUS, de la delegación chilena

La Escuela Militar, frente al Congreso, por la calle de Catedral, rendirá al Presidente de la República los honores correspondientes.

Los jefes y oficiales de los cuerpos de la guarnición en tenida de gran parada, formarán desde la puerta de reja hasta la puerta de las columnas y abrirán calle al paso del señor Alessandri.

Una comisión recibirá al jefe de la nación a su llegada al Congreso y lo acompañará hasta la tribuna de honor, la que será ocupada por el Ministro de Relaciones, el jefe de la Delegación Chilena y el personal superior de la Secretaría General.

Inmediatamente, el Presidente de la República hará uso de la palabra.

EL DISCURSO DEL SEÑOR ALESSANDRI

El discurso del Primer Mandatario es una verdadera obra oratoria, que él personalmente ha dictado y tiene un gran valor como pieza de carácter internacional.

Se nos ha informado que el señor Alessandri, en este importante documento internacional, da especial interés a la idea del Panamericanismo y a la Confederación Americana, ideal sustentado desde los principios de nuestra vida republicana, por nuestros abuelos que formaron la base de la independencia de Chile y de algunos pueblos de la América.

LA MESA DE HONOR DE LA SESION

La sesión inaugural será presidida por el Excmo. señor Alessandri, quien tendrá a su derecha al señor Ministro de Relaciones Exteriores, y a su izquierda al delegado de la Unión Pan Americana, profesor, señor Leo S. Rowe, como un homenaje al país iniciador de estas conferencias, Estados Unidos.

EL REGRESO A LA MONEDA

Terminado su discurso el Presidente de la República, acompañado de todos sus Ministros, se retirará del Congreso y volverá a Palacio por la misma calle de Morandé, recibiendo como a la venida, el homenaje del Ejército.

LA RECEPCION EN LA PRESIDENCIA

Las Delegaciones extranjeras, el Cuerpo Diplomático, los miembros del Congreso, jefes del Ejército y de la Marina, representantes de diarios locales y extranjeros, etc. se dirigirán del Congreso a la Presidencia, en donde se llevará a efecto una recepción.

Sr. CARLOS ALDUNATE SOLAR, DELEGADO DE CHILE

LA REUNION PREPARATORIA CON LOS PRESIDENTES DE DELEGACIONES

A las 11 de la mañana, en la sala de sesiones del Senado, se reunirá el Secretario General de la Conferencia, don Manuel Rivas Vicuña, con los presidentes de todas las Delegaciones Americanas que han concurrido a la Conferencia.

LA CONCURRENCIA DEL PODER JUDICIAL

Desde el Gobierno del Presidente Riesco, el Poder Judicial, por razones de diferencia de criterio para apreciar las disposiciones del Protocolo, se había abstenido en concurrir a todos los actos oficiales.

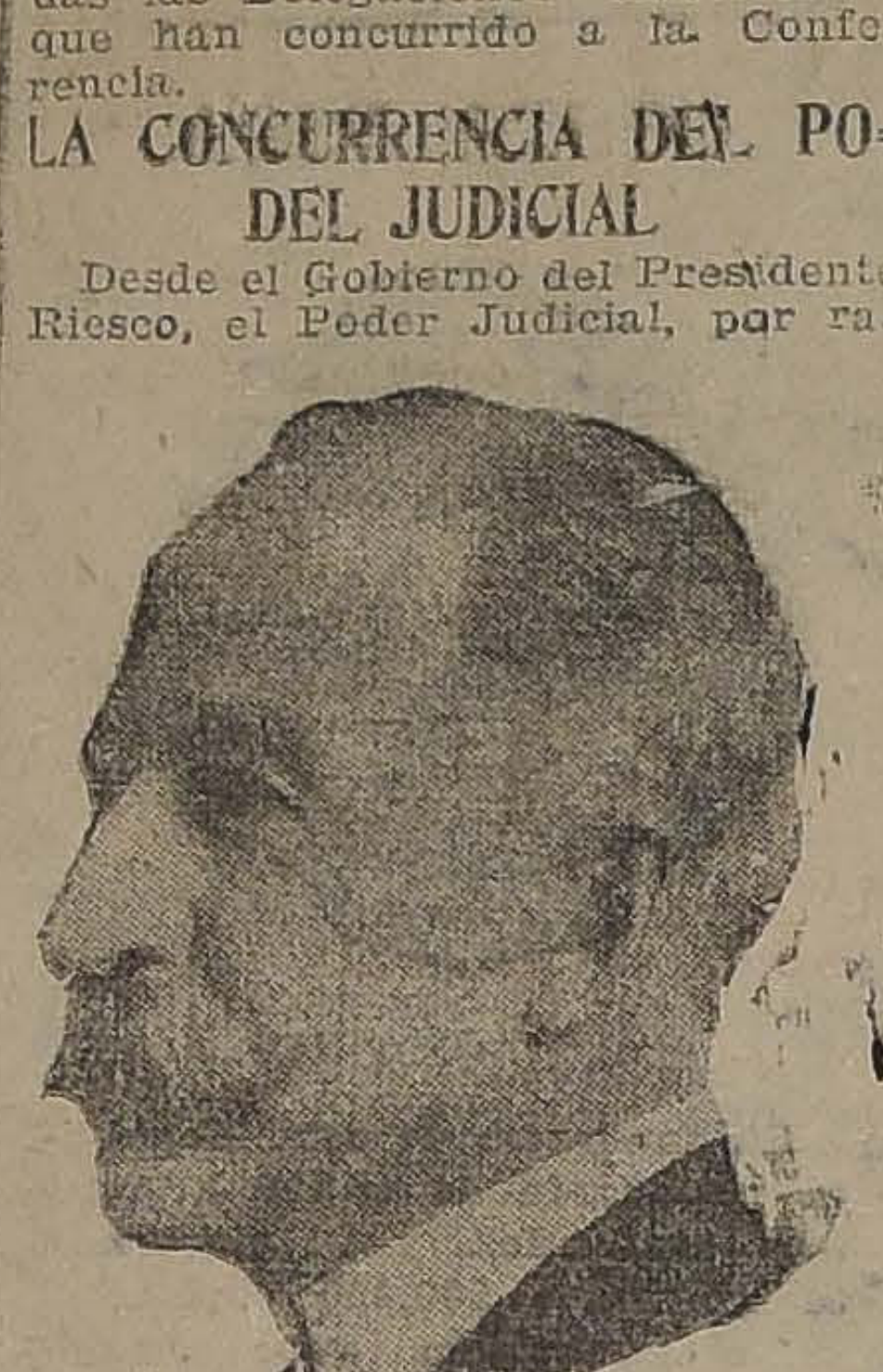

Sr. LUIS BARROS BORGOÑO, de la delegación de Chile

Por primera vez, con ocasión de la sesión solemne de la Conferencia Panamericana, el Poder Judicial, concurrirá a los actos oficiales.

Minutos antes de las 3 de la tarde de hoy, a indicación del Presidente de la Corte Suprema de Justicia, se reunirán en el Palacio de los Tribunales todos los miembros de los Tribunales superiores, para concurrir, después, en cuerpo al salón de honor del Congreso.

Dr. ALCIBIADES ROLDAN, delegado chileno

Terminada la sesión solemne, con toda la concurrencia se trasladarán a la Moneda a la recepción en la Presidencia.

EL ACCESO DEL PUBLICO AL ACTO DE HOY

Durante el desarrollo de la sesión de hoy en el Salón de Honor del Congreso, el público tendrá los siguientes lugares de acceso:

A las tribunas reservadas y de prensa, por la calle Morandé. A las tribunas corrientes, por la calle Compañía. Al piso bajo del Salón de Honor, sólo entrarán los delegados, diplomáticos, altos funcionarios administrativos, judiciales y militares que han recibido invitación especial, tendrán acceso al salón por la calle Catedral.

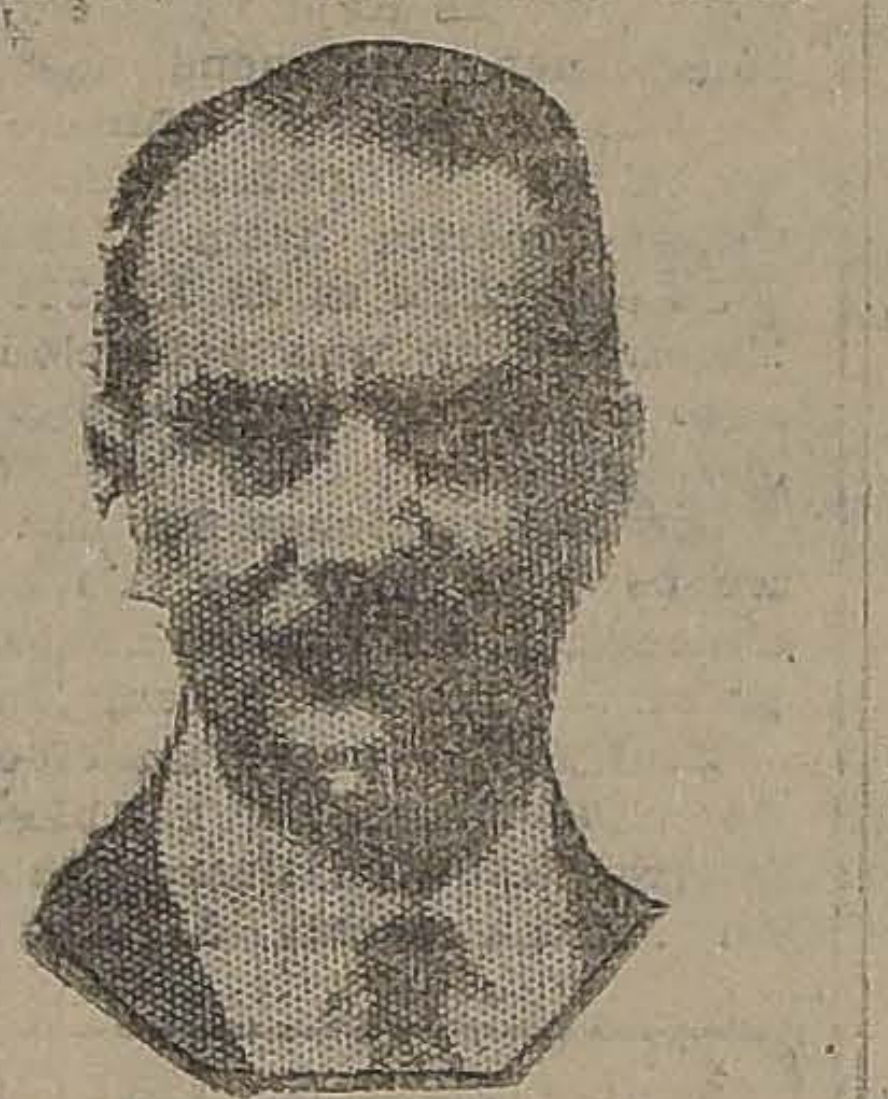

Don AGUSTIN EDWARDS, Presidente de la delegación chilena

LA DELEGACION URUGUAYA

La Delegación del Uruguay, será presidida por el señor don José de Amezaga, actuando como tal en todos los actos oficiales.

LA RECEPCION DE AYER EN EL CLUB DE SEÑORAS

En la tarde de ayer, se llevó a efecto la recepción que el Ministro de Cuba ofrecía en honor de la Delegación de su país, que ha venido a la Conferencia.

Una distinguida concurrencia llenaba por completo los amplios salones del Club.

Una escogida orquesta tocó un lucido repertorio hasta avanzada la noche.

LA RECEPCION EN LA UNIVERSIDAD CATOLICA

Ha quedado definitivamente fijado el día 9 de Abril próximo a las 6.30 de la tarde, la gran sesión solemne en la Universidad Católica en honor de las Delegaciones extranjeras.

En este acto, harán uso de la palabra don Carlos Aldunate Solar, don Manuel Fóster Recabarren y don Joaquín Walker Martínez.

DON MANUEL RIVAS VICUÑA, Secretario General de la delegación chilena

SEGUNDA REUNION PREPARATORIA

Por si acaso en la reunión preparatoria que en la mañana de hoy deben celebrar los presidentes de delegaciones con el secretario general de la Conferencia, esta reunión se continuará mañana a las 11 A. M.

Sr. EMILIO BELLO CODESIDO, de la delegación de Chile

LAS DELEGACIONES EN LA SECRETARIA GENERAL

Numerosas delegaciones concurrieron ayer a la Secretaría General de la Conferencia a cumplimentar al señor Rivas Vicuña y a tomar posesión de los locales que a cada una de ellas se ha asignado para que puedan deliberar y tener sus oficinas.

LA SESION INAUGURAL DE MAÑANA

Conforme al programa oficial, mañana, a las 3 se celebrará la sesión inaugural de la Conferencia en la sala de la Cámara de Diputados.

El Ministro de Relaciones Exteriores pronunciará en esta ocasión un discurso, el que será contestado por uno de los delegados.

En seguida se procederá a la elección de presidente definitivo de la Conferencia, quien deberá, al ser designado, dirigir la palabra a las delegaciones.

Terminado este acto, según el programa debe hacer uso de la palabra el presidente provisional de la Conferencia.

A continuación se procederá al sorteo del orden y precedencia de las delegaciones y por último a deliberar acerca de las comisiones.

AYUDANTES DE MILITARES EXTRANJEROS

Se ha dispuesto que los capitanes señores Enrique Caballero, Guillermo Zavala, Enrique Deichler, Hipólito Soto B. y Guillermo Portales sirvan como ayudantes de los generales señores Tasso Fragoso, Quiroz y Daisti y de los almirantes señores Sousa Silva y Fliess, durante el desarrollo de la Conferencia.

S. E. EL PRESIDENTE DE LA REPUBLICA, Y LOS PERIODISTAS EXTRANJEROS

S. E. el Presidente de la República ha llamado ayer especialmente a su despacho al oficial de secretaría de la Conferencia, señor Eugenio Labarca, encargado de atender a los periodistas extranjeros venidos al país, a fin de pedirle que sea intermediario entre él y los expresados huéspedes, y les manifieste lo muy grato que le es la presencia en Santiago de tantas y tan destacadas personalidades de la prensa extranjera. La indicó, además, que invitara a los señores periodistas a la recepción que ofrecerá S. E. en el Palacio de la Moneda inmediatamente después de la sesión inaugural de la
Conferencia.
En cuanto al discurso de
en el acto de la inaugura
Secretaría de la Conferen
ternacional proporcionar
nes oficiales del discurso
de sus puntos principales
La tribuna reservada a
sa tiene acceso por la
Morandé y los periodista
jeros tendrán asiento reser
cual llevará el nombre de
de ellos. Como ya lo hem
c do, el señor Eugenio
atenderá a los señores pe
acreditados como corres
la V Conferencia.

LAS DELEGACIONES MIL RES Y NAVALES

Poco después de las tr
tarde de ayer, las delegac
vales y militares de la A
acompañadas de los adic
les y militares de esa Re
pasaron a saludar al Mini
ñor Jorge Andrés Guerra.
Los distinguidos visita
partieron algunos momento
Ministro señor Guerra y
Subsecretarios de Guerra y

Sr. GUILLERMO SUBERCA
De la Delegación de C

na, señores Agustín Vigore
mael Morales, que se enco
presentes en esos momen

LA DELEGACION NA BRASILEÑA

Más o menos, a las cuat
tarde pasaron al Ministerio
rina, la delegación naval
ña a la V Conferencia P
ricana, acompañada del a
val a la Legación del Bra
Por no encontrarse en
mentos el Ministro señor
los distinguidos marinos
atendidos por el Subsecret
Ministerio, señor Ismael

EL DELEGADO ECUATO SEÑOR ARIZAGA

La Legación ecuatoriana
nicó ayer a la Cancillería
un contratiempo inesper
Ministro del Ecuador en
y Delegado a la V Conf
señor Rafael María Arizag
rá a Santiago el Jueves p

Probarlo es adoptarlo

Después de usar el gemelo KUM-A-PART en los puños blandos una sola vez, no se puede pensar en volver a llevar gemelos o botones estilo antiguo, que sería como emplear un reloj de arena para medir el tiempo. Haga la prueba usted mismo y se dará cuenta cómo se puede evitar las molestias ocasionadas por los gemelos de estilo anticuado, que siempre se salían del ojal.

Pídalos en las camiserías.

LA MARCA KUM-A-PART estampada en el revés de cada botón protege a usted contra las imitaciones.

REPRESENTANTES:

WILL L. SMITH, Inc.

Estado 32-42 — Santiago — Casilla 1014

KUM-A-PART
CUFF BUTTON
TRADE MARK REGISTERED
U. S. PAT. OFFICE

DECLARACIONES DEL DELEGADO URUGUAYO

SEÑOR BUERO, SOBRE EL "PROYECTO BRUM"

Un diario de la mañana publicó ayer una información en la cual se hacían comentarios sobre un proyecto de Liga de las Naciones Suramericanas, que se decía en la publicación, traía a la V Conferencia la delegación uruguaya que preside el doctor Buero. Se agregaba que la delegación uruguaya habría retirado su proyecto.

Entrevistado sobre el particular el señor Buero, ha declarado lo siguiente:

—La noticia a que ustedes aluden carece en absoluto de fundamento, porque parte de una base errónea. La delegación uruguaya no ha traído para que se discuta en las sesiones de la Quinta Conferencia el proyecto de la Liga de las Naciones Americanas, elaborado por el Presidente Brum. Algo más: la delegación uruguaya no trae ningún proyecto. Mi patria se ha contentado con hacer incluir en el programa de la Quinta Conferencia la idea de dar forma al anhelo de solidaridad entre las Repúblicas del Continente. Luego, como nada ha traído, nada ha tenido que retirar. La idea está ya incluída en el programa de la Conferencia, de manera que es ahora a la Asamblea a la que le corresponde pronunciarse.

Ella también resolverá la manera cómo se llegará a organizar prácticamente esa solidaridad en caso de tener aceptación el punto IX. Nosotros, les repito, sólo proponemos el principio, nada más. Por otra parte, esto mismo ya lo dejamos establecido en Washington, cuando se elaboró el programa de la Conferencia.

Preguntado sobre que el retiro del proyecto hubiera podido significar un cambio de política internacional del Uruguay, el señor Buero ha declarado:

—No. La constitución de la delegación es prueba de ello, si se recuerda que yo fuí el Ministro de Relaciones Exteriores del Presidente Brum. En consecuencia, cuando son los mismos hombres los que actúan, no ha habido cambio de la política internacional del país.

Ahora en lo relacionado con el proyecto del Presidente Brum, la verdad es esta: Se le había pedido a él que dictara una conferencia sobre la idea uruguaya de constituir una asociación de las naciones americanas. El Presidente Brum dió su conferencia antes de dejar el mando supremo y posteriormente señaló un posible proyecto de la constitución de la Liga. Mientras tanto nosotros no estamos sujetos a ningún plan concreto.

S. SACK

Bandera 827 - Teléf. 3409 - Cas. 283

Ofrece para entrega inmediata a precios fuera de competencia.

LLANTAS
Con pestaña y canto liso, para toda clase de vehículos.

ACERO
Para resortes, de todas las dimensiones.

ZUNCHOS
Para barriles, desde ½" hasta 4".

METAL desplegado
Para estuco, de 8'x2'.

ZINC liso
De los números.

FIERRO en barras
Redondo, cuadrado, plano, ángulo, té, doble té y canales.

PLANCHAS lisas
Galvanizado y negro, surtido completo.

FIERRO acanalado para techos
Galvanizado y negro, de todas las dimensiones.

CAÑERIA para agua y gas
De todas las dimensiones.

Acogida que dispensan al Album "Chile y la V Conferencia Pan-Americana"

LAS EMBAJADAS Y DELEGACIONES EXTRANJERAS A LA CONFERENCIA

ESTA OBRA, OFICIALMENTE RECOMENDADA POR LA SECRETARIA DE LA DELEGACION CHILENA, SERA LA MAS IMPORTANTE QUE APARECERA CON MOTIVO DEL GRAN CONGRESO DE NACIONES

El interés que despertó en los diversos círculos de la capital el anuncio de una obra destinada a realizar vasta y efectiva propaganda de Chile en América, se fundó en la excelencia del material que llevará y en la excepcional ocasión que se escogió para editarla.

La misma Secretaría General de la Delegación Chilena comprendió el mérito de esta publicación y la alta misión que está llamada a ejercer, y así se apresuró a recomendarla en forma entusiasta y elogiosa.

Ahora, apenas llegadas a esta capital las brillantes Embajadas y Delegaciones Americanas, también comienzan a prestar franca acogida a la obra. Hasta ayer, aunque todavía no arribaban a Santiago todas las Delegaciones, ya habían acogido favorablemente el Album "CHILE Y LA V CONFERENCIA PANAMERICANA", las Embajadas de Estados Unidos, del Brasil y la República Argentina, y las Legaciones de Colombia, Cuba, Uruguay y Panamá, y las Delegaciones respectivas.

Los editores de este valioso trabajo, señores Luis Navarro y Cía., nos anuncian que se tomarán numerosas e interesantes vistas de las sesiones de la Conferencia, para insertarlas en el Album, en el mismo lugar de la sección en que irán biografías y retratos de los señores Delegados y en que, también, colocarán los acuerdos y conclusiones de la Conferencia.

Será ésta, pues, la obra de mayor mérito que aparecerá con motivo de la Gran Asamblea Interamericana, y por lo tanto constituye un elemento de consulta y un recuerdo insustituible, no sólo para los señores Delegados, sino también para todos los chilenos.

CONFERENCIA PANAMERICANA

LOS DELEGADOS NORTEAMERICANOS Y COLOMBIANOS QUE LLEGARON AYER A LA CAPITAL, HABLAN PARA "LA NACION"

LAS RECEPCIONES DIPLOMATICAS DE AYER. — EL EMBAJADOR DEL BRASIL OPINA SOBRE UNA DECLARACION DE "LA NACION" DE BUENOS AIRES. — EL PROYECTO BRUM

LA RECEPCION AL CUERPO DIPLOMATICO OFRECIDA AYER POR EL EMBAJADOR ARGENTINO

En la tarde de ayer se efectuó la gran recepción que el nuevo Embajador argentino señor Manuel Malbran ofrecía al Cuerpo Diplomático residente. Asistieron a la recepción las delegaciones extranjeras, lo que contribuyó a darle a la fiesta gran brillo.

LAS DELEGACIONES MILITARES Y NAVALES ARGENTINAS

Poco después de las tres de la tarde de ayer, el Ministro señor Jorge Andrés Guerra, recibió en audiencia especial, a las delegaciones militares y navales a la Conferencia Panamericana, que acompañaban los adictos respectivos a la Legación de Argentina.

Los distinguidos visitantes departieron algunos momentos con el señor Ministro, encontrándose presente, en esos momentos los subsecretarios de Guerra y Marina, señores Agustín Vigorena e Ismael Morales.

LA DELEGACION NAVAL BRASILEÑA

Acompañados del Adicto Naval a la Legación del Brasil, pasó a saludar al Ministro de Marina la delegación naval brasileña a la Conferencia Panamericana.

Por no encontrarse en esos momentos el Ministro señor Guerra, los jefes navales del Brasil fueron atendidos por el Sub-secretario de este Deparamento, señor Ismael Morales, con el que departieron breves momentos.

UNA DECLARACION DEL EMBAJADOR DEL BRASIL

Ayer tuvimos oportunidad de conversar breves instantes con el Embajador del Brasil, señor Gurgel do Amaral.

Al interrogarlo sobre las declaraciones que acerca de un reportaje al presidente de la Delegación del Brasil, señor Mello Franco aparecieron en "La Nación" de Buenos Aires—y que reprodujo la sección cablegráfica de "La Nación" en su edición del Viernes último—el señor Gurgel do Amaral nos manifestó lo siguiente:

"Las informaciones o declaraciones de "La Nación" de Buenos Aires no merecen ocuparse de ellas, por cuanto no tienen eco de ninguna especie en ningún país de la América.

LOS HONORES MILITARES AL PRESIDENTE DE LA REPUBLICA

Y EL DESFILE EN HONOR DE LOS DELEGADOS A LA CONFERENCIA

La Comandancia General de Armas ha dictado la siguiente orden de la Plaza relacionada con los actos públicos que deben desarrollarse en el día de hoy con motivo de la sesión solemne de la Conferencia Panamericana:

Para rendir honores a S. E. el Presidente de la República en el acto de la inauguración de las se- 2. Un escuadrón del Regimiento siones del Congreso Pan Americano que tendrá lugar hoy en el salón principal del edificio del Congreso Nacional, se ordena:

1. A las 14.50 horas (2.50 P. M.) se encontrarán en los puntos fijados en el croquis adjunto, las siguientes fuerzas de esta guarnición:

A. Una compañía de la Escuela Militar con su estandarte y la banda de músicos del Regimiento Carabineros.

B. Una compañía de la Escuela de Sub-Oficiales con su estandarte y banda de músicos.

C. Un batallón del Regimiento Buin, compuesto por una compañía de su cuerpo y otra del Regimiento Yungay, con la banda de músicos y estandarte del primero.

D. Un batallón del Regimiento Pudeto, compuesto por una compañía de este cuerpo y otra del Regimiento Chacabuco, con la banda de músicos y estandarte del primero.

E. Una batería, con material y su estandarte y banda de músicos de cada uno de los Regimientos Tacna y Maturana.

F. Una batería con material, con su estandarte del Grupo Escala.

G. Una compañía con material, con su estandarte y banda de músicos del Batallón de Telégrafos.

H. Un escuadrón del Regimiento Coraceros y otro del Regimiento Carabineros con el estandarte y banda de músicos del Regimiento Cazadores escoltará a S. E. el Presidente de la República en su ida y regreso al Palacio.

3. Después de haber rendido los honores indicados para el regreso, las tropas tomarán por el camino más corto la colocación para el desfile que se efectuará en la Plazuela de la Moneda, en el orden y forma que determine el jefe de las fuerzas.

4. Uniforme para las tropas que formen, como para los jefes y oficiales fuera de la fila, asistentes a este acto, de parada.

5. Mandará estas fuerzas el jefe de la 2.a Brigada de Caballería, coronel don Rafael Toledo T., sirviéndole de ayudantes los que él designe.

6. Los oficiales francos de la guarnición, hasta teniente coronel inclusive, asistirán a este acto y esperarán a S. E. formados en dos filas, abriendo calle, a la entrada al Salón de Honor del Congreso, al cual entrarán en pos de la columna.

LA RECEPCION DEL MINISTRO DE VENEZUELA EN LA PRESIDENCIA

BANQUETE EN HONOR DEL SEÑOR GONDRA

El Encargado de Negocios del Paraguay, señor Roberto Araya, ofreció anoche un banquete en honor del Excmo. Presidente de la Delegación paraguaya y ex-Presidente, señor don Manuel Gondra.

El comedor de la Legación paraguaya, estaba artísticamente arreglado, luciendo un hermoso arreglo floral.

Asistieron a esta manifestación las personas que a continuación se indican:

Excmo. señor Manuel Gondra, Encargado de Negocios señor Araya y señora Elena Fenereisen de Araya; Delegados señores Higinio Arbo, Max Insfran, teniente Manuel Garay, Secretario particular del señor Gondra; don Luis Franco, señora Laura Araya de Vial; señoritas Raquel Araya y Josefina Fenereisen, Director del Protocolo, señor Ovalle Castillo; señor Ernesto Holzman, señor Víctor Araya, Encargado de Negocios en el Paraguay, señor Enrique Gallardo Nieto; señor Carlos Araya y señor Arturo Vial.

Al servirse el champagne, el señor Encargado de Negocios del Paraguay en Chile, brindó por el Excmo. señor Gondra, cuyos grandes servicios prestados a su país, ya como Presidente de la República, como Ministro de Relaciones, como diplomático y como intelectual, recordó en términos conceptuosos.

El distinguido festejado agradeció en elocuentes frases la manifestación de que era objeto.

LA LLEGADA DE LAS DELEGACIONES DE ESTADOS UNIDOS Y COLOMBIA

INTERESANTES DECLARACIONES QUE NOS HACEN LOS PRESIDENTES DE LAS DELEGACIONES AMERICANA, MR. FLETCHER, Y COLOMBIANA, SEÑO RVALENCIA

LA LLEGADA DEL "SANTA TERESA" A VALPARAISO

(De nuestro corresponsal)

A las 8 de la mañana de ayer, entró al puerto de Valparaíso, el vapor "Santa Teresa", que, como se sabe, traía a su bordo a las delegaciones norteamericana y colombiana a la Conferencia de Santiago, cuyos personales hemos dado a conocer en nuestra edición del Viernes último.

LA DELEGACION DE ESTADOS UNIDOS

A las 9 A. M., en una lancha especial de la Gobernación Marítima se trasladaron a bordo el Embajador de los Estados Unidos y señora de Collier, el secretario de la Embajada, el Cónsul norteamericano, el presidente de la delegación chilena, el señor don Carlos Aldunate Solar, el secretario de la Intendencia señor Alberto Garnham, el Almirante señor Gómez Carreño, el Gobernador Marítimo, capitán de Navío señor Braulio Bahamondes y numerosos miembros de la colonia norteamericana y de la prensa.

Cambiados los saludos de estilo, se procedió al desembarco en la misma embarcación.

Los delegados se dirigieron a la Intendencia donde fueron atendidos por el señor Ramiro Pinto Concha y señora Boonen de Pinto, con quienes departieron cordialmente cerca de una hora.

ALMUERZO EN LA RESIDENCIA DEL PRESIDENTE DE LA DELEGACION CHILENA

A mediodía don Agustín Edwards invitó en su residencia de Viña del Mar, a un gran almuerzo, al cual asistieron los distinguidos viajeros, las autoridades locales y relaciones sociales del señor Edwards.

HABLA EL PRESIDEINTE DE LA DELEGACION AMERICANA

A bordo del "Santa Teresa", presentamos la bienvenida a nombre de "La Nación" al señor Fletcher, presidente de la delegación, quien, al retribuirnos la atención, se sirvió manifestarnos que volvía a Chile después de haber permanecido más de seis años ausente del país, donde había dejado numerosas relaciones que recordaba con el mayor cariño.

El señor Fletcher abundó en elogiosos conceptos respecto de nuestro país, sus hombres públicos y la sociedad santiaguina.

Interrogado acerca del programa que se proponía desarrollar la delegación, el señor Fletcher agregó:

—Venimos empeñados en estudiar y desarrollar todos los puntos del programa ya confeccionado y mientras la Conferencia no se inicie, no podría adelantar ninguna idea que se aleje de este programa, que por otra parte considero que ha de ser nuestra pauta de trabajo.

Entrando a otro orden de consideraciones, el señor Fletcher nos agregó que la delegación norteamericana viene empapada de los más decididos propósitos para que este Congreso dé todos sus resultados y contribuya al afianzamiento de las relaciones y bienestar de los países panamericanos.

Como preguntáramos qué actitud pensaba asumir la delegación estadounidense ante la proposición uruguaya sobre la formación de la Liga de Naciones americanas, nos agregó:

"No traemos estudios especiales sobre esta materia, pero estaremos atentos al desarrollo de su discusión. En principio la idea me parece aceptable".

LA DELEGACION COLOMBIANA

En el mismo vapor "Santa Teresa", como hemos dicho, arribó la delegación de Colombia, compuesto por los señores Guillermo Valencia, Laureano Gómez y Carlos Uribe Etcheberry. Acompañan a los delegados, la señora Ana Uribe de Uribe e hijo, y el secretario de la delegación, señor Vélez.

Cuando se hallaban a bordo y en los momentos en que iban a desembarcar los delegados, el señor Valencia, dijo: "Estoy listo desde las 6 de la mañana, porque sabía que estaba en Chile, el país de la fuerte disciplina".

Terminada la Conferencia, el señor Gómez seguirá viaje a Buenos Aires, donde asumirá el cargo de Plenipotenciario de su país en Argentina, y el señor Uribe Etcheberry, a Montevideo para servir la representación de su país ante el Gobierno de la República Oriental.

A bordo del "Santa Teresa" concurrieron a saludar a los distinguidos viajeros el Ministro de Colombia en Chile, señor Carlos Uribe, el secretario de la Legación señor Pedro Ignacio Reyes, el adicto civil de la misma señor Manuel Pombo, el Cónsul señor Rafael Torres y numerosos miembros de la colectividad colombiana residente.

Los delegados concurrieron a la Intendencia acompañados del señor Uribe, y cambiaron cordiales saludos con el señor Pinto Concha.

ALMUERZO EN EL CLUB DE LA UNION DE VALPARAISO

En seguida el Cónsul señor Torres ofreció en el Consulado, una copa de champaña a los ilustres huéspedes. A mediodía el señor Torres ofreció en el Club de la Unión un almuerzo, al cual asistieron el representante de su país, los delegados y el representante de "La Nación".

HABLA EL PRESIDENTE DE LA DELEGACION COLOMBIANA

Cuando presentamos al presidente de la Delegación de Colombia y Ministro ante nuestro Gobierno, señor Valencia, los saludos de "La Nación", el distinguido diplomático nos manifestó:

—"He aceptado gustoso el nombramiento que ha recaído en mí, de presidente de la Delegación de mi país a la Conferencia y de Ministro ante la Cancillería chilena, porque tenía un vivo deseo de conocer este país y a sus hombres, pues me siento ligado a Chile por fuertes lazos de admiración y simpatía".

Respecto de la Conferencia, el señor Valencia nos manifestó lo siguiente:

—"Creemos que nos ceñiremos al programa ya conocido; estudiaremos el ambiente y según las circunstancias y el desarrollo de los acontecimientos, presentaremos nuevos estados que no sólo interesarán a Colombia, sino al Continente entero.

Interrogado respecto de esos puntos, el señor Valencia se excusó de entrar en detalles, pues no creyó oportuno darlos a conocer sin que hubiera seguridad de que la Conferencia se ocuparía de ellos.

El señor Valencia nos agregó que estaba indeciso entre quedarse en el país, después de la Conferencia o regresar a su patria en busca de su familia, pero que de todos modos reemplazaría al señor Uribe en el cargo de Ministro de Colombia en Chile.

El presidente de la Delegación colombiana, ha sido candidato a la Presidencia de la República de Colombia, senador y diputado por varios períodos.

EL VIAJE DE LAS DELEGACIONES A LA CAPITAL

Por el expreso que parte de Valparaíso a las 3.55 de la tarde las delegaciones americana y colombiana se trasladaron ayer a la capital.

La Dirección de los Ferrocarriles había puesto a disposición de los viajeros coches pullmann.

LA LLEGADA A LA ESTACION MAPOCHO

Poco después de las ocho de la noche, el expreso hacía su entrada a la Estación Mapocho, la cual se encontraba engalanada con las banderas de todos los países americanos.

En los andenes esperaban a los ilustres huéspedes el Introductor de Diplomáticos, don Darío Ovalle Castillo, el Sub-secretario de Relaciones, don Alberto Cruchaga Ossa; el pro-secretario de la Conferencia, señor Mariano Puga Vega, en representación de don Manuel Rivas Vicuña; don Guillermo Subercaseaux, algunos representantes diplomáticos, personal de la Embajada americana y de la Legación de Colombia, el Prefecto de Policía señor Julio Bustamante, distinguidos miembros de las colectividades estadounidense y colombiana residentes y numeroso público.

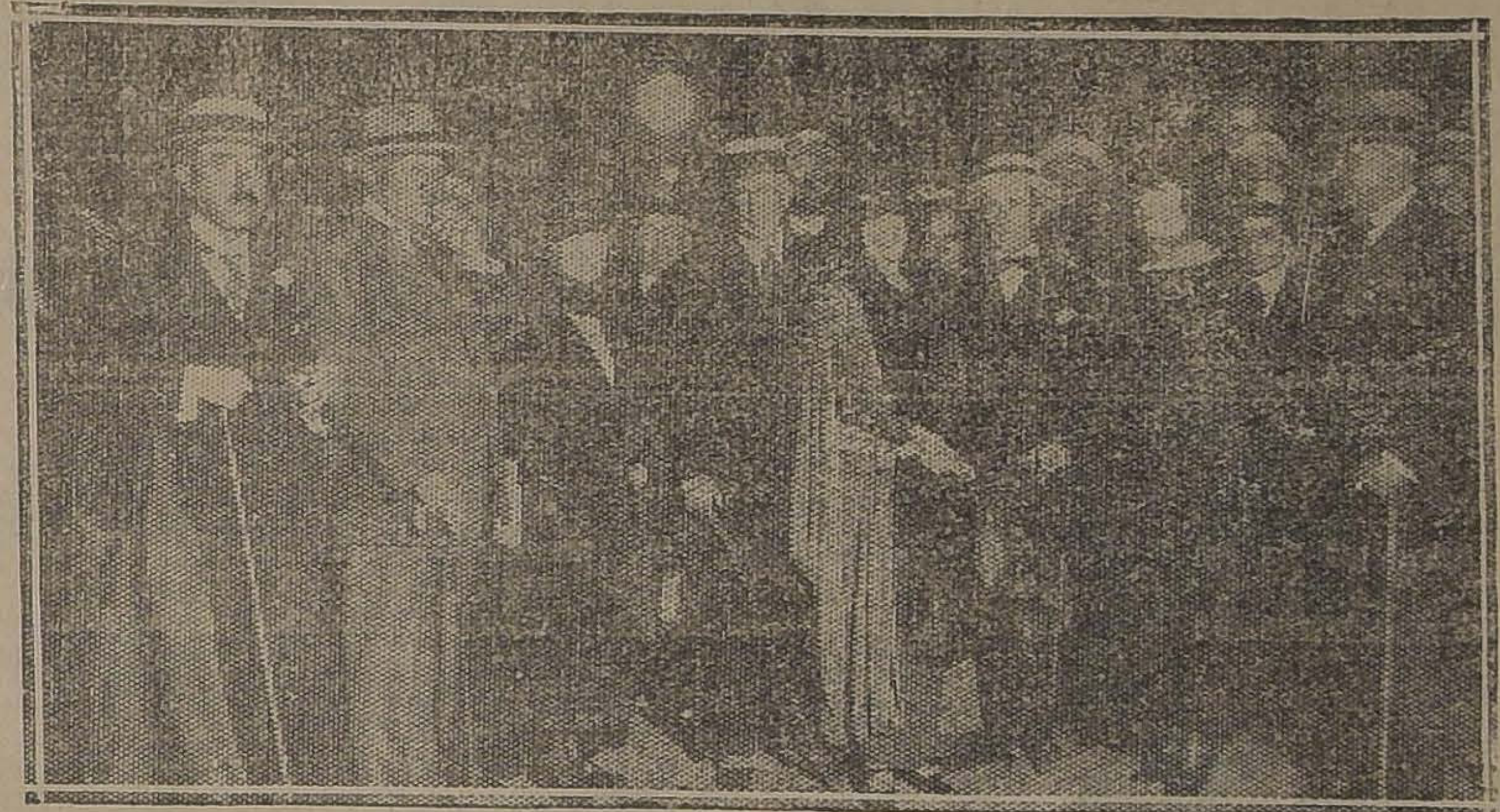

LA DELEGACION NORTE-AMERICANA EN L A ESTACION MAPOCHO

SALUDOS DE Mr. ROWE

Al llegar a Valparaíso, Mr. L. S Rowe dirigió los siguientes telegramas de saludo al Rector de la Universidad, don Gregorio Amunátegui y al Presidente de la Sección Chilena de la Alta Comisión Interamericana:

Valparaíso.—Doctor don Gregorio Amunátegui.— Universidad de Chile.—Al llegar a tierra chilena, envío al señor Rector, miembro de las facultades y alumnos, saludos afectuosos.—L. S. Rowe.

Valparaíso. — Señor Guillermo Subercaseaux.—A llegar a tierra chilena envío a usted saludos afectuosos.—L. S. Rowe.

El señor Subercaseaux respondió con la siguiente comunicación telegráfica:

"Agradezco y retribuyo cordialmente afectuosos saludos que me envía uno de los más eminentes promotores del acercamiento panamericano.— Guillermo Subercaseaux".

CORRESPONSALES EXTRANJEROS

Se encuentran en Santiago los señores Luis Oddone, periodista italiano, corresponsal del diario "Il Giornale d'Italia" de Buenos Aires y de "Il Tempo", de Roma, los cuales lo han encargado de un servicio informativo especial sobre la V Conferencia; y el señor Plinio Enríquez, redactor y corresponsal telegráfico del diario "El Universal', de Guayaquil.

LAS RECEPCIONES DIPLOMATICAS

EN LA CANCILLERIA

EL MINISTRO SEÑOR IZQUIERDO RECIBE A LAS DELEGACIONES DEL BRASIL, PARAGUAY Y ECUADOR

Durante la tarde de ayer la Moneda se vió muy visitada por diversas Delegaciones.

LA DELEGACION DEL BRASIL

Minutos después de las 3.30 P. M., llegaban a la Cancillería los miembros de la Delegación del Brasil a la V Conferencia.

El señor Mello Franco, presidente de ella y su comitiva, pasaron al despacho del Canciller con quien departieron por largo rato, retirándose en seguida.

LLEGA LA DELEGACION DEL PARAGUAY

Mientras permanecían con el Canciller los delegados brasileños, llegó a la Cancillería la Delegación del Paraguay que, como se sabe, es presidida por el señor Gondra.

Los delegados paraguayos fueron conducidos al despacho del señor Izquierdo, con quien permanecieron breves instantes para pasar más tarde a saludar, privadamente, al Presidente de la República.

LA DELEGACION ECUATORIANA

También pasó a saludar al Canciller la Delegación del Ecuador, cuyos miembros conferenciaron brevemente con el señor Izquierdo, retirándose momentos después del Palacio de la Moneda.

EL PRESIDENTE DE LA REPUBLICA RECIBIO AYER A LOS MINISTROS DE NICARAGUA Y VENEZUELA

Como lo habíamos anunciado, el Presidente de la República recibió ayer a los Ministros de Nicaragua y Venezuela, señores Carlos Cuadra Pazos y Pedro César Dominici, quienes debían presentar sus credenciales.

LA RECEPCION AL MINISTRO DE NICARAGUA

Minutos después de las 4 P. M., llegaba a la Presidencia el señor Cuadra Pazos, Ministro de Nicaragua, a quien acompañaba el Introductor de Diplomáticos, Sr. Ovalle Castillo, el Secretario de la Legación y el Edecán de la Presidencia, señor Zañartu.

El cuerpo de guardia rindió los honores de ordenanza, y en seguida la comitiva pasó a la Presidencia, donde el señor Cuadra Pazos presentó sus respetos al Presidente de la República y le hizo entrega de las credenciales que lo acreditan como Ministro de Nicaragua ante nuestro Gobierno.

Se encontraba presente el Ministro de Relaciones, señor Luis Izquierdo.

Después de breves instantes de conversación, el señor Cuadra Pazos se retiró con el ceremonial de ordenanza.

LA RECEPCION AL MINISTRO DE VENEZUELA

Inmediatamente de haber dejado al Ministro de Nicaragua en su residencia, el señor Ovalle Castillo y el Edecán señor Zañartu, se dirigieron a buscar al Ministro de Venezuela, señor Pedro César Dominici, quien fué también acompañado por el Encargado de Negocios, señor José Austria.

El señor Dominici presentó al señor Alessandri, los saludos de su Gobierno y le entregó las credenciales de que es portador.

Momentos más tarde el señor Ministro de Venezuela se retiró del Palacio de la Moneda, siéndole tributados los honores de ordenanza.

EL PRESIDENTE DE LA DELEGACION DE PANAMA EN LA PRESIDENCIA

Momentos antes de las recepciones oficiales estuvo en la Presidencia a saludar al Presidente de la República, el Ministro de Relaciones de Panamá y Delegado a la V Conferencia, señor Narciso Garay, acompañado [illegible] Ministro de Panamá, señor José Lefeuvre y por el Secretario General de las Conferencias, señor Rivas Vicuña.

LOS DELEGADOS DE NICARAGUA EN LA PRESIDENCIA

LA CODIFICACION DEL DERECHO INTERNACIONAL EN AMERICA

El Delegado de Chile a la Conferencia de Santiago y miembro de la Comisión de Juristas, don Alejandro Alvarez, ha presentado a la Conferencia un interesante informe sobre la Codificación del Derecho Interacional en América.

CONSULES GENERALES EN EL BRASIL Y EN URUGUAY

Ha sido acordada la permuta de nuestros Cónsules generales en Uruguay, don Julio César Campos, y en el Brasil, don Héctor Mujica P.

SOLAMENTE
CAFÉ

Bahre y Cía.-Depart. Café
Valparaíso - Santiago - Talcahuano

"Especifico Boliviano Benguria"

Unico reconstituyente del cabello que devuelve a las Canas en corto tiempo el color natural; ataca la Caspa, evita la caída; cura la Calvicie, haciendo salir nuevo y abundante pelo al poco tiempo de usarlo.

Es una preparación vegetal limpia e inofensiva; y como regenerador del cabello es insuperable.

Ventas únicamente en MONEDA N.o 875, (altos)
Dr. RAFAEL BENGURIA B. — CASILLA 2426 — SANTIAGO
Atiendo pedidos de provincias

INFORMACIONES CABLE

DE NUESTROS CORRESPONSALES ESPECIALES, VIAS EASTERN Y ALL AMERICA CABLES, INC., Y DE "THE UNITED PRESS"

LA SITUACION INTERNA DE ALEMANIA SE AGRAVA POR MOMENTOS, DEBIDO A LAS ACTIVIDADES DE LOS COMUNISTAS E HITTLERISTAS

Una gran trágica se extingue

Sara Bernhardt se encuentra moribunda. — Se teme que no amanezca

Sara Benhardt se está muriendo

PARIS 24. — Sara Bernhadt ha tenido una recaída. Los doctores se muestran de lo más pesimistas, llegando a predecir que la muerte se puede producir esta noche.

La condición actual de Sara Bernhardt es la resultante de la crisis que le ha hecho su enfermedad de uremia, y que le empezó el Martes. Los doctores no se habrían pronunciado desde ese día hasta ayer, informando a la familia secretamente y ordenando que no se permitiera la entrada a los extraños a su residencia.

Esta mañana seguía peor. — (U. P.)

SE TEME QUE SARA BERNHARDT NO AMANEZCA

PARIS, 24.—Un lacónico boletín firmado por los seis doctores que atienden a Sara Bernhardt, dice que ella se ha agravado, reservándose el pronóstico y cerrándose la entrada de sus amigos, a las habitaciones de la enferma.

No hay muchas esperanzas de que ella alcance a pasar esta noche.—(U. P.)

SARA BERNARDT, EN SU DELIRIO RECITA ROLES DRAMATICOS

PARIS 25.—A las 5 P. M., Sara Bernhardt, en su delirio se imaginaba estar en las tablas y empezó a recitar roles dramáticos. Los miembros de la familia lloraban amargamente al lado de la enferma.—(U. P.)

Se pedirá al Senado el desafuero de M. Berthelot

PARIS, 24.—Se ha sabido que Felipe Berthelot será primeramente procesado por prevaricación, después de lo cual el Procurador General de la Nación pedirá al Senado que conceda el desafuero a M. Andrés Berthelot, para poder procesarlo por haber sobornado a su hermano.—(U. P.).

SARA BERNHARD REHUSA TOMAR MEDICINAS

PARIS, 24.—A las 10 P. M., Sara Bernhardt sigue empeorando y se niega a tomar las medicinas que le proporcionan sus médicos. —(U. P.)

SEIS DOCTORES ATIENDEN A SARA BERNARDT

PARIS 24. — Cuatro doctores permanecen a la cabecera de Sara Bernhardt, y han sido llamados dos más. — (U. P.)

SARA BERNHARD RECOBRA MOMENTANEAMENTE EL CONOCIMIENTO

PARIS, 24. — Sarah Bernhardt recobró el conocimiento durante media hora. Dirigiéndose a su hijo Mauricio, le dijo: "Esto va muy despacio, pero no sufro. No llores". Pronunciadas estas palabras volvió a cerrar los ojos.

Los doctores volvieron a inyectarle alcanfor.—(U. P.)

$ 1.80 Black Cat

Cigarrillos importados. Desde el Martes estarán en venta en todos los locales de las :: CIGARRERIAS UNIDAS ::

LABORATORIO CLINICO
— DEL —
Dr. Leonidas Corona T.
SANTIAGO
Delicias 868. — Teléfono 2483
Reacción Wassermann Sección de Química. Sección de Bacteriología.
AUTOVACUNAS N|o

LA PRENSA NORTEAMERICANA ANTE LA CONFERENCIA DE SANTIAGO

LA OPINION DE LOS PRINCIPALES DIARIOS DE NUEVA YORK SOBRE SUS POSIBLES RESULTADOS

NUEVA YORK, 24.—El corresponsal de "The Evening Post" en Washington, al comentar la inauguración de la Conferencia de Santiago, que se llevará a cabo mañana, dice que ella se realizará no bajo los mejores auspicios.

Todas las Repúblicas del Continente, con excepción de México, Perú y Bolivia, han enviado sus representantes; pero, el Brasil anunció recientemente que aceptaba el "statu quo" como base para la potencia naval, con lo cual ha oscurecido considerablemente la perspectiva de una limitación de armamentos, en la época actual, entre las naciones suramericanas.

Sin embargo, la Conferencia será digna de ser presenciada.

"The Evening Sun", en un editorial, recuerda las convulsiones que ha tenido que soportar el mundo desde la Conferencia anterior; pero, agrega que, al fin y al cabo, las relaciones entre los países mericanos, durante todo ese período no han tropezado con una esquina fatídica, en cualquiera de sus caminos. Para poder mantener esta estabilidad en las relaciones, tienen ahora que afrontar, los delegados, materias más graves que cualquiera de las Conferencias anteriores.

Un completo acuerdo, respecto de cualquiera de los diecinueve puntos del programa, tendría una repercusión importante en el porvenir del hemisferio occidental. El recuerdo de las cuatro Conferencias anteriores no inspira una visión de resultado concreto para la V.; bastaría que ésta revelara que en los últimos trece años se ha hecho progresos hacia una mayor simpatía Panamericana, reduciéndose en cambio las suspicacias.

La proposición uruguaya de la Asociación de Naciones tropezará con grandes dificultades. Respecto de ese punto, hay posibilidad de un fracaso, si bien éste a nadie perturbaría.

Frente a esa posibilidad de fracaso, están las de éxito en la probabilidad de una mayor coordinación en los acuerdos comerciales.

"The New York Tribune", después de hacer un resumen del período que siguió a la guerra, hace notar que los Estados Unidos se han aislado del mundo exterior, suspendiendo su participación en los asuntos de sus aliados europeos a pesar de que casi todos los países americanos han adherido a la Liga de las Naciones; "pero,—agrega—la reconstrucción realizada por Mr. Hughes en los últimos dos años, es un hecho memorable como sólo puede encontrarse en la historia diplomática americana. "Ha dado una nueva vitalidad al Panamericanismo".

POLICALCINE
TONICO NERVIOSO Y CEREBRAL RECALCIFICANTE
DEPOSITO JENERAL EN BOTICA FRANCIA
ESTADO 154
Y EN TODAS LAS BOTICAS

Esperando el fallo del Consejo Supremo de Guerra

Se cree que serán condenados sesenta jefes militares

MADRID 24. — Las sentencias que habrá de pronunciar pronto el Tribunal Supremo de Guerra, sobre las causas pendientes, han impresionado fuertemente a la opinión, la que desea que se impongan sanciones por el desastre de Marruecos, incluso al propio ejército.

El Gobierno está preocupado de la extensión que puedan alcanzar las condenas, las que probablemente afectarán a sesenta jefes y oficiales.

El Consejo de Ministros ha sido aplazado para deliberar sobre asuntos políticos.

Pronto deberá ocuparse del curso de la actuación del Consejo Supremo de Guerra, asunto que tiene muy preocupados a los Ministros.

Como los condenados militares pierden su carácter militar, desde el momento en que ingresan a la prisión para cumplir sus condenas, para evitar que estén en contacto con los reos de delitos comunes, los Ministros de Justicia y de Guerra se han puesto de acuerdo para habilitar un edificio exclusivamente destinado a los presos militares. — (U. P.)

LOS PREPARATIVOS PARA LA CON FERENCIA DE SANTIAGO

UN SALUDO DEL PRESIDENTE DON MARCELO DE ALVEAR

BUENOS AIRES, 4.—El Presidente de la República ha dirigido un telegrama al Presidente de la Conferencia de Santiago, en el que formula votos por el éxito de las iniciativas que serán objeto de deliberación en esa importante asamblea y saludando a todos los delegados.—(Especial).

LA DOCTRINA MONROE EN LA CONFERENCIA

RIO JANEIRO, 24.—"A Patria" refiriéndose a la Conferencia de Santiago dice que sin duda e la suministrará la oportunidad de hacer nuevas declaraciones o dar una nueva interpretaciones a la doctrina Monroe.

Declara asimismo que la cuestión esencial que se tratará en dicha Conferencia es la de los ar mentos. Al efecto urge que acepte el consejo del señor D Starr Jordán, quien expresa no existe cuestión al respecto existir en ella no puede narse por el arbitraje.—(U. P.)

COMENTARIOS DE UN DIA BRASILEÑO

RIO DE JANEIRO 25.— Paiz" se congratula de ver que Conferencia de Santiago de curiosidad e interés, no sólo América, sino también en E

"Europa—dice—comienza a mentar que vamos a hacer", agrega que ese interés es una na señal, que la fuerza políti Continente sube mucho con esas apreciaciones alrededor reunión libre de la América mocrática, pues, cimenta más la unión, en contraste los odios que todavía destr la vieja Europa.—(Especial).

GRAN BRETAÑA

Oxford se adjudica las regatas

LONDRES 24. — La Universidad de Oxford ganó las regatas.—(U. P.)

LA UNIVERSIDAD DE OXFORD GANO POR UN BOTE LAS REGATAS

LONDRES 24.—En las carreras habidas hoy en el Támesis, ganó el equipo de la Universidad de Oxford por cerca de un bote de ventaja.—(U. P.)

ALEMANIA

DESCUBRIMIENTO DE UN DEPOSITO DE ARMAS

BERLIN, 24.—La policía anuncia haber descubierto un gran depósito de material bélico, que evidentemente tiene alguna conección con los planes pangermanista, lo cual se puso en conocimiento del Procurador General del Estado Federal.

Se han dictado órdenes de arresto contra cuatro oficiales, un profesor y dos civiles más.—(U. P.)

Invención de un nuevo anestésico

BERLIN 24.—El profesor K. Gauss ha inventado un nuevo anestésico, denominado "Narcylene", compuesto de oxígeno y acetileno purificado con aceite de pino para evitar el olor del acetileno.—(U. P.)

DISOLUCION DEL PARTIDO GERMANICO

BERLIN, 24.—El Gobierno prusiano autorizó la disolución del partido germánico fundándose en que el partido mantiene abiertamente el movimiento naciona cialista.—(U. P.)

Las actividades de l hittleristas y comunistas

BERLIN, 24.—El Ministro Interior de Prusia ha lanzado proclama a la policía de to Prusia, encargándole estar lis vista de "la amenaza de una tativa de los comunistas", nando que la mitad de los vos permanezcan acuartelados resto dentro del radio del

Se informa que Hittler tiene intención de marchar sobre B habiendo convocado a sus par rios a reunirse para unas " bras".

Se ha adoptado medidas ciales para proteger el Reich y la Dieta prusiana, duplicando el número de las patrullas en calles de Berlín.

El Gobierno bávaro declara cialmente que nada sabe de preparativos de los hittleristas. (U. P.)

RUSIA

POLONIA INTENTARA ATA CAR A DANZIG

MOSCOU 24. — Respondiendo a una pregunta respecto a la titud de Rusia ante las informaciones de que Polonia intenta car Damzig, un alto personaje los círculos del Soviet, dijo:

"El Gobierno ruso y en los círculos oficiales se considera más seria la llamada de los vistas polacos, con el propósito atacar Danzig, según las informaciones divulgadas por la prensa laca. Esto significaría una agresión y demostraría la pol militarista de Polonia que a mente resulta la más seria ame za de la paz". — (U. P.)

Para Transmisiones

— OFRECEMOS: —

EJES DE ACERO DE TODAS DIMENSIONES
POLEAS DE MADERA DE LA ACREDITADA MARCA "DODGE".
DESCANSOS AUTOMATICOS, MACHONES, ACEITERAS CORRIENTES Y DE GOTA VISIBLE.
GRASERAS Y ACEITERAS DE MANO.
GRASA Y ACEITE LUBRICANTE DE PRIMERA CALIDAD.

Depto. de Mercaderías de
Morrison & Co.
AHUMADA 65-77 :-: SANTIAGO

CIGARRILLOS
CAPSTAN
1.80
BRITISH - AMERICAN TOBACCO Co. (Chile Lda)

Westminster
$ 2.40 La CAJETILLA

SEMILLAS
ALFALFA DEL HUASCO
Purificada en nuestro establecimiento.
CEBADA CHEVALIER
Purificada por los señores Correa & Cía.
AVENA NEGRA
Proveniente de semilla importada y reproducida en la zona Sur.
Ofrecen para entrega inmediata:
Williamson & Compañía
BANDERA ESQUINA CATEDRAL

CUELLOS CORONA DOUBLE WEAR
Un Modelo Para Cada Ocasión

WASHINGTON
Altura. 2½. 3½. 4 y 4½ cmts

Todos los nombres de los CUELLOS "CORONA" están registrados. Sin embargo, nombres iguales o imitados aparecen en cuellos de otras marcas que de otro modo no se venderían. Por esto no debe usted comprar ningún cuello que no tengan la marca "CORONA"

Si no la tiene, es falso.

Exija la marca "CORONA" en cada cuello

A los señores Delegados
— A LA —
V Conferencia Pan-Americana
DIPLOMATICOS E ILUSTRES HUESPEDES QUE NOS VISITAN

Ofrece las mejores cotizaciones en plaza para el cambio de sus monedas, de oro o billetes, en moneda corriente chilena, la antigua y acreditada

CASA E. TURRI
SANTIAGO.—Huérfanos 955 VALPARAISO.—Calle Prat 118
BUENOS AIRES.—Galería Güemes 356.

REMATE

Avisamos a los interesados y al público en general, que el 27 del presente, a las 9 A. M., serán sacadas a REMATE, con arreglo a la ley, las prendas de plazo vencido comprendidas entre los números 10563 al 11332.

"LA EQUITATIVA"
DELICIAS 851 A 857

LOTERIAS -:- E. TURRI

Las palabras LOTERIAS y E. TURRI han llegado a ser, para el público chileno, sinónimos. E. TURRI es también sinónimo de casa afortunada por la gran cantidad de billetes con premios gruesos que remite a Chile en cada sorteo de las Loterías argentina y uruguaya.

Si Ud. es aficionado a tentar suerte en la Lotería, pida sus billetes solamente a la afortunada CASA E. TURRI; y tenga la SEGURIDAD COMPLETA que si Ud. está predestinado a ganar un buen premio, no lo obtendrá sino por medio de esta Casa, que cuenta con el más grande surtido de numeraciones.

PROXIMO SORTEO
DE LA LOTERIA NACIONAL ARGENTINA
DIA 5 DE ABRIL, de $ 100,000 argentinos:
Billete ENTERO: $ 85; QUINTO: $ 17 chilenos
DIA 6 DE ABRIL, de $ 20,000 argentinos:
Billete ENTERO: $ 30; QUINTO: $ 6 chilenos

Casa E. TURRI
BUENOS AIRES
Galería Güemes Núm. 356

PROXIMO SORTEO
DE LA LOTERIA DEL HOSPITAL DE CARIDAD DE MONTEVIDEO
(EN PESOS ORO URUGUAYOS)
DIA 5 DE ABRIL, de $ 20,000 uruguayos:
Billete ENTERO: $ 55; QUINTO: $ 11 chilenos

GRAFICAS DEL EXTERIOR

LOS ORIGINALES DE TODOS LOS CABLEGRAMAS QUE SE INSERTAN EN ESTA SECCION, ESTAN A DISPOSICION DEL PUBLICO EN ESTA IMPRENTA.

EL PROBLEMA ELECTORAL EN GRAN BRETAÑA

por DAVID LLOYD GEORGE

LA EVOLUCION HACIA EL SUFRAGIO UNIVERSAL, DESDE LA APROBACION DE LA LEY DE 1842.-LA LUCHA SOSTENIDA POR DISRAELI Y GLADSTONE EN FAVOR DEL AUMENTO DE LOS SUBDITOS CON DERECHO A VOTO

LA MARCHA ASCENDENTE DE LA DEMOCRACIA: EN 1842 EL TRES POR CIENTO DE LA POBLACION TENIA DERECHO A VOTO; AHORA PUEDE EMITIR SUS SUFRAGIOS TODA LA POBLACION ADULTA

La gran guerra, cuyo peso hubieron de soportar todos los súbditos británicos, tanto hombres como mujeres, fué decretada por los representantes de una ínfima parte de la población

LA APATIA DE LOS NUEVOS ELECTORES PARA ACERCARSE A LAS URNAS. — ESTE FENOMENO SE OBSERVA EN TODAS LAS DEMOCRACIAS MODERNAS

EL ACTUAL SISTEMA ELECTORAL BRITANICO PUEDE TRAER COMO CONSECUENCIAS EL CONTROL DE TODA LA RIQUEZA DE LA NACION POR LOS SOCIALISTAS O LABORISTAS

(Transmisión cablegráfica de All America Cables Inc. — Derechos exclusivos de publicidad adquiridos por "La Nación" para todo Chile)

LONDRES, 24. — La tendencia demostrada por Gran Bretaña, mediante las elecciones efectuadas durante las últimas semanas, ha llamado la atención de todos sobre las fuerzas de los laboristas en el nuevo electorado inglés y ha hecho que los individuos ponderen sus posibilidades de éxito en una forma que no les había permitido pensarlo una elección general.

La democracia, en el sentido de un gran Estado gobernado por la autoridad absoluta y sin trabas de sus propios ciudadanos, sin distinción de rango o condición, es un experimento moderno. Los Estados Unidos de América representan hoy, en el mundo, la más antigua de las democracias.

¿Cuántos se han dado cuenta de que Gran Bretaña se trasformó en democracia, por primera vez, en 1917? Hasta esa época la mayoría de su población adulta no tenía participación alguna en la elaboración o administración de las leyes que regían sus existencias.

Los Estados Unidos de América, Francia e Italia, han adoptado el sufragio universal como base de autoridad hace muchos años. Así lo habían resuelto también los Dominios británicos, pero Gran Bretaña misma, la defensora de las instituciones representativas se había abstenido hasta hace poco de experimentar el sufragio de los adultos.

Antes de la reforma de la ley de 1832, el total del electorado, en este país representaba solamente el tres por ciento de la población. La distribución del poder, entre ese escaso porcentaje, estaba en tal suerte arreglada que ese tres por ciento representaba en verdad, en definitiva, no más, en el mejor de los casos, del poder del uno por ciento.

Una generación de tumultos y agitaciones que casi culminó en una revolución logró por fin conseguir la adopción de una medida que aumentaba ese tres por ciento al cuatro y medio por ciento de la población. Es verdad que la distribución de los votos era más equitativa, pero aún así, el llamar una democracia a ese porcentaje ridículo habría constituído sencillamente una ridiculez.

Se produjo otra generación de creciente agitación, y ésta terminó también en forma violenta, y su resultado fué que Disraeli, uno de los más intrépidos y felices estadistas británicos, duplicó el electorado. Esta medida aumentaba el número de los votantes al nueve por ciento de la población.

La acción audaz de Disraeli horrorizó a muchos de sus aristocráticos partidarios y molestó a numerosos liberales. Bob Lowe había pronosticado ya las calamidades que resultarían de las cautelosas proposiciones de Gladstone.

Siete años más tarde se presentó la elección del primer Parlamento Tory después del año 1841. Esto es lo que sucede muy a menudo con las profecías de aquellos que siempre temen de que el mal tiene que resultar de la justicia.

Quince años después de las medidas adoptadas por Disraeli, la Administración Gladstone agregó un nuevo siete por ciento al electorado.

Las proposiciones de Gladstone, que aumentó al número de los votantes al dieciséis por ciento de la población total fueron objetadas en forma tan violenta que casi precipitaron una crisis constitucional de primera magnitud. Sin embargo, fueron llevadas finalmente a la práctica y fueron las que se mantuvieron hasta la gran guerra.

El electorado que, por intermedio de sus representantes había aceptado el reto de Alemania en 1914, y era, por consiguiente responsable de haber envuelto al país en esa costosísima y sanguinaria guerra que haya tenido que soportar, representaba únicamente el seis por ciento de la población total del país y, aproximadamente, la tercera parte de la población adulta.

La ley de conscripción hizo que el país se diera cuenta de la injusticia de semejante estado de cosas. Millones de individuos se vieron obligados a arriesgar sus vidas en defensa de una política que no habían contribuído a laborar, no habiendo tenido parte alguna en la designación del Parlamento que había resuelto una cuestión de tanta importancia para todos los ciudadanos.

Millones de mujeres tuvieron que hacer frente a ansiedades y terrores peores que la muerte, debido a la prosecución de esa política y aún no se había permitido a mujer alguna manifestar su opinión en la designación de los dirigentes que las llevaban al sacrificio. Se estimó que esto era tan injusto que, al terminar la guerra que había llevado a los hombres a un plan superior de equidad, este error fué corregido. De allí resultó la mayor de todas las leyes liberales: la ley de 1917 que, por primera vez en la historia, convirtió el sistema británico de Gobierno en una democracia.

¿Cuál ha sido su resultado?

Mr. Austen Chamberlain, en su carta publicada la semana pasada, llama la atención sobre una de las formas en que está operando. Recalca el hecho, conocido ya de todos los hombres que han tenido que experimentar las peripecias de una elección disputada, de que cerca de la mitad del nuevo electorado no está ligado a partido político alguno. Si se deduce del total el número de los antiguos electores que ya están ligados a los partidos, se encuentra como consecuencia, después de estudiar el resultado de las elecciones, que más de la mitad del electorado estaba libre de amarra alguna, sin ancla y listo para ser remolcado por el primer partido que viniera en su ayuda.

Millones de nuevos electores eran demasiado indiferentes o demasiado indecisos, respecto de las cuestiones políticas, para afiliarse a credo alguno ante las urnas.

En las peleadas elecciones verificadas en Enero de 1910, el 92 por ciento de los electores se presentó a las urnas. En la segunda elección, ocurrida en el mismo año, el porcentaje fué de 98. La pequeña diferencia que se observa en la concurrencia de los electores, en ambas ocasiones, puede atribuirse al hecho de que los registros eran antiguos. Comparemos ahora esos resultados con los de las dos elecciones que se han llevado a cabo desde las franquicias concedidas en 1917.

En la elección de 1918 se presentó únicamente el 64 por ciento de los inscritos, resultado éste que puede explicarse mediante la inevitable apatía política que siguió a la gran guerra. El pulso del partidarismo latía débilmente y en forma irregular; las organizaciones de los antiguos partidos, después de cinco años de negligencia, habían caído en completo desuso y los nuevos partidos no habían tenido tiempo aún para perfeccionar sus mecanismos, y esta fué la causa de por qué no se logró realizar con éxito un esfuerzo competitivo para inducir a los seis millones de nuevos votantes a interesarse suficientemente por sus nuevos privilegios, hasta el punto de hacer uso de ellos en las elecciones.

Los cuatro años siguientes fueron de creciente actividad política. Un nuevo partido surgía con bríos especiales. Su organizador principal, Mr. Arthur Henderson, es uno de los más diestros directores de partido de la presente generación y sus obras son de carácter destacado en la organización política de este país.

Los antiguos partidos han dispuesto también del tiempo necesario para reparar su maquinaria y, a la hora de la elección, invitaron a sus organizaciones a trabajar en la medida íntegra de su potencia. El único partido que carecía de organización, en el verdadero sentido de la palabra, era el Liberal Nacional; todos los demás estaban listos para la lucha.

Sin embargo, en la elección de Noviembre, cerca de cinco millones de electores estuvieron lo suficientemente interesados en la lucha para tomarse la molestia de hacer constar sus votos. Quedó demostrado un aumento del diez por ciento en el número de los votantes, comparado con el de las elecciones anteriores, pero aún queda cerca de un veinte por ciento, deducidos los que no pueden presentarse a las urnas por fallecimiento, enfermedad, traslado, etc., que permaneció en sus casas y que no pudo ser persuadido, ni por los llamamientos personales y públicos, ni por la presión ejercida por tres o cuatro grandes organizaciones, a apartarse algunos centenares de yardas de su camino, para colocar una simple cruz en la cédula electoral que les esperaba.

Las elecciones municipales escribieron una página aún más desalentadora de apatía. Pero esta es ya una historia antigua. Con dificultad logró el antiguo electorado, con todo su experimentado entrenamiento, acariciar a los nuevos electores hasta el punto de inducirles a visitar las urnas donde se determinaba el buen o mal gobierno de las ciudades en que respiran, viven, trabajan, gozan y descansan. Sin embargo, su demostración, a pesar de todo, fué mejor que la de los recientemente ungidos votantes.

¿Cómo puede compararse este resultado con el de la democracia de los otros países? En Francia no es mejor y entiendo que en el mundo entero es peor.

El porcentaje de los electores que concurren a las urnas, en los Estados Unidos, fluctúa de acuerdo con el interés despertado por cada elección, y, bajo ese aspecto, América no difiere de Gran Bretaña.

No he podido tener en mi mano la estadística referente al porcentaje de los votantes en la última elección presidencial, pero, según se desprende de los datos que he logrado obtener, fué más subido que el nuestro en las elecciones generales.

Los alemanes, en sus últimas elecciones, pudieron recoger los votos del 89 por ciento de sus electores. Italia acusó un porcentaje muy inferior.

Si más de cuatro millones de votantes no se presentan a las urnas, es posible que ocurra cualquiera cosa. Está a la vista que no tienen interés alguno en los conflictos políticos ordinarios que preocupan la mente de sus conciudadanos, pues, de otro modo, la excitación que habrían despertado dos elecciones generales habría provocado de su parte tal manifestación de partidarismo que se habría notado en la elección de los candidatos; pero un día vendrá en que se suscite una cuestión capaz de despertar a los más aletargados. ¿Cuál será ella? y ¿qué actitud adoptarán cuando se presente? ¿Quién logrará atraer las miradas de la multitud cuando sea preciso resolverla? Mucho depende de las respuestas a estas preguntas.

Puede ser que se trate de formar un grupo compacto para defender la propiedad amenazada por teorías rapaces. Puede ser que se trate de acudir apresuradamente para proteger los hogares amenazados por la riqueza avara y aún los que ya han votado pueden estar sujetos a repentinos cambios de opiniones.

Hemos visto lo que ha ocurrido en Mitcham, Willesden y Edgehill; esas tres constituyencias eran consideradas, sin embargo, como de las más seguras de Inglaterra y esto por muchas razones.

Entre los numerosos factores inquietantes que se divisan, hay uno que debe ser considerado con mucho cuidado cuando se presente una nueva elección y es que, de acuerdo con el sistema actual, la minoría de los electores puede usurpar el dominio absoluto de las fortunas del reino, durante cinco años. Es esta una de las fallas del sistema de agrupación.

La presente mayoría parlamentaria ha sido elegida por un total de votos que representa muy poco más de la cuarta parte del electorado completo y la tercera parte, más o menos, de los que depositaron sus votos.

Si los resultados de Mitcham y Edgehill pueden servir como pronóstico de lo que ocurrirá en las elecciones generales, el partido obrero será el que logrará la dichosa tercera parte y un semejante resultado de las votaciones, en todas las constituyencias, les colocaría fácilmente en esa posición.

Los Estados Unidos han organizado su numeroso electorado en lo que, a nuestro juicio, representa una disciplina perfecta, pero, durante su desarrollo, han atravesado por numerosas tribulaciones, incluyendo en ellas la hoguera de una terrible guerra civil.

Italia se ha visto impelida a corregir el trabajo de las instituciones democráticas mediante un despliegue de fuerzas.

Gran Bretaña puede movilizar y disciplinar sus fuerzas electorales con menos perturbaciones. Pero tiene un partido socialista que ha visto aumentar sus adherentes por millones en menos de diez años, y que aún continúa aumentando, y su miembro más solemne propuso en la Cámara de los Comunes una moción solemne en favor de la abolición de la propiedad privada. Los diputados elegidos por cuatro millones y medio de votantes se pronunciaron en favor de esa moción y, si dentro de cuatro años han logrado agregar otro millón de electores a los que ya han llevado a las urnas, los socialistas estarán en posición de poder hacer inscribir esa moción entre las leyes del Estado.

El aumento de sus adeptos registrado entre los años 1918 y 1922 permite conjeturar para dentro de cuatro años, un incremento, en el número de sus partidarios, mayor del que necesita para lograr sus fines.

LA VELOCE

COMPAÑIA ITALIANA DE NAVEGACION (VIA PANAMA)

El magnífico Vapor Correo de Pasajeros y carga

ALBARO

Llegará el 1.o de [illegible], para [illegible] [illegible]-ás para los puertos del Norte: Perú, Ecuador, Centro-América, Bar[illegible] y GENOVA.

CLASE ÚNICA (Camarotes de 2 plazas) 270 [illegible] americanos el pasaje.

(Se recibe carga para Nueva York, con trasbordo en [illegible]bal).

Para pormenores referentes a carga y reserva de pasajes, dirigirse a los Agentes Generales, señores:

REISER, PETITBON y Cía.

DEPARTAMENTO VAPORES

SANTIAGO: ESTADO 91; CASILLA 69

VALPARAISO: BLANCO 891; CASILLA 1397

Perdices

CODORNICES, TORTOLITAS, POLLOS, GALLINAS, CONSERVAS FINAS

Empanadas especiales.

Casa Mazzarelli

DELICIAS 847.— TEL. 5104

PILAS PARA LINTERNAS

BATERIAS DE 3 Y 4½ VOLTS

RECIBIO LA

.E. CHILENA ALEMANA

SANTO DOMINGO 1051

M-29

Dr. OSCAR BEZANILLA

DENTISTA

Especialidad dentaduras artificiales y extracciones indoloras. Regresó. Plaza Yungay. Libertad 666. Teléfono 40, Yungay.

JABON

BORAXOL

El mejor jabón de tocador

PRIMER PREMIO. EXPOSICION INDUSTRIAL

WILLS SMOKING MIXTURE

TABACO PARA CACHIMBA O CIGARRILLO

PAQUETE DE 50 GRAMOS $ 3.00

SMOKING
MIXTURE.
W.D.&H.O.WILLS.
BRISTOL.

BRITISH - AMERICAN TOBACCO Co. (CHILE) LTD

Compañía Maderera "MALVOA"

Gerencia: Bandera N.o 75, Dept. 127 - Tel. Ing. 1279 - Casilla 672 - Dirección Telegráfica: "MALVOINA"

Barracas: DELICIAS 2775 (esquina Libertad) - TELEFONO INGLES 1450
Av. San Eugenio 43 (costado Oriente Estación Ñuñoa) - TEL. ING. 65, Sta. Elena

Existencia permanente de:

Puertas y Ventanas, tipos de Catálogo.
Maderas del país, en bruto y elaboradas
Roble especial para envigados.
Molduras de todas clases
Maderas para carroceros.
Yugos de lingue.
Luma.
Rayos.

La Compañía Maderera "Malvoa" se distingue en la fabricación de puertas y ventanas de tipos especiales EMPLEANDO PARA TODOS SUS ARTICULOS ELABORADOS, MADERAS TERMINADAS DE SECAR EN SECADORES MODERNOS

Zócalos.
Alerce seco.
Duelas de raulí.
Mangos para escobas.
Tejuelas de raulí y alerce.
Rodrigones, Postes para cierros.
Cajones vineros y para todas industrias
Listones machihembrados para piso y cielo, etc., etc.

Bosques Aserraderos y equipos de FF. CC. propios. Contando la Compañía con 75 wagones que trafican por las líneas de Estado, se pueden atender pedidos de cualquier magnitud

Sucursales: Valparaíso, Concepción, Renaico, Lautaro, Temuco, Freire

LA QUINTA CONFERENCIA PANAMERICANA

SUS DOS CUESTIONES FUNDAMENTALES

La América latina en el concepto de los escritores y pueblo estadounidenses. — La organización de la gran Conferencia del Nuevo Mundo, ideal de los Estados Unidos

LA CAMPAÑA DE UN GRUPO DE PUBLICISTAS DE NORTE-AMERICA EN FAVOR DE UNA "CONFERENCIA POLITICA"

La forma en que, posiblemente, se desarrollarán los acontecimientos en la Conferencia de Santiago

Editorial de "La Nación" de Buenos Aires

BUENOS AIRES, 24.— "La Prensa" publica hoy, bajo el título: "La Quinta Conferencia Panamericana.— Sus dos cuestiones fundamentales", el siguiente editorial:

Hoy se celebrará en Santiago de Chile la solemne apertura de las sesiones de la Quinta Conferencia Panamericana, última de la serie que comenzó en Washington hace 33 años, en 1890.

El acontecimiento internacional, de singular trascendencia americana, se presta a dos órdenes de consideraciones, de palpitante interés: las que se refieren a los resultados de las cuatro primeras conferencias, después de 33 años de labor y de propaganda, de la política panamericana, iniciada por el eminente estadista Blaine; y las que, de una manera especial y directa, atañen a la Conferencia de Chile, su oportunidad y sus resultados.

De la política panamericana se ha hablado y escrito excesivamente; pero por regla general, en los Estados Unidos y fuera de ellos, se improvisa, se trata superficialmente el tema, con una lamentable falta de información de las condiciones propias de cada Estado americano.

Para una buena parte de los escritores de los Estados Unidos y para la gran mayoría del país, Haití y la República Argentina, Santo Domingo y el Brasil, Panamá y Chile, son naciones que caben en la denominación general de Sur América o de América Latina, y las tratan con el mismo concepto que si fueran una unidad etnográfica, económica, política, social y lingüística.

Otros publicistas, y son una legión, solamente se inspiran en los intereses, ideas inexactas e incompletas en la influencia y en las aspiraciones de los Estados Unidos. Para ellos el Nuevo Mundo debe alejarse de Europa y concentrarse con ellos, bajo la forma de una confederación dirigida desde Washington. En repetidas ocasiones lanzaron la trascendental idea y la prestigian ahora mismo.

Y este pensamiento asciende a las regiones oficiales, influye en ellas, y lo patrocinan al fin, como ha sucedido al redactar el programa de la Quinta Conferencia que hoy se inaugura. Cuando el Uruguay presentó su impracticable proyecto de una cuarta Sociedad de Naciones con carácter exclusivamente americano, los Estados Unidos vieron en esta iniciativa la oportunidad de revivir su ideal de la Gran Confederación del Nuevo Mundo, y desechando la fórmula uruguaya consiguieron sustituirla en el programa de la conferencia, en su capítulo IX, con el voto de los nueve plenipotenciarios que forman el Gobierno, un tanto nominal de la Unión Panamericana, la mayor parte de ellos de países vecinos de los Estados Unidos, por la honda fórmula que sigue:

IX. Consideración de medidas tendientes hacia una más estrecha asociación de las repúblicas del continente americano, con el propósito de promover los intereses comunes.

Este tema, que ha sido redactado con gran tacto y habilidad, es correlativo del II, reproducido en este programa porque no ha sido realizado aún el voto. Dice:

II. Organización de la Unión Panamericana, por medio de una convención, conforme a la resolución aprobada por la Cuarta Conferencia Panamericana, en Buenos Aires, el 11 de Agosto de 1910.

Pero conviene advertir que esta resolución solamente se refería a la combinación y cooperación de intereses morales, intelectuales y económicos, con exclusión de toda unificación política.

Conocido el programa de la Quinta Conferencia, fué promovido en Nueva York un intenso movimiento de opinión, que se ha exteriorizado en diarios, revistas y libros. Un grupo de panamericanistas estadounidenses, a cuyo frente se encuentra el publicista de fuste y reputado profesor de Columbia University (Nueva York), Samuel Guy Inman, fundó una revista con el programa de prestigiar la idea de la Confederación del Nuevo Mundo. Inman ha visitado la República Argentina y otros países suramericanos, es profesor de derecho internacioanl en aquella Universidad y secretario de la Sociedad Cooperación de la América Latina. Ofreció últimamente un "lunch" a la prensa de Nueva York en el Aldine Club, recomendando una campaña nacional de solidaridad panamericana. Además de la revista recordada, acaba de publicar un libro titulado "Problemas in Pan-Americanism", libro sano, regularmente informado y benéfico en todas sus partes.

Este grupo de publicistas ha dirigido una circular a los internacionalistas y a la prensa del Nuevo Mundo, prestigiando la Conferencia de Chile y especialmente la sanción del proyecto de "Conferencia Política". He aquí el cuestionario propuesto por el grupo a los dirigentes del Nuevo Mundo:

1. ¿Por qué en el pasado las Conferencias Panamericanas han ejercido poca influencia popular, y cómo lograríamos que la próxima despertara mayor interés?

2. ¿Por qué han fracasado las tentativas de "Confederación" en el pasado, y qué orientaciones nos dan estos fracasos para una "Confederación" en el futuro?

4. ¿Cabría una "Confederación Continental Americana", en la que, sin menoscabar la soberanía respectiva, formaran parte todas las entidades nacionales de América?

13. ¿Qué medios de publicidad y discusión pública, etcétera, serían más apropiados para despertar interés y preparar la opinión pública en general en favor de la V Conferencia Panamericana que se realizará en Santiago de Chile en 1923?

15. Desde luego, las anteriores indicaciones no son más que meras guías de lo mucho que pudiera y debiera hacerse en la V Conferencia Panamericana que se efectuará en Santiago de Chile, y desde luego recibiremos con todo agradecimiento cualquier idea, plan o sugestión original que el escritor se sirva comunicarnos en beneficio de tan altruista y meritoria obra, como es la que habrán de tener entre sus manos los señores delegados a la citada Conferencia Panamericana.

"La Prensa" ha tratado el tema desde que el Presidente Wilson lo puso en el tapete. Hemos demostrado en varios artículos, desde entonces hasta hace pocos días, que es aquél un ideal impracticable. No reabriremos la discusión ahora, cuando, como órgano de un sincero panamericanismo, celebramos la reunión de Santiago. Reservamos el debate de cada voto de la Conferencia, y sobre la actitud de la delegación argentina en élla, para su natural oportunidad.

Diremos, sin embargo, que este tema es para todas las naciones representadas, de tal suerte delicado, como lo reconocen Inman y Bliven, que ellas, sin duda, habrían preferido que no hubiera sido incluído en el programa.

Es probable que el debate lo abra la delegación del Uruguay, con el proyecto de Sociedad o Liga de las Naciones Americanas. En tal caso, la delegación de Estados Unidos hará sentir la disidencia que ya planteó en Washington, introduciendo el tema citado en el programa. Su pensamiento íntimo es llegar por grados a la Confederación de las Naciones de América, a la manera de la histórica Confederación de la Alemania del Norte. El primer paso sería el de agregar a la acción intelectual y económica de la "Unión Panamericana" facultades políticas, que le permitan intervenir en los conflictos internacionales o en las situaciones revolucionarias y en sus consecuencias, en los Estados signatarios.

Se dividirán necesariamente en tres grupos: las unas estarán en contra, cordial, discreta y diplomáticamente las otras, con su independencia vinculada a los Estados Unidos, votarán en favor, sin entusiasmo y lamentando no poder hacerlo con reservas; y las que tienen motivos especiales y transitorios para contemporizar con ellos, desearían una fórmula, que sin rechazar la iniciativa de la Confederación, la aplace "sine die". Tal sería un voto, vago, de que "la Conferencia vería con agrado que se fomente la más estrecha y gradual vinculación política entre los Estados del Nuevo Mundo".

Probablemente ésta, más o menos, sería la solución; y la delegación de los Estados Unidos, procediendo con tacto, la patrocinará al fin, pensando que soluciones continentales tan graves y que absorven las soberanías no se improvisan, ni se imponen; y que es aplicable a su conducta en la política panamericana el aforismo del gato que, ansioso de participar de la taza de leche de una niña, la acariciaba diciendo: "It is better smoothing than scratching".

Esta persistente y discreta tendencia hacia la Confederación, ha sido confirmada en otro serio estudio sobre ella, aparecido en Noviembre en Nueva York, firmado por el prestigioso publicista Bruce Bliven y del cual nos dió noticias brevísimas el telégrafo. Estas y otras numerosas publicaciones han divulgado entre las repúblicas, especialmente al Norte, una amplia propaganda para prestigiar la cláusula norteamericana del programa. Dice Bliven:

La opinión pública en los Estados Unidos ha vivido abrumadoramente ignorante e indiferente respecto a la América Latina, aun cuando el pueblo de la última ha tenido las mejores razones para mirar con ojo penetrante y aprensivo las acciones de su gran vecino del Norte.

La América Latina espe en la Conferencia de Santiago Estados Unidos presenta suerte de definición de su exterior sobre las repúblicas nores por ellos intervenidas tá también profundamente sada en las relaciones de trina de Monroe y de la Li las Naciones.

Es de la mayor importancia dice Mr. Inman—que los Estados Unidos deben enviar a "some sort of Machinery" rimos no traducir) para que pulen ("to handle") los problemas que están apa

---

MATERIALES ELECTRICOS

para Instalaciones de Luz, Fuerza y Calefacción.

Recibimos una nueva partida de materiales para Instaladores.

Utiles Eléctricos de uso doméstico

llegaron nuevos modelos.

Pídanos precios:

Carr & Haynes

AGUSTINAS 1041

TELEF. 3606. — SANTIAGO. — CASILLA 2769

ALAMBRE NEGRO

N.o 14 PARA PASTO

ALAMBRE GALVANIZADO

Nos. 8, 10, 12 y 14

ALAMBRE CON PUAS

Ofrecen:

Williamson & Co.

BANDERA ESQUINA CATEDRAL

¡¡Señores AUTOMOVILISTAS!!

SI DESEAN UNA GASOLINA QUE LES DARA LA MAYOR

VELOCIDAD, ECONOMIA y POTENCIA

:: :: PIDASE SIEMPRE LA AFAMADA MARCA :: ::

"ENERGINA"

: : VENDIDA Y PUESTA A DOMICILIO POR LA : :

Anglo-Mexican Petroleum Co. Ltd.

HUERFANOS 1153 :: :: :: :: TELEFONO 3636

$ 1.80 Black Cat

Cigarrillos importados. Desde el Martes estarán en venta en todos los locales de las -: CIGARRERIAS UNIDAS :-

$ 120

Elegante traje sobre medida. Casimires a elección. Hechura inglesa o yankee. Forros de primera clase.

Sastrería Blanco y Negro

SAN DIEGO 412

Cobrador

DE PROPIEDADES

cuentas comerciales, etc., con fianza y buenas recomendaciones, se ofrece.

Dirigirse:

SAN IGNACIO 350

Ostras

Ostras

Ostras

-HOY-

Recibió muy frescas

— EL —

RESTAURANT

Lion D'or

— DE —

TORT HNOS.

Merced 812-814

San Antonio 386

Teléfono 2935

NOTA. — Próximamente apertura del gran Restaurant

La Bahía

Monjitas 834-846

TORT Hnos.

DEFUNCION

Ha dejado de existir la señora

Teresa González R. de Palacios

Sus restos serán conducidos al Cementerio Católico, hoy Domingo a las 11 A. M. El cortejo partirá desde el Pensionado de San Vicente de Paul.

LA FAMILIA.

DEFUNCION

Habiendo dejado de existir nuestro querido hijo y hermano

Enrique Fernando Krauss R.

Sus restos serán trasladados hoy a las 3 P. M. al Cementerio Disidentes, partiendo el cortejo de su casa habitación, calle Valparaíso 1473.

LA FAMILIA.

DEFUNCION

Habiendo dejado de existir nuestro querido deudo

Miguel Arenas Salinas

Rogamos a sus amigos se dignen acompañar sus restos al Cementerio Católico. El cortejo partirá de su casa habitación, Libertad 1341, hoy a las 5 P. M.

LA FAMILIA.

EXPRESION DE GRACIAS

Damos los más sinceros agradecimientos, a todos los amigos que se dignaron acompañar los restos de don

PEDRO PITTE

LA FAMILIA.

FIERRO

redondo para construcciones

Ofrece a precios fuera de competencia

BANDERA 827

MUEBLERIA Y TAPICERIA

"LA ARGENTINA"

220-BANDERA-220

SANTIAGO

JOSE GURFINKEL

GRAN SURTIDO EN MUEB DE TODOS ESTI

Fábrica: Chiloé 1367 al 13

PRECIOS MAS BAJOS QUE EN OTRAS MUEBL

Antes de efectuar sus compras consulte nuestros p

Cajas Registradoras "National"

de segunda mano reconstruidas

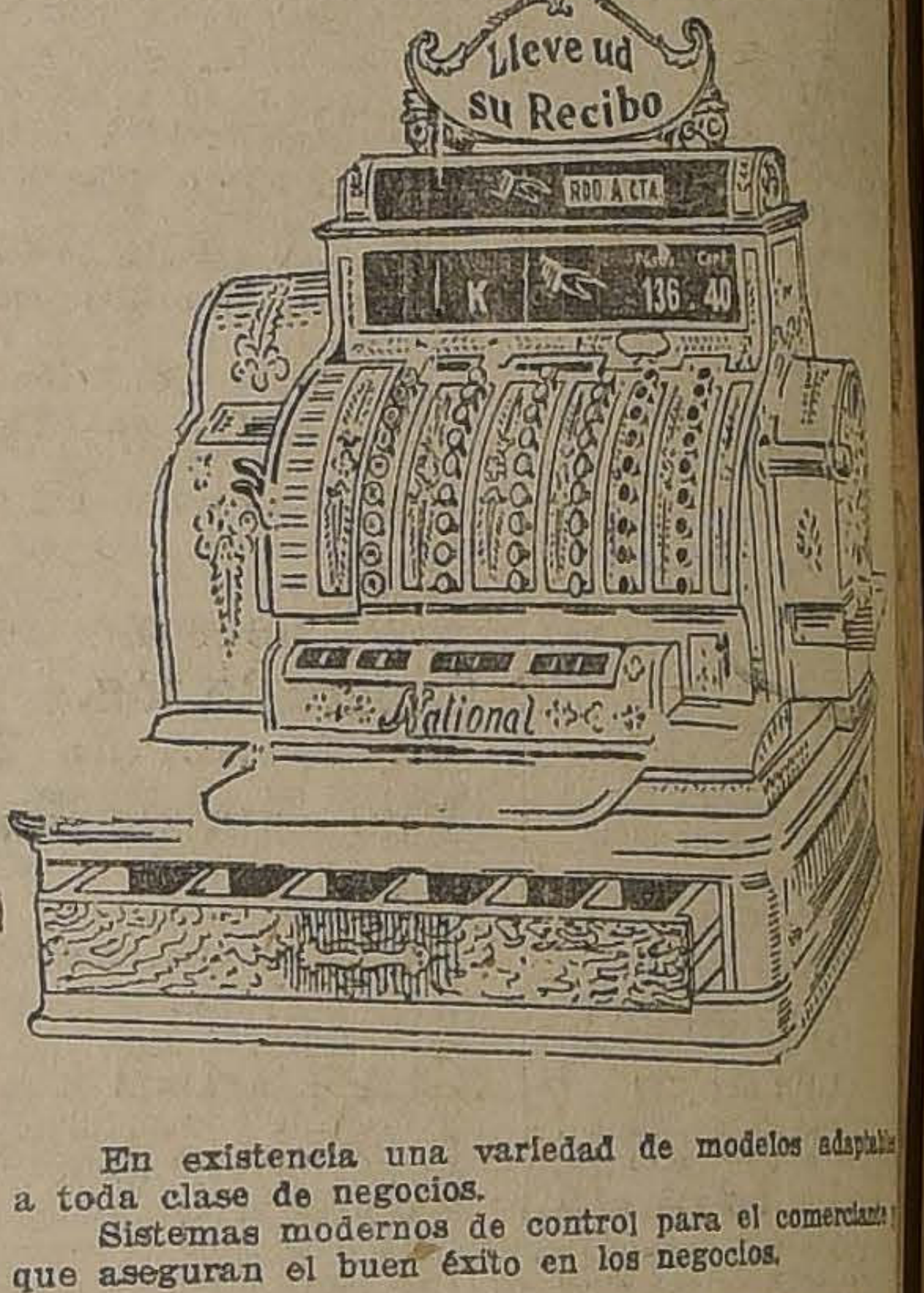

En existencia una variedad de modelos adaptables a toda clase de negocios.

Sistemas modernos de control para el comerciante que aseguran el buen éxito en los negocios.

PRECIOS DE OCASION — VENTAS AL CONTADO

FACILIDADES DE PAGO

Reparaciones atendidas por un técnico mecánico estudios en la Fábrica de The National Casch Register Co. Dayton, Ohio. Estados Unidos.

Repuestos suministrados por una de las principales Fábricas de Cajas Registradoras en Estados Unidos.

Demostraciones prácticas sin compromiso.

David Mc Intyre

BANDERA N.o 109 — CASILLA N.o 253

TELEFONO N.o 3302

FONOLAS PATHE

Desde la más modesta y barata hasta la más lujosa, garantidas por la marca de mundial PATHE FRERES, de PARIS.

Las Fonolas PATHE son los más perfectos de todos los fonógrafos conocidos, porque a su alcance las sublimes y divinas creaciones musicales de los colosos en el arte de la mús del canto.

En nuestros discos PATHE encontrará Ud. el mejor surtido de bailes de moda, precio el más económico de plaza.

GRANDES FACILIDADES DE PAGO :: CATALOGOS GRAT

Una hermosa Fonola Importada y garantida desde $ 300 m|c.

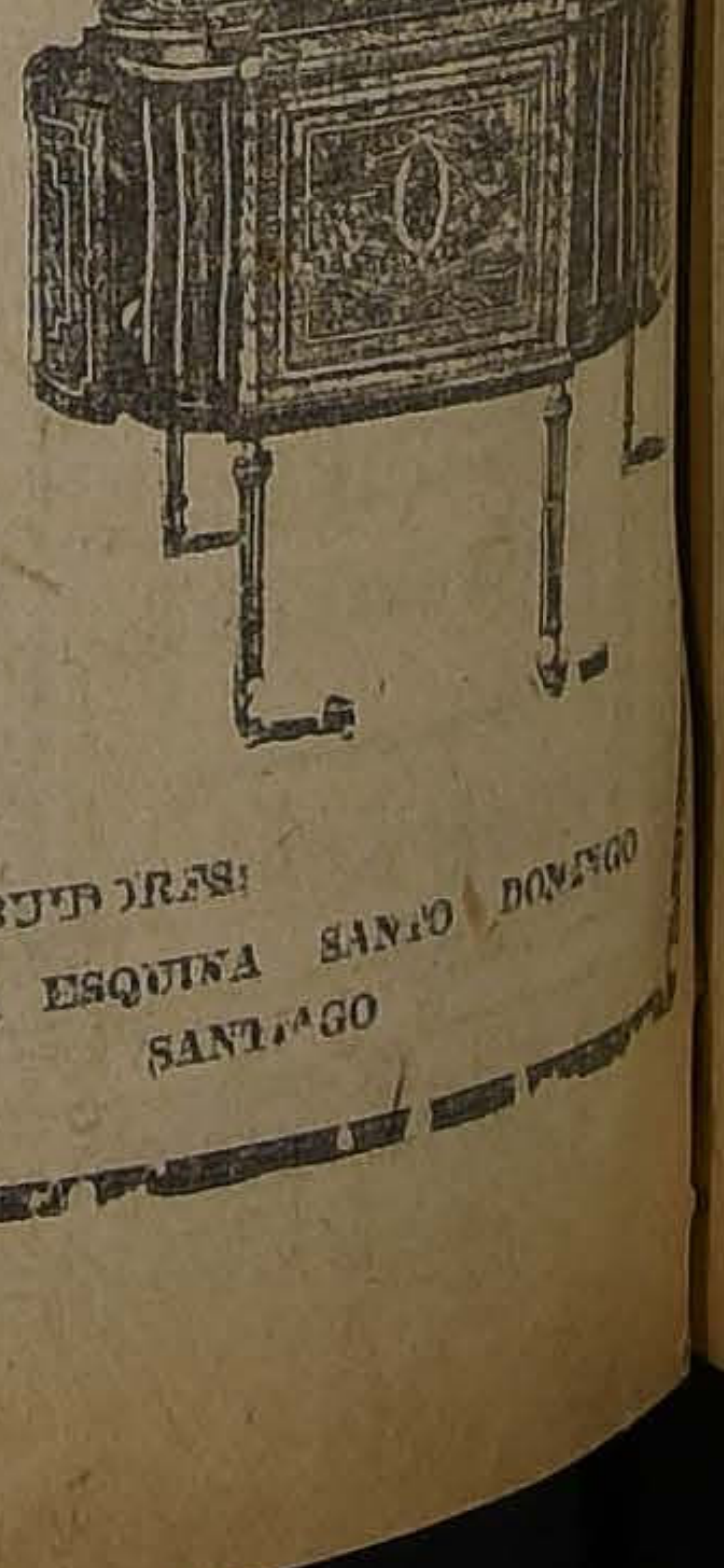

UNICOS AGENTES DISTRIBUIDORES:

SIMON HERMANOS

BANDERA ESQUINA SANTO DOMINGO SANTIAGO

constantemente en [illegible] naciones del [illegible] lo occidental.

Puede suceder que la extensión de la Unión Panamericana existente (la Confederación de los temas II y XII) sea suficiente para dicho fin pero la materia es tal que requiere la más cuidadosa atención.

Libramos al criterio del lector, por ahora, y para abreviar, la crítica de los [illegible] ográficos y de [illegible] singulares conceptos políticos de estas citas. Recordamos las opiniones de dichos publicistas, que gozan de autoridad, simplemente para demostrar al lector argentino la gravedad del más importante de los asuntos que tratará la Conferencia de Chile.

IRLANDA

ATAQUES DE LOS REBELDES

DUBLIN, 24. — Comunican de Mullinger que los insurgentes atacaron con ametralladoras los puestos de las tropas del Estado Libre. —(U. P.)

POLONIA

RATIFICACION DE UN CONVENIO ITALO-POLACO

VARSOVIA, 24.—La Dieta ratificó el convenio petrolero italo-polaco que regirá durante treinta años, con la cláusula de la nación más favorecida.—(U. P.)

ESPAÑA

Las nuevas Cortes se reunirán en Mayo

MADRID 24. — El Presidente del Consejo de Ministros, rectificando las noticias de la prensa, que anunciaban que las elecciones se celebrarían en Octubre, ha informado que las nuevas Cortes se reunirán en Mayo. — (U. P.)

Una conferencia accidentada

EL ESCRITOR CHILENO SEÑOR D'HALMAR ES PROVOCADO POR VARIOS PERUANOS EN EL ATENEO

MADRID 24.— En el Ateneo el escritor chileno señor Augusto D'Halmar disertó sobre las costumbres del Perú.

Varios escritorios peruanos, que se encontraban entre los asistentes, se sintieron ofendidos por las palabras del conferencista y le interrumpieron, tratando de agredirlo, impidiéndolo los socios del Ateneo.

El señor D'Halmar se vió obligado a huir.— (U. P.).

Línea de vapores a Valparaíso

MADRID, 24.— La Compañía Transatlántica ha sido autorizada para establecer una línea de vapores que pasando por Centro América y el Canal de Panamá, se extienda hasta Valparaíso.— (Especial).

ALL AMERICA CABLES

tiene el agrado de poner a disposición de los señores Delegados y Corresponsales a la V Conferencia Pan-Americana, sus líneas y cables en comunicación directa con los Estados Unidos, Europa, Centro y Sud-América, deseándoles grata permanencia en Chile y un completo éxito en la Conferencia. Salud!

LA OCUPACION FRANCESA EN LA CUENCA DEL RUHR

LA NOTA ALEMANA A GRAN BRETAÑA Y ESTADOS UNIDOS

WASHINGTON 24.—Se ha sabido que la última comunicación de Alemania a Gran Bretaña y a Estados Unidos, en la que se refiere a la posición del Ruhr, insiste en que el retiro de los franceses de la zona ocupada, es un requisito previo y esencial para una negociación, por lo cual se ha considerado poco seguro la continuación de cualquier esfuerzo tendiente a entrar en conversaciones. Sin embargo, se cree que en las notas se indica el deseo de hacer ciertas concesiones.—(U. P.)

DECLARACIONES DEL PREMIER DE BAVIERA

MUNICH 24.—El Premier bávaro Von Knilling, entrevistado, ha declarado que Baviera está completamente de acuerdo con el resto de Alemania. "Nosotros nos oponemos a una capitulación y no apoyaríamos a ningún Gobierno central que propiciara una capitulación. El Canciller Cuno y yo estamos ansiosos de llegar a una solución. Si bien las negociaciones son tan eventuales, ellas deben venir, pero ni el Gobierno central, ni nosotros consentiríamos en una humillación para Alemania, como sería si se rindiera.

Esa catástrofe solamente sería posible si el Gobierno central accediera a los dictados de Francia o a cualquiera otra idea. La unidad alemana prevalecerá sobre esta idea. Los bávaros creen que la evacuación debe preceder a toda negociación.—(U. P.)

DISMINUCION DEL TRAFICO EN LOS PUERTOS HOLANDESES

ROTTERDAM 24.—Se ha declarado oficialmente que el setenta por ciento del tráfico de los puertos locales se han paralizado debido a que en el Ruhr cientos de miles de embarcaciones están descargando los docks.—(U. P.)

LOS CESANTES EN ESSEN

BERLIN 24. — Las primeras informaciones del Ruhr, respecto a la actitud de los cesantes han sido de lo más serias. No menos de mil de Essen se han dirigido a la Municipalidad donde cuatro leaders hicieron uso de la palabra acaloradamente solicitando bonos por la suma de ciento cincuenta mil marcos por hombre sin perjuicio de la libre ración de papas y carbón.

Los representantes del Burgomaestre renunciaron a entregarles el dinero y prometieron poner en conocimiento de las autoridades a fin de que resuelvan lo conveniente. — (U. P.)

Editorial de "La República"

Diez de Medina refuta una opinión de don Alejandro Alvarez

LA PAZ, 24.—"La República" publica un editorial en el que después de analizar la política exterior del Gobierno liberal y del Gobierno republicano, termina diciendo que el Gobierno liberal se limitó a ofrecer más servilismo en las compensaciones territoriales y petroleras, como consta en el acta confidencial Gutiérrez-Bello Codesido, suscrita en Enero de 1920, meses antes de la revolución republicana.

Dice que la bandera republicana, cuya bandera es el patriotismo y la honradez, rehusó el ofrecimiento de una salida al mar, por compensaciones y derechos irrenunciables.

Don Alberto Diez de Medina refuta la opinión del internacionalista chileno don Alejandro Alvarez, quien se muestra partidario de la revisión del tratado, a condición de que no se hable de revisión, sino de modificación, lo que sería un medio de negociaciones directas. El señor Medina dice que en caso que se llegara a modificar el tratado, ello importaría, forzosamente una revisión del tratado.—(U. P.)

El comercio, base del panamericanismo

Así lo declara "El Comercio" de Lima al pronosticar el fracaso de la Conferencia de Santiago

LIMA 24.— "El Comercio", ocupándose de la Conferencia de Santiago, hace la historia de las conferencias precedentes y dice que en ellas siempre predominó el aspecto comercial, siendo ésta la base del panamericanismo, pues en ninguna se propuso resolver los conflictos existentes entre las Repúblicas.

"Nuestro litigio con Chile—agrega— se descontó siempre debido a que los directores del movimiento panamericano prescindieron de su aspecto moral y exageraron su faz material positiva. Era imposible que tal actitud no originara rozamientos entre las piezas de la gran maquinaria suramericana, porque los problemas reales no se suprimen por el simple hecho de prescindir de ellos.

Por esta razón, la próxima Conferencia, a la que faltarán tres países: México, Bolivia y Perú, no dará los resultados perseguidos.—(U. P.).

Organización parecida a la fascista

Se titula "La Raza", y su lema es: "España no morirá"

BARCELONA, 24.— Se constituyó una organización parecida a la fascista, compuesta de hombres apartados de todos los partidos. La nueva organización se titula "La Raza" y su lema es "España no morirá".

El manifiesto dice que "La Raza" no enarbola ninguna bandera actualmente existente en la política española y recoge del suelo la bandera nacional, pues quiere terminar con el barullo y escándalo político y no permitirá que se mantenga al pueblo en la ignoración y sin educación, pues aspira a que los hombres jóvenes de la actual generación dejen un rastro glorioso.

ITALIA

PRESIDENTE DE LAS CAMARAS INTERNACIONALES DE COMERCIO

ROMA 24. — Mr. Willis H. Booth, de Nueva York, ha sido elegido presidente de las Cámaras Internacionales de Comercio. — (U. P.)

ARGENTINA

INMINENTE CAIDA DE ROSARIO

EN PODER DE LOS REVOLUCIONARIOS BRASILEÑOS

BUENOS AIRES, 24.—Anuncian de Montevideo que circula un rumor insistente de la inminente caída de la ciudad de Rosario en poder de los revolucionarios brasileños, los cuales habrían derrotado a las fuerzas gobiernistas de Río Grande, en el parajo denominado Laguna Vermelha.—(Especial).

El raid automovilístico a Chile

BUENOS AIRES 25.—Comunican de Rufino que los automovilistas que realizan el raid a Chile salieron a las 6.30, con rumbo a Laboulaye, a pesar de la lluvia y de encontrarse los caminos pesados y en horribles condiciones.—(Especial).

La cuestión de límites argentino - boliviana

BUENOS AIRES, 24—La próxima semana el asesor técnico de límites señor Luis Dellapiane entregará su informe sobre las actas firmadas por el Ministro de Argentina en La Paz y el Canciller de Bolivia señor Alonso sobre la cuestión de límites entre ambas naciones.

Según las actas, Yacuyba pasaría a poder de Bolivia y las juntas de San Antonio pasarían a poder de Argentina.

Se cree que el señor Dellapiane apruebe las actas con ligeras reservas.—(U. P.)

FALLECIMIENTO DE UN JEFE DE BANCO

BUENOS AIRES 25.—Falleció el gerente del Banco Germánico de Sur América, don Guillermo Kolditz.—(Especial).

ESTADOS UNIDOS

RECORD MUNDIAL EXTRA-OFICIAL DE VELOCIDAD EN AEROPLANO

WASHINGTON, 24.—Todos los records de velocidad en aeroplanos fueron batidos por el mayor Leo Hefferman, del Ejército norteamericano, quien, piloteando un De Haviland alcanzó una velocidad de doscientas cincuenta millas por hora, llevando consigo arena para condensar las nubes, a una altura de seis mil pies.

El Departamento de Guerra declara que registrará ese record por cuanto fué realizado sin intervención oficial.—(U. P.)

NUEVA VICTORIA DEL BOXEADOR PANCHO VILLA

NUEVA YORK 24.—Comunican de Conneticut que Pancho Villa, derrotó a Willy Darcy, por puntos, en doce rounds.—(U. P.)

URUGUAY

AMNISTIA

MONTEVIDEO 24. — La Cámara aprobó la amnistía en favor de los soldados desertores. — (Especial).

REUNION DE UNA COMISION URUGUAYO-BRASILERA

MONTEVIDEO 24. — A fines del mes en curso se reunirán en la línea fronteriza uruguayo-brasileña, el Mariscal Botafogo y don Virgilio Sampognaro, respectivamente.

Los expresados funcionarios deberán realizar la demarcación definitiva de los límites entre ambas Repúblicas. — (Especial).

LOS MEDICOS NORTEAMERICANOS

MONTEVIDEO, 25.—Los cirujanos norteamericanos han sido agasajadísimos.—(Especial).

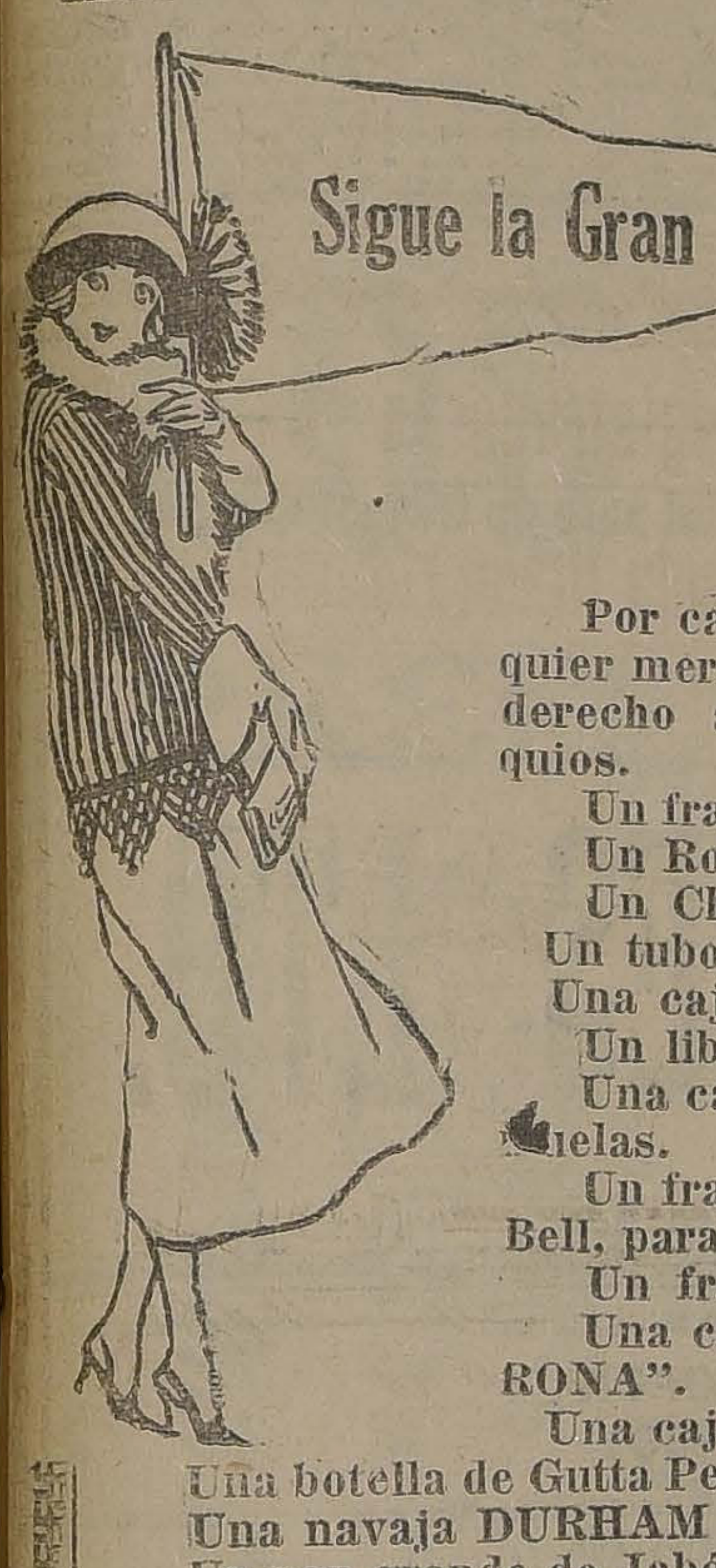

Sigue la Gran INAUGURACION —DE— Boticas Unidas

Por cada compra de diez pesos de cualquier mercadería de la Casa el cliente tiene derecho a elegir de los siguients obsequios.

Un frasco de Elíxir Dentífrico White.
Un Rouge para las uñas.
Un Champú legítimo "EVANS".
Un tubo de Pasta Dentífrica "ERASMIC"
Una caja de Polvos ingleses para la cara.
Un librito de Polvos perfumado.
Una caja de Emplastos para dolor de las muelas.
Un frasco de Miel de Alquitrán del Dr. Bell, para la tós.
Un frasco de Linimento SLOAN.
Una caja de Pastillas bronquiales "VERONA".
Una caja de Twink para teñir y lavar ropa.
Una botella de Gutta Percha para limpiar muebles.
Una navaja DURHAM DUPLEX.
Un pan grande de Jabón Pumice COLGATE.
Un Toilet Court Plaster.
HASTA TERMINAR LA EXISTENCIA.

LISTA DE ALGUNOS PRECIOS

PASTA dentífrica Williams, tubo grande, c|u. a	$ 2.40
PASTA dentífrica Erasmic, tubo grande, c|u. a	$ 2.40
PASTA dentífrica Perlisia, tubo grande, c|u. a	$ 2.40
TALCO boratado Erasmic, tarro, c|u. a	$ 2.40
ROUGE comprimido "Pompeian", cajita dorada con espejo, c|u. a	$ 5.00
JABON Pears, sin perfume, c|u. a	$ 1.70
JABON Pears, con perfume, c|u. a	$ 6.30
JABON para afeitarse, en barras, estuche metal Erasmic, c|u. a	$ 4.80
JABON para afeitarse, en barras, estuche metal Vinolia, c|u., a	$ 4.80
LECHE Larola, frasco chico, c|u. a	$ 8.00
LECHE Larola, frasco grande, c|u. a	$ 15.00
JABON Castilla, importado, pan grande, c|u. a	$ 0.60
JABON Kinsol, importado, pan grande, c|u. a	$ 2.00
SAL de Fruta Enos, frasco grande, c|u. a	$ 11.00
CREMA para afeitar, Mennens, tubo grande, c|u. a	$ 4.70
COLD Cream Mennens, tubo grande, c|u., a	$ 4.00

OTROS ARTICULOS TAMBIEN A PRECIOS BAJOS

¡¡¡APROVECHE HOY!!!

BOTICAS UNIDAS

Bandera esq. Agustinas
(FRENTE AL NUEVO EDIFICIO DEL BANCO ANGLO S. A.)

Huérfanos esq. Ahumada
(EX-CASA HARDY)

COLOQUE SU CAPITAL EN UN BUEN NEGOCIO A LA VISTA

Quedan todavía algunas acciones por colocar de las

BOTICAS UNIDAS

(SOCIEDAD ANONIMA. — CAPITAL AUTORIZADO: $ 2.000,000.00)

que ofrecemos al público a $ 10.00 cada una.

Similares negocios en Europa y Estados Unidos han pagado hasta un 1,000% sobre el capital invertido.

Hay descuentos especiales sobre las mercaderías a los Accionistas

Pídase prospectos o informes en nuestro local número 1.

HUERFANOS ESQ. AHUMADA (EX-CASA HARDY)

MUEBLES

de todos estilos, a precios bajísimos, vendo

"LA UNIVERSAL"

CATEDRAL 1131

Frente al Congreso

Damos facilidades en el pago. Entrega inmediata.

SIR WALTER
1.20 CIGARETTES

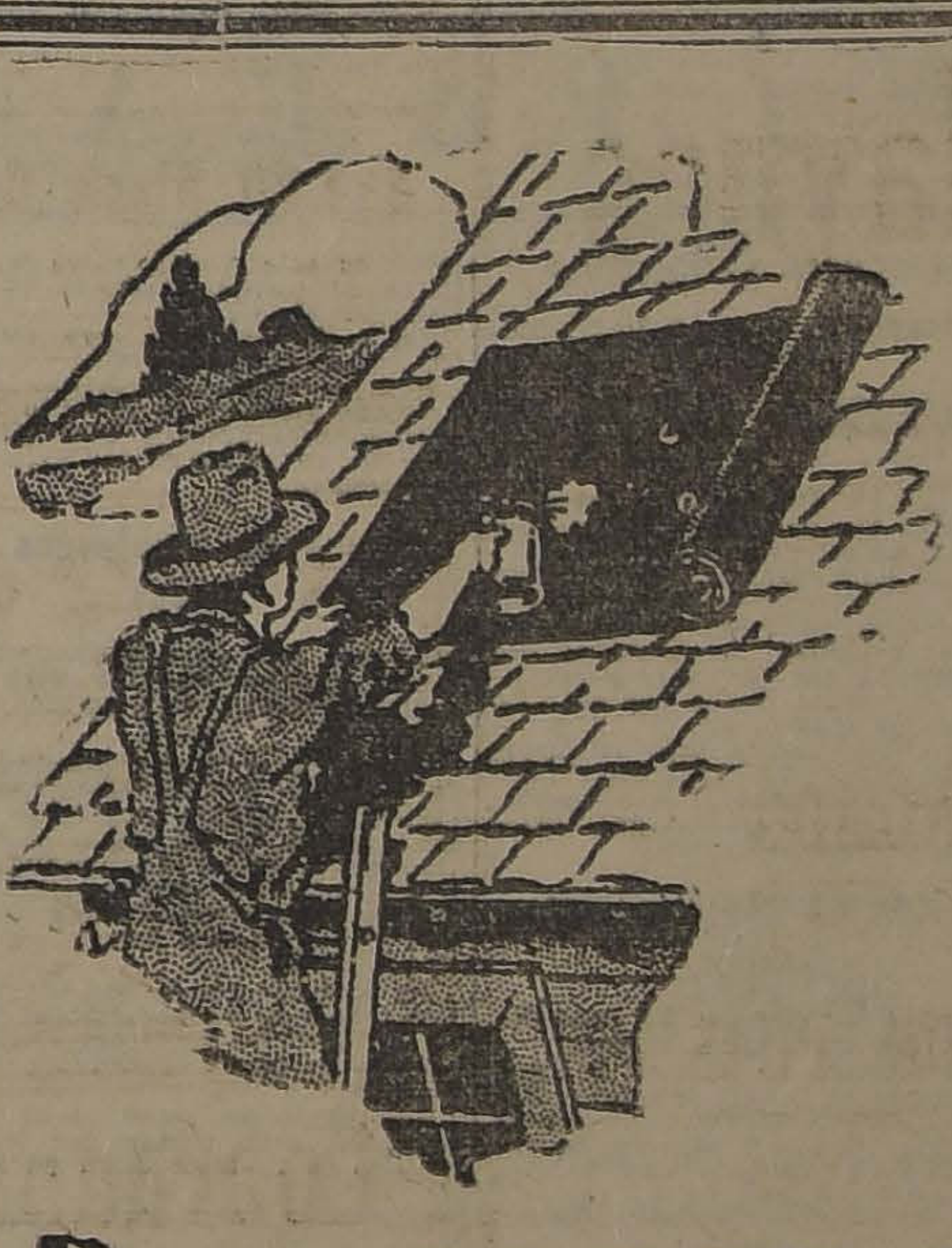

Sólo los Materiales DE AMIANTO

PUEDEN RESISTIR ESTA PRUEBA

Hágala usted con cualquier otro material para techos o terrazas!...

Compare el resultado!!

Dos cosas en una:

PATIO elegantes y Cómodo. TECHO a prueba de lluvia, incendios, frío y calor tendrá usted si valoriza y embellece su casa con una

TERRAZA de AMIANTO

construída con materiales de

Johns-Manville Inc., New York

Sus piezas de toillette, cocinas, reposteros, etc., tendrán sus PISOS ABSOLUTAMENTE IMPERMEABLES, usando estos mismos materiales.

Fernando Tupper Tocornal

SANTIAGO — VALPARAISO

GRANDES LIQUIDACIONES

Desde el Lunes 26 queda a disposición del público de Santiago nuestra primera SUCURSAL que establecemos en Chile.

ROGAMOS VER NUESTROS PRECIOS

CREAS PARA SABANAS

ALGODON EXTRA N.o 1, ancho 150 ctms., metro, a.. .. .. $	4.20
ALGODON EXTRA N.o 2, ancho 154 ctms., metro, a.. .. .. $	4.30
MEDIO hilo N.o 3, ancho 165 ctms., metro, a $	6.25
MEDIO hilo N.o 4, ancho 165 ctms., metro, a $	7.50
JUMEL e hilo N.o 1, ancho 160 ctms., metro, a $	8.20
JUMEL e hilo N.o 2, ancho 205 ctms., metro, a $	10.50

LIENZOS

EXTRA ancho 71 ctms., la pieza de 40 yardas, a $	48.00
EXTRA N.o 2, ancho 89 ctms., la pieza de 40 yardas, a... ... ... $	64.00
SUPERIOR N.o 1, ancho 80 ctms. la pieza de 40 yardas, a... ... ... $	67.50
SUPERIOR N.o 2, ancho 86 ctms., la pieza de 40 yardas, a... ... ... $	88.50

BUFANDAS DE LANA Y LANA Y MOOIR

CALIDAD DIANA, 40 por 140 ctms., cada una a $	5.30
CALIDAD DIANA, 50 por 150 ctms., cada una a $	8.50
CALIDAD SIRENA, 40 por 140 ctms., cada una a... ... ... $	7.00
CALIDAD SIRENA, 50 por 150 ctms., cada una, a... ... ... $	9.30
CALIDAD PERSA, 50 por 150 ctms., cada una, a $	11.30
CALIDAD ANDINA, 50 por 150 ctms., cada una, a... ... ... $	13.50
CALIDAD ALPINA, 50 por 150 ctms., cada una, a... ... ... $	12.80
CALIDAD CANADIAN, 50 por 150 ctms., cada una a... ... ... $	15.80
CALIDAD PANAMA, 50 por 150 ctms., cada una, a... ... ... $	26.50

COLCHAS

NIDO DE ABEJA blancas, para una plaza, a. $	15.60
TEJIDO GRUESO, colores, para 1 1|2 plaza, a. $	18.80
SEMI-PIQUE blancas, para 1 1|2 plaza, a. . . $	25.50
PIQUE inmejorable, para 1 1|2 plaza, a. . . $	47.50
PIQUE inmejorable, para 2 plazas, a.. .. .. $	54.00

FRAZADAS

Con guardas de color, para 1 1|2 plaza, a. . $	11.30
CREACION, preciosos dibujos combinados con [illegible] colores y figuras 1 1|2 plaza a . . $	26.50

MANTOS

EN VELO de lana negro, cada uno, a. . . $	25.50

CORBATERIA

TIPO DANDY, variedad exquisita, cada una, a $	2.50
TIPO CENTAURO, variedad exquisita, cada una, a... ... ... $	3.80
TIPO ROLAND, variedad exquisita, cada una, a $	3.00
TIPO REFEREE, variedad exquisita, cada una, a... ... ... $	4.20
TIPO DERBY, variedad exquisita, cada una, a $	5.50
TIPO PADDOCK, variedad exquisita, cada una, a... ... ... $	6.60
TIPO RICHMOND, variedad exquisita, cada una, a... ... ... $	8.00

PARAGUAS

CALIDAD COMERCIAL, varillaje de hierro, a $	13.60
CALIDAD SUPER, varillaje de hierro, a.. .. $	15.80
CALIDAD CONTROLADA, varillaje de hierro, a $	16.80
CALIDAD RESORTE TRIPLE EN CONEXION, a... ... ... $	19.50
CALIDAD SUPERIOR, acabado de seda cenefa, 1 1|2 ctms., a... ... ... $	20.00
CALIDAD INDESTRUCTIBLE, acabado de seda cenefa 1|2 centímetro, a... ... ... $	20.60

PERFUMERIA "PEELE", DE MADRID, LA MEJOR DEL MUNDO

LOTION, POLVOS DE ARROZ, DEPILATORIO, COLORETES, TINTURAS.

LOTION PEELE, tiene fama universal; el único preparado de verdad que hermosea el cutis sin pintarlo, quitando por completo arrugas, pecas, manchas, erupciones, granos, barros, espinillas, paño de embarazo, hoyos de viruela o cuantas impurezas contenga. Frasco, $ 7.50; medio frasco.. .. .. $ [illegible]

GUANTES algodón para señora, el par, a.. .. $	[illegible]
GALON felpilla para sombreros, la pieza.. .. $	[illegible]
GALON fantasía para adornos, el metro.. .. $	[illegible]
GALON hilos de oro y plata, el metro.. .. .. $	[illegible]
NAVAJAS para afeitar, cada una a $ 3.00 y.. $	[illegible]
ESCOBILLAS para ropa, cada una, a $ 2.50 y. $	[illegible]
ESCOBILLAS para mesa, cada una, a.. .. .. $	[illegible]

PIMENTON CASCARA ESPAÑOL MARCA "EL P LICANO", en lata de 10 kilos, a precios fuera de competencia.

NOTA.—Entre otros artículos tenemos en despacho de Aduana, Toallas, Frazadas, Corbatas Tejidas, Plaquées y Aceite Español puro de Olivas, que esperamos recibir en la próxima semana.

OTRA.—Estamos fabricando Sábanas de crea, Fundas, Delantales, etc., etc., que pondremos a la venta en unos días más.

SOCIEDAD COMERCIAL DE LIQUIDACIONES LTD.

LONDRES — HAMBURGO — MADRID CASA UNICA EN CHILE: CALLE COMPAÑIA 1057

VALPARAISO

(DE NUESTROS CORRESPONSALES EN VALPARAISO)

Inauguración del Velódromo de Los Placeres

SE EFECTUARA HOY EN UN GRAN TORNEO

La Unión Ciclista de Valparaíso, que por largos años acarició la idea de obtener un velódromo propio, para realizar sus torneos, ha logrado al fin su objeto.

Gracias a una tesonera labor y a una constancia a toda prueba, se ha logrado construir un hermoso velódromo en el barrio de Los Placeres, en el cual los ciclistas de Valparaíso y Viña del Mar y de los pueblos vecinos, podrán realizar sus entrenamientos y competencias.

Este velódromo, que cuenta con una pista espléndida y con las tribunas y galerías necesarias para las familias, será estrenado hoy con una hermosa fiesta ciclista.

Se ha confeccionado un interesante programa que consulta varias pruebas que serán disputadas por los mejores campeones de Valparaíso, Santiago y otras ciudades.

La Unión Ciclista, haciendo un acto de justicia, ha acordado obsequiar medallas de oro conmemorativas de la fiesta de hoy al Intendente de la Provincia, al Primer Alcalde y a los dirigentes deportivos porteños por la decidida cooperación que han prestado para obtener la construcción del velódromo que hoy se inaugura.

Simulacro de incendio

PARTICIPARAN TODAS LAS BOMBAS

Hoy se efectuará un gran ejercicio del Cuerpo de Bomberos con la participación de todas las Compañías.

Se hará un simulacro de incendio con todas las características de los grandes siniestros.

A una hora dada se tocarán las bocinas del Cuerpo de Bomberos, señalando como sitio amagado un edificio de la ciudad. Las bombas deben salir de sus cuarteles y proceder en la misma forma que se hace durante los incendios.

El ejercicio estará bajo la dirección inmediata de, Directorio del Cuerpo de Bomberos y se otorgarán premios a las Compañías que observen mejor comportamiento.

Partida de don Benedicto Kocian

PREMIO A SU LABOR DE PROFESOR DE CULTURA FISICA

Próximamente se dirigirá a Estados Unidos el señor Benedicto Kocian, inteligente profesor de educación física que por espacio de varios años ha realizado una intensa labor en este puerto, como profesor de la Asociación Cristiana de Jóvenes (Y. M. C. A.).

La I. Municipalidad, en premio a los importantes servicios prestados por el señor Kocian, le otorgó una hermosa medalla de oro que le fué entregada durante la fiesta ofrecida ayer en su honor en los salones de la Alcaldía.

Pago a los empleados públicos

MAÑANA SE DARA PRINCIPIO AL PAGO, PRINCIPIANDO POR LOS DE INSTRUCCION PRIMARIA

Conforme a la ley aprobada por el Congreso y sancionada por el Consejo de Estado, mandando pagar sus sueldos de los meses de Enero, Febrero y Marzo del presente año, a los empleados públicos, la Tesorería Fiscal de Valparaíso dispuso ayer que mañana Lunes se dará principio al pago.

Se entiende que estos pagos se refieren sólo a los invariables, dejando el pago de los variables para cuando estén aprobados los Presupuestos.

Los pagos se harán en la forma corriente, principiando por los empleados de la instrucción pública.

La Mutual de la Armada y Ejército

Ayer tuvo lugar en los salones del Club Naval, la reunión general ordinaria de socios de La Mutual de la Armada y Ejército, convocada por el Directorio para dar cuenta de la memoria y balance anual de la Sociedad.

Presidió el Almirante don Francisco E. Nef, con asistencia de los miembros del Consejo Directivo, y una numerosa concurrencia de asociados.

De los espléndidos resultados del balance se desprende el gran desarrollo que han tenido sus operaciones, y para dar una idea de él, tomamos los siguientes datos:

Durante el año de 1922 se pagaron por seguros de vida, $ 378,492.90, y $ 51,000 por bonos de ahorro rescatados.

Los valores acumulados hasta la fecha, ascienden a $ 2.215,893.67, cantidad que se ha economizado en sólo tres años que lleva de existencia la Sociedad y después de haber pagado más de setecientos mil pesos por seguros de vida.

El Capitán de Fragata, don Bernardo Riquelme, pidió a la sala un voto de aplauso para el Consejo Directivo, por la forma entusiasta y patriótica con que éste dirigía la corporación, cuyos resultados eficaces se están viendo claramente.

El voto fué otorgado por la unanimidad de los asistentes.

Movimiento marítimo

Ayer entraron:

Santa Teresa, de Nueva York e intermedios.

Ayer salieron:

Miramar, para puertos del Sur, Montevideo y Buenos Aires.

Perú, para Arica e intermedios.

Antártico, para Punta Arenas.

Hoy se esperan:

Quito, de Iquique.

Pisagua, de Corral.

Hoy saldrán:

Essequibo, para puertos del Norte y Nueva York e intermedios.

Santa Teresa, para Talcahuano.

Mañana se esperan:

Flora, de Arica.

Arauco, de Iquique.

Antofagasta, de Corral.

Mañana saldrán:

Magallanes, para Arica e intermedios.

Aida, para Corral.

Próximas llegadas:

Orcoma, de Liverpool, llegará el Sábado 31.

Aysen, de Cristóbal, llegará el Sábado 31.

Cherry Branch, de Liverpool, llegará el Sábado 31 de Abril.

El Viernes 30 saldrán:

Santa Teresa, para puertos del Norte y Nueva York e intermedios.

Clausura de la temporada oficial de regatas

SE DISPUTARAN LAS MEJORES PRUEBAS DE LA TEMPORADA.—REINA BASTANTE INTERES ENTRE LAS FAMILIAS

La Asociación de Club de Regatas, clausura hoy la temporada oficial con un espléndido programa.

Se disputarán varias carreras con la participación de los mejores bogadores de Valparaíso.

Las carreras se realizarán frente a las nuevas obras del puerto y estarán dirigidas por el Directorio de la Asociación.

Reina bastante interés entre las familias por concurrir a la fiesta de hoy. Para este efecto la Asociación ha dispuesto que a las 9 A. M., estén atracados al muelle los remolcadores que sirven para estos casos.

El match de box d

ARMANDO VARGAS CON QUE GUERRERO

Ante una numerosa conc se efectuó anoche en el ring liseo Popular el match de b ce rounds entre los profes peso medio liviano de Va Armando Vargas y Enrique ro.

Ambos contendores subier blado en el máximum de ración y dispuestos a p el principio.

Actuó de árbitro el presti cionado don Sergio Prieto.

Después de un reñido que duró el número de rou pulado, el árbitro dió de g puntos a Armando Vargas, fallo muy aplaudido.

42 GONORREA 42

Por antigua y rebelde, atáquela inmediatamente con inyecciones y cápsulas en un mismo envase y por un solo precio. Pida prospectos. En venta: En todas las Boticas de Santiago, Valparaíso y Quillota.

Depósito BOTICA UNION, CONDELL 5 y 7, Valparaíso

INFORMACIONES DEL INTERIOR

(DE NUESTROS CORRESPONSALES)

VALDIVIA

TRABAJANDO DIA Y NOCHE DOS HOMBRES DESCUBRIERON UN TESORO

PERO MIENTRAS DESCANSABAN, LA FORTUNA DESAPARECIO EN MANOS DE UN TERCERO

VALDIVIA, 24.—Se ha recibido noticias de un caso curioso que se ha presentado en el Juzgado de Subdelegación de Valdivia y que ha dado tema para variados comentarios, cuentos y recuerdos de personas de edad que tienen la esperanza de que los buenos tiempos de los entierros, de las ánimas anunciadoras de tesoros, vuelvan a surgir, como comprobación de sus añejas historias fantásticas, recuerdos semi-borrados de sus años juveniles.

Como decíamos al principiar, ante el juez de subdelegación de Villarrica, se presentaron Antolín Oliva y Víctor Ríos, declarando que en el mes de Enero, a costas de grandes sacrificios, noches en claro y fatigas, habían logrado descubrir en "Rocs" fundo vecino al pueblo de Freire y a orillas del Mango, pequeño y cristalino arroyo, un cantero antiguo conteniendo almud y medio de oro de otras épocas, sellado.

El hallazgo lo hicieron en compañía de Armando Morales, persona en quien tenían plena confianza.

Pero Morales pensaba y cavilaba mucho, y llegó a la conclusión de que si bien el tesoro repartido entre los tres era una fortuna para cada uno, tres veces superior sería para él y en sus manos; y una noche sigilosamente y espiando a sus compañeros, se levantó, aprovechando el descanso de los otros, tomó para sí el cántaro de la fortuna, y huyó con ruta desconocida sin dejar rastros llevándose el tesoro.

Oliva y Ríos recriminan la acción de su compañero y su egoísmo y recuerdan melancólicamente, el tesoro que estando en sus manos desapareció quizá para siempre.

Si la historia es verdadera, hoy día Morales será un hombre afortunado y libre de inquietudes en su porvenir.

LOS ESTRAGOS DE LA VIRUELA EN LOS ULMOS

VALDIVIA.—Los diarios de esta ciudad publican informaciones en las que dan cuenta de los estragos que está produciendo la epidemia de la viruela en el pueblo de Los Ulmos.

Actualmente hay ocho enfermos, habiendo fallecido uno atacado por el flajelo.

Por tratarse de un grave peligro para que el contagio prenda en esta ciudad, y que sería difícil cortarlo, por las condiciones anti-higiénicas que reune el conventillaje, es de suma necesidad se envíen vacunadores a Los Ulmos y se trate a los enfermos a fin de evitar se siga propagando en la forma que hasta ahora se ha hecho.

FALLECE EN VALDIVIA EL SEÑOR DOMINGO BAEZA

(De nuestro corresponsal, por Telégrafo)

VALDIVIA, 24.—En el Pensionado del Hospital de esta ciudad, falleció el joven de Santiago señor Domingo Baeza.

MADERAS ELABORADAS

OFRECE A PRECIOS MUY BAJOS

"LA REPUBLICA"

BARRACA Y FABRICA; DOMEYKO 2354, ENTRE Av. ESPAÑA Y REPUBLICA

Fabricación de Puertas, Ventanas, Galerías y Persianas.—Hay lista para entregar

CARPINTEROS: Hay completo surtido de batientes, pallios, peinazos, centros y marcos.

MOLDURAS: Gran surtido y se hacen sobre medidas.

MANGOS para escobas y plumeros, lisos y torneados.

LISTONES para pisos, cielo, parquet y zócalos.

ROBLE para [illegible] de 2 x 6 - 2 x 8 y 2 x 10, hasta 9 metros de largo.

CARROS N.os 17, 13 y 33, DEJAN A LA PUERTA.

TELEFONO 182, PARQUE — CASILLA N.o 3061

Comunidad M. Escobedo M.

LOS CARGOS HECHOS A LA MUNICIPALIDAD DE VALDIVIA POR LA CONSTRUCCION DEL MATADERO MODELO

SE FORMULAN OBSERVACIONES PORQUE LA CORPORACION NO SE PREOCUPA DE ELLA

Los cargos son injustos, según las declaraciones del Alcalde señor Hevia

(De nuestro Corresponsal, por Telégrafo)

VALDIVIA, 24.—El Alcande señor Enrique Hevia levanta los cargos injustos y tendenciosos hechos por un colega de la capital contra la Municipalidad de Valdivia, acusándola de que no se preocupa de la construcción del Matadero Modelo.

El señor Alcalde nos ha manifestado que la Corporación hace mucho tiempo se ha preocupado y aun sigue ocupándose de dar una solución satisfactoria a este interesante problema local.

Si no se ha podido avanzar más de lo que hasta ahora se ha hecho se ha debido a que la donación hecha por don Juan de Dios Konig no se ha legalizado, el cual no sólo pertenecía al señor Konig sino también a la sucesión por haber sido adquirido durante el matrimonio.

Tan pronto como se haga la legalización correspondiente se iniciarán los trabajos con los fondos municipales que tiene dispuestos para dicho objeto.

DON ANIBAL MENA RENUNCIA AL COMITE CONTRA EL ALZA DE LAS TARIFAS TRANVIARIAS

"Santiago, 24 de Marzo de 1923. —Señores Bernardo Quiroga y Enrique Phillips, Presidentes del Comité contra el alza de las tarifas tranviarias.— Presente. — Apreciados amigos:

Las deplorables incidencias ocurridas en la sesión de ayer Viernes, en la que se hicieron también afirmaciones enteramente distintas de veracidad y que hieren la delicadeza de toda persona que se respeta, me impiden continuar, perteneciendo a dicho Comité.

En consecuencia, muy a mi pesar me veo en la necesidad de presentar la renuncia indeclinable de miembro de esa Asamblea y del cargo de secretario de ella con que se sirvió honrarme.

Seguiré con toda tenacidad prestando mis servicios en esta campaña de defensa de los intereses del pueblo contra las amenazas de injustificadas exacciones que la Compañía de Tracción y Alumbrado trata de imponer mediante la duplicación de las tarifas.

Los saluda su affmo. amigo y S. E.—(Firmado).—Aníbal Mena L."

EL INTELECTUAL A GENTINO GONZAL PACHECO

Llegará por la próxima c binación

Solucionada ya las dife suscitadas con motivo de la da a Los Andes del intele gentino señor González P este se embarcará para Sa el Lunes próximo, en M Irá a despedirlo a Cara Diputado señor Cruz.

Sargentos de Cazadores

Brillante, bajo todo pu vista resultó la manifestació que sus compañeros de despedían a dos sargentos d Cazadores, con motivo de ro de las filas del Regimi

Esta manifestación, cons en una comida, servida en de los restaurants del centr ofrecida, en una brillante i visación, por el sargento 2.o garejo, contestando, a nomb los festejados el sargento 2.o Matus.

Al final de la comida, la que ha bía sido amenizada por una b militar, llegaron algunos oficiales que querían tambié pedir con una copa de cha pe a los sargentos Matus y gues.

Para todos los gustos y para todas las Fortunas
Confeccionamos trajes y abrigos de finísimos casimires ingleses a los precios más convenientes en plaza
SASTRERIA AVENDAÑO HERMANOS - AHUMADA 20 Y AHUMADA 160 - TELEFONO INGLES No. 460

EL MINISTRO DE INDUTRIA Y OBRAS PUBLICAS

NOS HABLA DE SUS PROPOSITOS Y PROYECTOS DURANTE SU PERMANENCIA EN EL MINISTERIO

El señor Vicente Adrián impulsará la terminación de las obras públicas

Además propiciará la dictación de leyes que propendan a la intensificación de la agricultura

Es indispensable mejorar las condiciones de trabajo de los mineros y dictar medidas de salubridad y seguridad, nos dice el señor Adrián

LAS OBRAS DE REGADIO

Son conocidos los propósitos de trabajo que animan al Ministro de Industria y Obras Públicas, señor Vicente Adrián, quien desde el primer momento que se hizo cargo de la Cartera de Industria, ha venido estudiando las importantes cuestiones que penden de este departamento y de cuya resolución habrá de beneficiarse especialmente la industria y la agricultura.

Deseando conocer en forma concreta los propósitos del señor Adrián, lo entrevistamos en la tarde de ayer. El señor Ministro deferente con nuestros deseos nos informó ampliamente acerca de sus propósitos suministrándonos algunas informaciones que estimamos del mayor interés.

—Si mi permanencia en el Ministerio me lo permite, nos dice nuestro entrevistado, impulsaré la terminación de las importantes obras públicas que habrán de reportar indiscutibles ventajas al progreso general del país. Para el efecto tan pronto se aprueben los Presupuestos, destinaré las sumas que sean necesarias para concluir obras ferroviarias de la importancia como la de Iquique a Pintados, Los Angeles a Santa Bárbara y otras.

En caminos haré otro tanto, e igual cosa en edificación.

Pienso además—nos agrega el señor Adrián—hacer materia de preferente atención el fomento de la agricultura.

Ustedes bien saben, nos dice, que en gran parte la riqueza futura del país dependerá de la intensificación de los trabajos agrícolas. Para este efecto estimo que deben dictarse leyes especiales relacionadas con la enseñanza agrícola, con la selección de la semillas y que organicen la verdadera industria frutícola. Para este objeto es necesario seleccionar las frutas para su exportación; mejorar su calidad y buscar todos los medios necesarios para dar a conocer en el país todos los adelantos que la industria frutícola ha alcanzado en países tan adelantados como Estados Unidos y otros.

Sobre el particular podría extenderme más, pero como ya puede decirse que la opinión se ha orientado en este sentido, estimo que con lo que les dejo expuesto, ustedes podrán formarse una idea sobre mis propósitos al respecto.

Respondiendo a una pregunta nuestra el Sr. Vicente Adrián, nos dice, que estudiará de preferencia las condiciones de trabajo de los mineros.

—Creo indispensable nos agrega, la dictación de medidas de salubridad y seguridad en el trabajo de los numerosos obreros que dedican sus actividades a arrancar las riquezas que guardan nuestros suelos. Es indispensable que estos trabajadores estén suficientemente garantidos, no sólo en sus vidas, sino que también en su situación material.

Otro punto del mayor interés es el relativo a las habitaciones para obreros. Sobre el particular estimo que deben buscarse medios que regulen la materia, dándole habitación higiénica y con las comodidades compatibles con su vida.

Quiero referirme por lo que a la salubridad de los trabajadores se refiere a un punto concreto. La prensa se ha venido preocupando del desarrollo alarmante que va tomando en la Zona Carbonífera la anquilostomasia o anemia de los mineros. Tengo el propósito de arbitrar todos los medios para combatir este terrible mal y, al efecto, designaré una comisión de médicos para que estudie las causas de la epidemia y organicen los medios necesarios para combatirla.

Entre otros asuntos de que nos hablara el señor Ministro se cuentan las obras de regadío, a las que piensa prestarles atención preferente e impulsar la construcción de canales de regadío que habrán de beneficiar extensas y ricas zonas agrícolas.

* * *

Fallecimiento de un bombero

Ayer ha dejado de existir en esta ciudad, el señor Joaquín Bascuñán, voluntario de la 1.a Compañía de Bomberos.

El señor Bascuñán tenía el 1.o premio, habiendo servido 35 años como activo y en total, 45 años en el Cuerpo.

Sus funerales se llevarán a efecto hoy privadamente, por disposición del extinto.

* * *

LA CANALIZACION DEL MAPOCHO

Estos trabajos serán visitados el Martes próximo por el Ministro de Obras Públicas

Con el objeto de imponerse del estado de los trabajos de canalización del Mapocho el Martes próximo el Ministro de Obras Públicas visitará detenidamente estas obras.

* * *

Oficiales comandados en el extranjero

Como se recordará, hace algún tiempo, el Gobierno tuvo el propósito de llamar al país, a los oficiales comandados en el extranjero, como una medida de procurar un mayor número de economías en los gastos del Ejército.

Este propósito, va a ser realizado dentro de poco, pues el Ministerio de la Guerra, llamará al país en breve a los oficiales ya indicados.

* * *

CARBON PARA LA ARMADA

Se presentan 3 proponentes nacionales

La Dirección General de la Armada, conoció ayer las propuestas de carbón, que había solicitado por cincuenta mil toneladas.

Solo se presentaron las tres Compañías nacionales, de Minería Industrial de Chile, por veinte mil toneladas de carbón sin harnear, a $ 57.50 tonelada; la Compañía de Schwager, por quince mil toneladas de carbón, sin harnear, a $ 57.50, y si es harneado a $ 70; la Compañía de Lebu, por diez mil toneladas de carbón harneado, a $ 70 tonelada.

SASTRERIA "LONDON HOUSE"
HUERFANOS 1059 (GALERIA EDWARDS)
Recibió el más selecto surtido de casimires finos importados para las estaciones de Otoño e Invierno.
Gran variedad en abrigos y fantasías.
Especialidad en negros y azules.
PRECIOS FUERA DE TODA COMPETENCIA
FACILIDADES DE PAGO
V. M. VIVAS Y CIA.

CALLIS Hnos.
JOYEROS
Compañía 1023

TRAJES
SOBRE MEDIDA
Nacional, extra . . . $ 140
Inglés, fino 210
Corte Inglés, Americano
Sastrería "Lozano"
493 SAN ANTONIO 493
casi Esq. Monjitas

A $ 1.470 CUADRA
Vendo FUNDO
EN CHIMBARONGO
con suelos arables, muy acreditados en la zona, para cereales, chacras y plantas forrajeras,
329 CUADRAS ABUNDANTISIMAMENTE REGADAS, bien apotreradas y con valiosas plantaciones forestales. Casa habitación de primera clase, con teléfono y comodidades; de administración, de mayordomos y 18 de inquilinos. Grandes bodegas y galpones. Deuda Banco Hipotecario, $ 155,000.
PRECIO: $ 485,000
Orden nueva de
Alfredo Tagle Rodríguez
Catedral 1137, Cas. 3132

La Neuralgia que me Agobia
Con sólo friccionarse la frente o las sienes con *Mentholatum* se alivia la jaqueca. Para cualquier dolor o inflamación no hay más que aplicar
UNA CREMA SANATIVA
Mentholatum
Indispensable en el Hogar
para resfriados, neuralgia, quemadas, dolor de espalda y de músculos. Inofensivo como el agua; eficaz como el sol.
De venta en las Droguerías y Boticas.
Unicos Fabricantes:
The Mentholatum Co., Buffalo, N. Y. E. U. A.

Termas de Catillo
ESTACION DE PARRAL
Se inicia la mejor temporada
Automóviles a todos los trenes. Una hora de camino bueno y hermoso. Altura sobre el mar sólo 340 metros.
GRANDES MEJORAS
Iluminación de acetileno, mobiliario y alcantarillado nuevos.
Salas de tertulia y entretenimientos. 10 vertientes con radio-actividad.
No se riega en la region, de modo que las aguas conserven su gran poder para curar principalmente
Reumatismo-Estómago
Vías Digestivas
Atención irreprochable. Cocinero de primer orden.
PENSION DE 1.a CLASE $ 16
EMPRESA NUEVA
VITAL SANCHEZ y Cía.
CHILLAN
Concesionarios de las Termas de Chillán

LOS CIGARRILLOS
PREFERIDOS DEL PUBLICO

Cigarrillos
Bristol
Habanos aromáticos
$ 1.- cajetilla

Cigarrillos
MY LORD
con tabaco Maryland
$1.60
Cajetilla

EL REY DE LOS
CIGARRILLOS HABANOS
$1.20
CAJETILLA
THE MONARCH

CIGARRILLOS HABANOS
EXTRA FINOS
CAJETILLA $1.60
C A B A Ñ A S

Cigarrillos
La Vencedora
HABANOS
SELECCIONADOS
80 cts
LA CAJETILLA

Cigarrillos REINA VICTORIA
HABANOS
XXXX
60 CTS CAJETILLA

BOCK DE BARRIL

LA GRAN CERVEZA de INVIERNO

Se expenderá al Público en todos los bares y restaurant de Santiago desde el

2 de Abril

Cía. Cervecerías Unidas

Sociedad Anónima Chilena

Tribunales de Justicia

MOVIMIENTO HABIDO EN 24 DE MARZO DE 1923

CORTE SUPREMA

El Excmo. Tribunal se ocupó de las causas en acuerdo.

CORTE DE APELACIONES

Primera Sala. — Relator, señor González Campos.—1 Humberto Escobar, eximición servicio militar, aprobada; 2 Juan Lara Guerra, eximisión servicio militar, aprobada; 3 Héctor Urba Saa, eximición servicio militar, aprobada; 4 Rodolfo Alarcón, exmición servicio militar, aprobada; 5 Alfredo Cáceres, eximición servicio militar, aprobada; 6 Contra Luis Naranjo S., Pedro Guajardo, Miguel Vilches y otros, aprobada; 7 Contra Carlos Joaquín López, suspendidos efectos; 8 Contra Juvenal Navarro y Ricardo Villaseca, aprobada; 9 Contra Mercedes Canto, aprobada; 10 Contra Raúl Echeverría, en trámite; 11 Juan B. Vargas con Manuel Vargas y otros, mal anunciada; 12 Contra Juan Peñaloza, Rodolfo Romero y Enrique Martínez, en acuerdo; 13 Contra Luis Alf. Olivos (es parte Pedro Stanna), mal anunciada.

Secretario, el señor Fabres.

Alegaron:

Don René Sánchez por la revocatoria, en la 10; y don Jorge Alemparte, por Id., en la 12.

Segunda Sala.—Relator, señor Gutiérrez.—1 Suj. por muerte de Carlos Montenegro, aprobada; 2 H. Herrera con M. Garelli., aprobada; 3 Sumario por muerte de W. Barclay, aprobada; 4 M. Labrin con C. Gallaete, en trámite; 5 Sumario hallazgo de un feto, aprobada; 6 Sumario por incendio en fundo Chalcama, aprobada; 7 Sumario por incendio en Ejército N.o 106, en trámite; 8 Sumario por denuncio de M. Espinoza, aprobada; 9 Contra R. Camus, aprobada; 10 D. Yudelevich con A. Nonne, aprobada; 11 Sumario por denuncio de L. Allendes, suspendida; 12 Contra M. Salinas, confirmada; 13 Contra M. Díaz, aprobada; 14 Sumario por denuncio de J. Márquez, aprobada; 15 Sumario por hurto a A. Mancilla, aprobada; 16 Sumario por lesiones a H. Zamora, en trámite; 17 E. Naudón con R. Marchant, aprobada; 18 Contra M. Díaz Roras, aprobada; 19 Sumario por muerte de un desconocido, aprobada; 20 Contra A. Molina, aprobada; 21 Contra Luis Contreras, aprobada; 22 Sumario por robo de especies a F. Núñez, aprobada; 23 Contra A. Soto, aprobada; 24 Contra R. Leiva, cojd.; 25 Contra Luis Cabello, confirmada; 26 M. Muñoz con C. Vicuña, suspendida.

Alegaron:

En la 4.a, don Miguel A. Calvo con don Nicanor Elgueta.

En la 9.a, don Franklin Otero conf. con declaración.

Tercera Sala. — Relator, señor Bernales—1 Contra Miguel Peñailillo, revocada; 2 Contra Armando Silva, aprobada; 3 Víctor Labarthe con Carlos Ampuero, en acuerdo; 4 Contra Ismael Cabrera y otro, aprobada; 5 Contra Manuel Briones y otro, revocada; 6 Sumario por muerte de Salvador Marimón, aprobada; 7 Sumario por suicidio de Juan Venegas, aprobada; 8 Sumario Fábrica de Tejidos, aprobada; 9 Sumario por hallazgo de un feto, aprobada; 10 Sumario por muerte de Luis Acuña, aprobada; 11 Sumario por muerte de Tristán Quezada, aprobada; 12 Contra Joaquín Achurra, en acuerdo; 13 Sumario por muerte de un desconocido, aprobada; 14 Margarita Muñoz contra Esteban Solezzi, aprobada; 15 Sumario por violación de N. N., aprobada; 16 Contra Ambrosio Vergas, aprobada; 17 Contra Sara Ureta, en acuerdo. 18 Contra A. Monroy y otro, pendiente (?).

Secretario, el señor Alcalde.

Alegaron:

Don Manuel Victoriano con don Teófilo Ruiz, en la 8.a; don Pedro Daza con don Alberto Sepúlveda, en la 12; don Benjamín de la Barra por la aprobación, en la 14; y don Washington Bannen por la revocación, en la 18.

Fallada de acuerdo:

Contra E. Naudon y otro.

Cuarta Sala.—Relator, señor Mac-Iver.—1 Sumario por muerte de M. Duarte, aprobada; 2 Homicidio de M. Silva, aprobada; 3 Contra R. Guzmán, aprobada; 4 Sumario lesiones R. Navarro, aprobada 5 Contra M. Navarro, aprobada; 6 Sumario por incendio en San Ignacio N.o 1805, aprobada; 7 Sumario por muerte de José S. Miranda, apro-
8 Sumario por robo a don O
ter, aprobada con declaración;
mario por sustracción a don
va, confirmada con declaración
Sumario por muerte de M.
Sánchez, aprobada; 11 Suma
incendio en el río Yeso, ap
12 Sumario por muerte de J
Tapia, aprobada; 13 Sumar
hallazgo de un feto, aproba
Sumario por hallazgo de
en el Parque Cousiño, aproba
Sumario por hallasgo de
en el río Mapocho, aprobada;
mario por hallazgo de un fe
Avenida Matta, aprobada; 17
rio por hallazgo de un feto
calle de A. Varas, aprobad
Contra Luis Acevedo, aprobad
Julio Santander contra Jua
ha lugar; 20 Juan Carvajal
A. Vásuez, ha lugar.

No hubo alegatos.

¡Señorita que desee Ca

Debe ser elegante: Pídan
torial Review y arte de ve
mitiendo $ 1.50 en estampill

Debe ser bonita lo que
rá usando para su cara E
Boliviano Fanulio, consi
por $ 5, en estampillas a
Vergara. Valparaíso, Casilla

B O X

DIONISIO ARAYA SE MEDIRA CON EL CAMPEON DE LA ASOCIACION, RAMON CACERES

La realización de este match, será talvez la ocasión de que se valdrá Dionisio Araya para demostrar al público su valer como excelente profesional del peso medio y como campeón de La Serena, Tocopilla y Antofagasta.

Su competidor el campeón de la Asociación en el peso medio, el joven Ramón Cáceres, igualmente aprovechará esta oportunidad, para demostrar que con justicia ostenta el título de campeón, y es así, como en Rancagua, Chimbarongo, Curicó y San Fernando ha logrado derrotar a cuantos se les han presentado a pelear.

Esta pelea se realizará el Marset 27 del presente, en el Pabellón Acrópolis, y es auspiciada por los diarios "La Nación", "El Mercurio", "El Diario Ilustrado" y la revista "Los Sports", lo que es una garantía de la seriedad de la pelea.

ALGO SOBRE LOS CAMPEONATOS DE AFICIONADOS.—Hemos recibido, en varias ocasiones algunas cartas de amateurs que hacen indicaciones sobre diferentes puntos de los campeonatos de aficionados.

A continuación publicamos lo que dice un sportsman:

"Abiertas ya las inscripciones para aficionados, es de lamentar sinceramente, señor redactor, las pérdidas de campeones que hemos tenido durante el año, y han actuado en tan mala forma que no quedan con las aptitudes necesarias para afrontar futuros encuentros. Antonino Paris, uno de nuestros mejores hombres en su peso, campeón olímpico y sur-americano, tuvo como consecuencia de su debut de profesional, una derrota lamentable, dejándolo así fuera de programa e inhabilitado para tomar parte en los campeonatos internacionales de aficionados. Tenemos también al científico peso gallo, Luis Fernández, campeón suramericano; pero ya también está tentado por empresarios que le han ofrecido buena suma de dinero para que su debut de profesional ante un contendor peligroso. Y así, sucesivamente, van deslizándose los buenos muchachos que deben representarnos en las próximas contiendas boxeriles de Buenos Aires. Ya son pocos los que se han mantenido como aficionados y creo, señor redactor, que si la Federación de Box tomara sus acuerdos necesarios, no sufriríamos tales pérdidas de nuestros mejores boxeadores y tendría siempre Chile un buen conjunto, digno de representarlo en cualquier país sur-americano.

UN SPORTMAN.

CAMPEONATO ANTONIO SIES.—Sorteo de la segunda serie.—Hoy, a las once de la mañana, se sealizará en el "Murillo Reyes", San Francisco esq. Av. Matta, el sorteo de la segunda serie del campeonato Antonio Sies.

La Comisión del torneo nos ruega pedir a los delegados que se molesten en llevar la lista de sus peleadores que han triunfado en la competencia, a fin de compararlos con los datos que existen en la secretaría.

ASOCIACCION DE CENTROS DE BOX DE CHILE.—Cítase a junta de delegados para mañana Lunes 26, a las 9 P. M., en Rosas N.o 2789, para continuar con el sorteo de los campeonatos pesos mallo y pluma, respectivamente. En caso que haya paro general, ésta se llevará a efecto el Miércoles 27 del presente, a la misma hora y local.

Los próximos acontecimientos boxeriles

VIVOS COMENTARIOS QUE SE HACEN ALREDEDOR DEL MATCH LUIS VICENTINI-SANTIAGO MOSCA

Es indudabla que nuestro box adquiere cada día mayor desarrollo. Los profesionales en este último tiempo han dejado, en campeonatos organizados por la Federación de Box, claramente establecido el lugar que les corresponde en el cuadro de boxeadores chilenos.

Entre los campeones figuran dos buenos nombres que se acercan más a la ciencia del box. Ellos son: Humberto Guzmán, pequeño peso mosca que indudablemente su estilo es limpio y tiene algunos recursos y la gran figura de Luis Vicentini, el campeón sur-americano peso liviano que es hoy en día el boxeador que presenta una escuela que casi se aercra a la de los grandes hombres de ring.

Vicentini, como lo hemos dicho en varias ocasiones, es un boxeador de escuela, que emplea para su ataque y defensa recursos hábiles, que sabe adoptar a las situaciones que le ofrece su contrincante.

¿QUE HARA VICENTINI FRENTE A MOSCA?

Creemos que no habrá un sólo aficionado que no se haya hecho esta pregunta y que espere con más interés el día 14 de Abril, en que veremos al campeón sur-americano emplearse frente a un hombre que lo llevará en kilos y opondrá a su ciencia buenos conocimientos, como lo es el discutido campeón del Norte, Santiago Mosca.

Vicentini ha hablado sinceramente con nosotros y tiene entusiasmo para entrar a este combate. En sus confidencias nos ha dicho que espera la victoria y que será esta su mejor pelea, pues deberá desplegar todas sus energías para vencer.

Bersac es el que más cree en la victoria y nos ha dicho: He buscado este chance porque deseo ver a Vicentini en todo su valer. Después de esta pelea me iré de Chile, en jira a países donde el box tiene mayor desarrollo.

Para este match, Bersac someterá al campeón a un entrenamiento nuevo; subirá algunos kilos; sus sparring-partners serán hombres de mayor peso y los trabajos serán fuertes, acostumbrando a Vicentini para una lucha ruda con un hombre fuerte como lo es Santiago Mosca.

Todos estos antecedentes hacen que el match Vicentini-Mosca sea uno de los torneos pugilísticos más inteersantes que se hayan efectuado en Chile y las dudas sobre el probable ganador, mantienen a los amateurs, y aun a los profanos, intranquilos porque llegue el día en que se despeje la incógnita...

OTRAS NOTICIAS

También deberán pelear en un match a 10 rounds, el día 7 del próximo mes en el Hippodrome Circo, los boxeadores Juan Beiza y Manuel Sánchez. Ambos han sido derrotados por Vicentini y esperan una nueva chance del campeón, es por eso que quieren deslindar superioridad.

El campeón de Valparaíso, Nicanor Rojas que tan buenas performances tuviera frente a Mosca, peleará en el vecino puerto con el campeón de Chile en el peso medio liviano, Víctor Contreras. Este encuentro es de interés, pues su resultado puede producir un cambio en la línea de los hombres del peso medio liviano.

"LA PODEROSA"

AGENCIA GENERAL: GAL. ALESSANDRI 14

No olvide que esta oficina es la única que le obsequia

1 BONO DE $ 2.00, o 2 BONOS DE $ 1.00

Cada vez que usted compre Bonos por valor de $ 20.00.

HOY DOMINGO: abierta la oficina hasta las 12.

Mañana Lunes 26, Sorteo de los Bonos de 1 peso

Fordson

THE UNIVERSAL TRACTOR

Cultive sus Terrenos con este Tractor y Aumentará su Rendimiento

GIBBS & Co.

Santiago - Catedral 1037

Balfour Lyon & Co.

AGUSTINAS N.o 1185

Ingenieros, Importadores, Fabricantes

Agentes en Chile de H. SIMON Ltd., Manchester, Inglaterra, fabricantes de maquinaria para

MOLINOS DE HARINA

IMPORTADORES DE:

FIERRO en barras y planchas
ACEITES lubricantes
CABLES DE ACERO galvanizados, rígidos y flexibles
ACEROS para minas marca "TOLEDO"
IDEM para herramientas
HILACHAS DE ALGODON
PERNOS, TUERCAS Y GOLILLAS
PINTURAS y ACEITE DE LINAZA
COKE para fundición
METALES BLANCOS para descansos
ESTAÑO marca CORDERO

Grandes existencias de materiales para la construcción de edificios.

Vendedores del

CEMENTO "EL MELON"

NAFTA
WICO

SURTIDORES
"Gilbert y Barker"
PARA NAFTA, PARAFINA
Y ACEITES LUBRICANTES

ACEITE
KOTO
PARA IMPREGNAR LA ENVOLTURA DE FRUTAS EN GENERAL

EVITA SU DESCOMPOSICION Y MANTIENE LA FRUTA EN PERFECTO ESTADO DURANTE LARGO TIEMPO

ETIQUETA "VERDE"........ $ 33.70 por cajón puesto a domicilio
ETIQUETA "AMARILLA"........ $ 40.70 por cajón puesto a domicilio
En tambores de 200 y 400 litros a $ 0.80 y $ 1, respectivamente.

WICO

PARAFINA
CALORIA

115°.. $ 24.50 por cajón puesto a domicilio
150°.. $ 25.80 por cajón puesto a domicilio

Caloríferos
Lámparas
y Faroles
Marca "WIOCO" a Parafina

OFRECEMOS A PRECIOS SIN COMPETENCIA Y POR ARTICULOS DE INMEJORABLE CALIDAD..

TAMBIEN PODEMOS SUMINISTRARLA EN TAMBORES DE 200 Y 400 LITROS A PRECIOS MUY CONVENIENTES

WEST INDIA OIL COMPANY

BANDERA 620 — SANTIAGO — TELEFONO INGLES 2933 — 3878 —:— ANTOFAGASTA — CONCEPCION — VALPARAISO

LA SITUACION OBRERA DE LA ZONA CARBONIFERA

LA COMISION DE TRABAJADORES DE LAS MINAS DE SCHWAGER ENTREGAN AL MINISTRO DE INDUSTRIAS UN MEMORIAL

En nuestra edición anterior dimos cuenta de la visita hecha al Presidente de la República por una Comisión de Obreros de las minas de Schwager, en la cual le dieron cuenta de la delicada situación en que se encuentran los mineros de dichas minas a consecuencias de haberse limitado la duración del trabajo.

Dijimos, además, que dicha comisión entregaría un memorial exponiendo esa situación y dando a conocer los deseos de los obreros. Este memorial fué entregado ayer tarde al Ministro de Industria, señor Vicente Adrián, quien quedó de imponerse detenidamente de este documento y a su vez darlo a conocer también al Presidente de la República, para resolver en definitiva lo que procede en este caso.

UNA COMUNICACION DE LA COMPAÑIA CARBONIFERA DE SCHWAGER

Damos a continuación una carta que nos ha dirigido la Compañía Carbonífera de Schwager:

"Santiago, Marzo 24 de 1923.— Señor Director de "La Nación".— Presente.

Muy señor mío:

Al través de las noticias que han dado los diarios sobre huelga en las Minas Schwager, me parece entender que se atribuye a la Compañía el propósito de imponer un régimen de menor producción en adelante que la normal de sus establecimientos.

Entre tanto, puedo asegurar a usted que las medidas que estudia la gerencia no están dirigidas a restringir la producción de las minas, sino, por el contrario, a regularizar ésta en condiciones que le permitan cumplir sus compromisos, mejorando la calidad del carbón, afectada por el mal trabajo. Y a este respecto, me bastará apuntar el dato de que en menos de tres meses que van corridos de este año, hay en las Minas Schwager una menor producción de 15 mil toneladas y que esta circunstancia es la que ha obligado a la Compañía a atrasar y disminuir sus entregas.

Me atrevo a rogarle que acoja en su diario esta explicación necesaria para restablecer la verdad.

Saluda a Ud. atentamente, por Cía. Carbonífera y de Fundición Schwager.—**Juan Larraín.**"

Mañana 26

Se verifica el Sorteo de amortización de los Bonos de $ 1 de "LA PODEROSA". Invierta usted
UN PESO
para tener opción a los 203 PREMIOS que "LA PODEROSA", distribuye entre sus imponentes, siendo el PREMIO MAYOR de
5 MIL PESOS
Vaya HOY MISMO, a comprar sus "Bonos", a la Oficina Matriz.
ABIERTO HASTA LAS 12 DEL DIA

"LA PODEROSA" - Teatinos 333

LA DELEGACION FERROVIARIA CHILENA

PARTIRA HOY A BUENOS AIRES

El Departamento Suramericano de Institute of Locomotive de la República Argentina, ha tenido la gentileza de invitar a nuestra Dirección de Ferrocarriles para que una delegación de funcionarios del servicio visiten las líneas férreas del país hermano.

El Consejo de la Empresa, apreciando en lo que vale la atenta invitación, ha designado ya el personal que compondrá la comisión, la cual será presidida por el Consejero de los Ferrocarriles, don Santiago Labarca.

Dicho personal será formado, además por los señores Raúl Simón, jefe de la Sección de Contabilidad, que actuará como secretario; tesorero, Julio Gmo. Sepúlveda, Visitador de la Dirección General; Aurelio Puelma B., ingeniero de Transportes; **Ernesto Pizarro**, ingeniero de Transportes; Miguel Eyquem, jefe de Transportes de la 2.a Zona; Julio Cariola, ingeniero de Vía; Joel Muñoz, ingeniero de Vía; Ramón Jara, ingeniero de Vía; Lincolm Salvo, ingeniero de Tracción y Maestranza; Max Van Rysselberghe, ingeniero de Tracción y Maestranzas; Carlos Valenzuela C., jefe de la Sección Bienestar del Personal; Rogelio Latorre, ingeniero de la Maestranza Central; Ricardo Gaymer S., contador; Emilio Cousiño, contador; Luis Pérez Gacitúa, ingeniero de Transportes; Víctor Espinoza, abogado de la Empresa; Hernán Molina L., ingeniero de Vía; Jorge Guzmán, ingeniero de Vía; Alberto Fernández, ingeniero de Vía; Lorenzo Madrid L., ingeniero de Vía; Luciano Bravo, ingeniero de Vía; Gabriel Gumucio, ingeniero de Vía; Ercilio Yáñez, ingeniero de Vía; Jorge Poblete, ingeniero jefe de Maestranzas 2.a Zona; Guillermo Clapp, jefe de talleres; Armando Flores Silva, jefe Sección Serv. Materiales; Manuel Rodríguez, contador; Francisco Cruz Anguita, jefe de Sección Servicio de Materiales.

Invitados especialmente irán el diputado señor Leonardo Guzmán; el administrador del puerto de Valparaíso, señor Javier Herreros, y el delegado de la Escuela de Ingeniería, señor Alberto Veglia.

EL RECORRIDO QUE HARA LA DELEGACION

El recorrido que hará nuestra delegación durará veintidós días, y será por las líneas ferroviarias argentinas, ciñéndose al siguiente itinerario:

Mendoza, Córdoba, Salta, Ferrocarril de Huaiquitina, Santa Fe, Rosario, Mar del Plata, Buenos Aires y Montevideo.

La delegación parte mañana en un tren especial a Los Andes.

PREPARATIVOS ESPECIALES PARA RECIBIR A LA DELEGACION

Por comunicaciones recibidas en Santiago, se sabe que se hacen preparativos especiales en la línea argentina para recibir a los delegados chilenos.

PARTIDA DE LA DELEGACION

La delegación parte a las 7.45 P. M. de hoy.

LOS FERROVIARIOS DE LA MAESTRANZA DE SAN BERNARDO

Una delegación de estos trabajadores conferencian con el Ministro de Ferrocarriles

En la tarde de ayer conferenció con el Ministro de Ferrocarriles, señor Vicente Adrián, una delegación de obreros de la Maestranza de San Bernardo.

Dicha delegación, entre otras cosas, solicitó del señor Adrián ejerciera su alta influencia, a fin de que no sean separados de sus puestos varios obreros de esa Maestranza, que desde hace dos años se encuentran ocupados en car[illegible] accidental. Agregaron qu[illegible] estos obreros por resolución de la Dirección de los Ferrocarriles, deberían retirarse de sus labores.

El Ministro de Industria les manifestó el mejor propósito para ayudarlos en sus peticiones, y a fin de imponerse detenidamente de estos asuntos quedó de visitar la Maestranza el Miércoles próximo y resolver er seguida sobre las peticiones formuladas.

Biblioteca Nacional

Mañana el Ministro de Obras Públicas, señor Vicente Adrián, en compañía del Director de los Servicios visitará las obras de construcción de la Biblioteca Nacional.

El señor Adrián se impondrá en el terreno de la mejor forma para acelerar estos trabajos.

KOLODINE

Pasta cristalizada, incolora, de almendras y glicerina; sin grasas, ni aceites. Gran suavizante y refrescante de la piel. Se usa:

Para fijar en el rostro los polvos de arroz y evitar que se salgan con la transpiración.

Para las quemaduras del fuego, (quita dolor instantáneo), del sol y del aire marino.

Para contrarrestar la acción de los afeites y evitar las arrugas precoces, se usa al acostarse.

Para la irritación de la piel, después de afeitarse y en lugar del talco para las guaguas.

EXIJALA EN BOTICAS Y PERFUMERIAS

$ 1.50 CADA TUBO

- Todo el mundo a vestirse -
EN LA
Sastrería Royal
855 — AGUSTINAS — 855
— DE —
Samuel Faivovich

En homenaje a la V Conferencia Pan-Americana, esta casa ha decidido vender ternos de medida, corte elegante, a la moda, en Casimires extranjeros de pura lana y de última novedad, desde $ 150.

La Casa es atendida por su propietario.

EL PAGO DE LOS EMPLEADOS PUBLICOS

Los pagos correspondientes a los meses de Enero, Febrero y Marzo del presente año, se efectuarán en las fechas que se indican y en el órden siguiente:

Marzo.—Lunes 26. Habilitados en general, ajustes de jefes y oficiales en servicio.

Martes 27. Jubilados en general Dirección General de Educación Primaria y Escuelas Normales y Superiores.

Miércoles 28. Escuelas de hombres, de niñas y mixtas.

Jueves 29. Pensiones de jefes y oficiales del Ejército y Armada.

Abril.—Lunes 2. Pensiones de jefes, oficiales y tropa de la policía.

Martes 3. Pensiones de gracia de Guerra y Marina, y arriendos de casas.

Miércoles 4. Montepíos de Guerra y Marina.

LAS ORGANIZACIONES NACIONALES DE AYUDA MUTUA

Una obra de filantropía social

Llama la atención del observador de nuestros fenómenos sociales y económicos, el hecho de existir en el país un número tan considerable de compañías de seguros nacionales contra incendio, y de ser en cambio tan reducido el número de sociedades que se ocupan del seguro de vida.

Ello tiene su explicación: El dueño de un almacén de mercancías quiere ponerse a cubierto del riesgo eventual de un incendio y paga una prima anticipada para cubrir este peligro eventual durante un año, y el volúmen de estas operaciones ha ido creciendo naturalmente a la par del aumento del comercio.

El seguro de vida, en cambio, significa el pago cierto e inevitable de la suma estipulada en la póliza al ocurrir el hecho fatal y seguro de la muerte del asegurado.

En el primer caso se asegura un suceso posible; en el segundo un suceso inevitable. Por eso la prima para el primer caso es pequeña, en el segundo es más elevada.

En el seguro de incendio hay sólo un cálculo egoísta de índole comercial; en el de vida hay algo más que eso: hay un rasgo de noble generosidad de parte del hombre, para dejar medios de subsistencia para su hogar y para sus hijos.

Por eso, la civilización de un país puede hoy medirse tanto por la extensión de sus bosques cultivados y por la difusión del seguro de vida entre sus habitantes, ya que éste significa ahorro, altruismo y la supervivencia del espíritu protector del padre sobre su prole.

Pero hasta ahora, nuestro seguro de vida era caro, prohibitivo en muchos casos, para el empleado que vive de una renta mensual.

"La Mutual" ha venido a resolver este problema trascendental de la vida, poniendo el seguro al alcance de todo el mundo, desde el modesto obrero, hasta el alto empleado.

En efecto, cuál es el empleado de 30 años que no pueda disponer de $ 20 al mes para contratar una póliza de vida de $ 10,000 para su muerte?

¿Qué requisitos se exigen para ingresar a esta Sociedad?

Sencillamente, estar inscrito en los registros militares y remitir una carta a Valparaíso, Casilla 21-A.

Que "La Mutual" ha venido a llenar una necesidad social hondamente sentida, lo prueba el hecho de haber podido contratar ocho mil pólizas de seguro de vida, en el plazo de tres años por una suma superior a cuarenta millones de pesos, y ha podido acumular un capital de reserva superior a $ 2.000,000.

Nadie olvida el sentimiento de duda y escepticismo con que el público recibió la noticia de la inauguración de las primeras cajas de ahorros en el país.

"El pueblo chileno no ahorra", se decía. Y en una docena de años, este pueblo tan mal comprendido ha guardado más de ciento setenta millones de pesos, economizados con el sudor de su frente.

Esperamos vivir lo suficiente para que nuestro pueblo, tan esforzado como luchador, haya abierto los ojos para utilizar el nuevo y admirable instrumento de protección para la vida de su familia y de sus hijos, que un grupo de hombres patriotas y videntes ha puesto a su alcance bajo el nombre de "La Mutual de la Armada y Ejército".

I. L. M.

GASOLINA ENERGINA

ANGLO-MEXICAN PETROLEUM CO. LTD.

LONDRES MEXICO

SANTIAGO

Casilla 11-D. : Huérfanos 1153 : Tel. 3636

EMPRESA

FORLIVESI

Pompas Fúnebres

Compañía - 1037-1041
Atiende día y noche
TELEFONO 377

Fabricación de Cajones

Y JABAS DE TODAS MEDIDAS

Hay existencia de cajones vineros y azucareros.

República

BARRACA Y FABRICA
Domeyko 2304, entre Avenida España y República. — Teléfono 182, Parque, Casilla 3931

América Unida

COMPAÑIA DE SEGUROS

De acuerdo con lo dispuesto en los artículos 15 y 48 de los Estatutos sociales, cítase a Junta General Ordinaria de Accionistas para el Jueves 29 del presente, a las 3 P. M., en los salones de "El Diario Ilustrado", a fin de dar cuenta del Balance y Memoria de la Compañía en el año 1922.

Santiago, 20 de Marzo de 1923.

EL PRESIDENTE DE LA JUNTA DE ACCIONISTAS

M-28

Compañía Minera Santa Rita de Chañarcillo.

En conformidad con lo dispuesto en el Art. 9.o de los Estatutos, cítase a los señores accionistas a reunión general ordinaria para el Martes 3 de Abril, a las 3 P. M., en el local de la Bolsa Comercial, calle Cochrane N.o 695.

El Registro de Accionistas permanecerá cerrado desde esta fecha hasta el 3 de Abril, ambas fecha inclusives.

Valparaíso, 24 de Marzo de 1923.

EL DIRECTORIO.

"LA MISERIA, EL SUICIDIO Y EL IDIOTISMO. TIENEN POR CAUSA EL ALCOHOLISMO".

A los consumidores DE GAS

El gas que se consume en el alumbrado, el que no es accionista lo paga a 70 centavos el metro cúbico y el accionista paga solamente a 38 ⅓.

El gas industrial (baños, estufas, cocinas y anafes) al público le cuesta 49 centavos el metro cúbico y si es accionista paga sólo 33 ⅓.

Si el consumo pasa de 400 metros (las grandes industrias) que hoy pagan 42 centavos, pagarán 31⅓ si son accionistas.

Para gozar de este descuento se necesita una acción por cada 22 metros cúbicos de consumo mensual.

PEDRO ERRAZURIZ TAGLE,

Gerente de la Compañía de Consumidores de Gas de Santiago.

"EL TATTERSALL"

En la FERIA que se efectuará el

LUNES 26 DE MARZO

entre otros lotes de ganado gordo y para engorda se rematarán:

NOVILLOS GORDOS, tipo embarque llegados de LA UNION, QUILQUILCO, LONCOCHE, PAILAHUEQUE y PUENTE ALTO.

VACAS y BUEYES GORDOS, llegados de LONGAVI, LOS ANDES, MULCHEN y VICTORIA.

LLEGADOS DE LA REPUBLICA ARGENTINA:

100 VACAS GORDAS, especiales, muy mestizas.

30 NOVILLOS gordos, peso promedio 600 kilos.

LLEGADOS DE TALCA:

50 NOVILLOS de 3 años, mestizos y muy avanzados para engorda.

PROCEDENTES DE MAIPU

70 NOVILLOS DE 3 AÑOS, una marca, mestizos en buen estado para engorda.

LLEGADOS DE FREIRE:

60 NOVILLOS DE 2 PARA 3 AÑOS, de una sola marca.

PROCEDENTES DE COLLIPULLI:

65 NOVILLOS DE 3 AÑOS, en buen estado para engorda.

LLEGADOS DE LONGAVI:

50 NOVILLOS MESTIZOS, de 3 años y avanzados en gordura.

DEL CRIADERO COCHENTO (Cullinco)

100 CARNEROS HAMPHIRE DOWN, finos, y
60 OVEJAS, finas de igual clase.
Ganado muy sobresaliente para formación de planteles.

LLEGADOS DE HOSPITAL: (Hacienda Mansel)

54 NOVILLITOS DE 1 AÑO, muy mestizos de 1 sola marca.

EL GERENTE.

Gran Papelería Horeau

— ESTADO 134 —

El surtido más extenso en papeles modernos y de estilos, gran variedad en los precios, de

0.60, 0.80 y 1.20

FERROCARRILES DEL ESTADO

ADQUISICION DE MATERIALES, UTILES DE ESCRITORIO Y DE IMPRENTA, ETC., PARA EL CONSUMO DEL AÑO 1923

Las propuestas públicas por materiales, útiles, etc., para el consumo de la Empresa durante el año 1923, cuyos pormenores se detallan en los cuadernos impresos (Grupos) que están para la venta en la Secretaría del Departamento de Materiales y Almacenes en la Estación de Alameda, serán abiertas en dicho Departamento, a las 3 de la tarde de los días que a continuación se indican:

Abril 10 de 1923

Grupo N.o 15.—Material eléctrico en general, con un precio aproximado de $ 800,000 m|cte.

Grupo N.o 22.—Repuestos para grúas y para auto omnibus, con un precio aproximado de . . . . $ 14,000 m|cte.

Grupo N.o 25.—Vidrios y espejos, con un precio aproximado de . . . . . . $ 80,000 m|cte.

Mayo 8 de 1923

Grupo N.o 12.—Maquinarias y herramientas en general, con un valor aproximado de . . . . $ 750,000 m|cte.

Grupo N.o 18.—Pernos, tuercas, chavetas, remaches y golillas, con un precio aproximado de. . . . . $ 500.000 m|cte.

Mayo 30 de 1923

Grupo N.o 1.—Aceites lubricantes y de alumbrado, grasas e hilachas, con un precio de. . . . . $ 1.340,000 m|cte.

Grupo N.o 7.—Clavos, grapas, tornillos, tachuelas y artículos mercería, con un precio aproximado de . . . . . $ 200,000 m|cte.

Grupo N.o 21.—Repuestos para locomotoras coches y carros, con un valor aproximado de . . . . $ 4.000,000 m|cte.

Bases y antecedentes en el Departamento de Materiales y Almacenes, en la Estación Alameda (Plaza Argentina).

(Núm. 19) AVISO

A partir del 20 de Enero Ppdo. la Empresa ha rebajado el valor de los pasajes en los trenes expresos para todo recorrido superior a 200 kilómetros.

Se llama especialmente la atención del público sobre la comparación de los precios para diferentes recorridos:

	EXPRESO		OMNIBUS	
	1.a	2.a	1.a	2.a
Almeda - Talcahuano . . .	$ 72.30	$ 48.20	$ 70.40	$ 47.00
Alameda - Concepción . . .	71.40	47.60	69.00	46.10
Alameda - San Rosendo . .	67.20	44.70	62.40	41.60
Alameda - Chillán	60.30	40.20	51.90	34.70
Alameda - Linares	52.20	39.80	41.00	27.30

EL JEFE DEL DEPARTAMENTO DE TRANSPORTE.

PROPUESTAS POR DEPOSITOS METALICOS ELEVADOS DE CARBON Y CENIZAS

Solicítanse propuestas por el suministro de un depósito elevado de carbón y uno de cenizas, elevador correspondiente y accesorios para la central de vapor de la Maestranza de San Bernardo.

Las propuestas se abrirán en el Departamento de Tracción y Maestranza el día 2 de Mayo próximo, a las 15 horas.

Bases y antecedentes en dicho Departamento, Agustinas número 1260.

Valor de los Planos y Especificaciones, $ 30,00.

DEPARTAMENTO VIA Y OBRAS

Se llama a concurso para proveer 3 puestos de Ingenieros Aprendices, para el servicio de la Vía y Obras.

Bases y antecedentes pueden consultarse en el Departamento de la Vía y Obras, Sección Vía, Estación Mapocho, de las 14 a las 16 horas.

Sociedades Anónimas

Compañía de Salitres y Ferrocarril DE AGUA SANTA

JUNTA GENERAL

Por orden del Consejo Directivo y en conformidad al art. 11 de los Estatutos Sociales, se cita a los señores Accionistas a Junta General Ordinaria para el Martes 3 de Abril próximo, a las [illegible] de la tarde, en la Oficina de la Compañía, Prat 192, con el fin de darles cuenta de la Memoria y Balance del último semestre.

El Registro de transferencia de acciones, quedará cerrado desde el Lunes 26 del actual hasta el día de la reunión inclusive.

Valparaíso, Marzo 16 de 1923.

JUAN E. LYON,
Gerente

A-I

La Hispano Americana

COMPAÑIA DE SEGUROS GENERALES

Se pone en conocimiento de los señores accionistas que desde esta fecha y antes del 30 del actual, deberán pagar en nuestras oficinas o depositar en nuestra cuenta de los Bancos de Chile, Nacional o Español de Chile, el importe del segundo plazo $ 5 por acción sobre la cuota del 6 por ciento del capital suscrito acordada en reunión general de fecha 9 de Febrero.

Santiago, 15 de Marzo de 1923.

MANUEL GUERRERO N., Director-Gerente.

Caja de Ahorros de Empleados Públicos

Cítase a Junta General Ordinaria de Imponentes para el Martes 27 del presente, a las 5 1|2 P. M.

Habrá elección de cinco miembros de la Junta de Vigilancia que terminan sus períodos.

La votación para esta elección, por acuerdo de la Junta de Vigilancia, se recibirá únicamente en las Oficinas de la Caja el Lunes 26, de 10 a 12 y de 2 a 7 y el Martes 27 de 10 a 12 y de 2 a 5; el escrutinio se hará en la sesión de la Junta General.

Los poderes de los imponentes que deseen ser representados deberán entregarse en las Oficinas de la Caja hasta el Sábado 24 a las 12 del día, para su revisión. Se devolverán, en seguida, a los interesados, con la conformidad que corresponda.

Se previene a los imponentes que, de acuerdo con los artículos 8 y 10 de los Estatutos, sólo tienen derecho a votar y asistir a la Junta General, por sí o representados, los imponentes en actividad, es decir, los que tengan más de doce meses de antigüedad, como tales, y hayan hecho una imposición mínima del 25 o|o, y todos aquellos que no hayan dejado trascurrir dos años consecutivos sin hacer imposición.

La votación durante los días 26 y 27, a las horas indicadas, será presenciada por dos miembros de la Junta de Vigilancia y por los imponentes que deseen.

Santiago, 14 de Marzo de 1923.

LA ADMINISTRACION.

11-3

VIDA OBRERA

UNA DELEGACION DE OBREROS DE LAS MINAS DEL CARBON PRESENTAN UN MEMORIAL AL PRESIDENTE DE LA REPUBLICA

LA GRAN VELADA TEATRAL DE ESTA NOCHE EN HONOR DEL PRESIDENTE DE LA ASOCIACION DE CUADROS ARTISTICOS OBREROS DE CHILE

Los diversos actos sociales de hoy en los Centros Instructivos y Recreativos de nuestra capital

ACUERDOS, FIESTAS Y CITACIONES SOCIALES

PUBLICACIONES DE LA ASOCIACION DE CUADROS ARTISTICOS OBREROS DE CHILE

CUADRO ARTURO ALESSANDRI P.—Se ha citado a los componentes de esta entidad para esta noche, a las 9 P. M., en el Coliseo de los Tranviarios, para desarrollar el programa de la velada en honor del presidente de la Asociación y a beneficio del tesorero del Centro "La Alegría".

El local está situado en Bulnes, esquina de Martínez de Rozas.

CONJUNTO TEATRAL "PACO RAMIRO".—Se ha citado a ensayo para hoy, a las 3.30 P. M., en Gálvez 917. Se encarece la asistencia, pues se repartirán los papeles de las obras que se darán en la fiesta del Sábado 7 en honor de los delegados del Ecuador.

DON RAMON VARGAS.— Por el ordinario de 1 de la tarde de hoy, se dirigirá a Valparaíso en jira societaria, el director general de esta Asociación, señor Ramón Vargas.

PUBLICACIONES DE LA FEDERACION OBRERA DE CHILE

CONSEJO FEDERAL FERROCIARIO.—Se comunica a los socios en general, que la votación para el nuevo Directorio permanecerá abierta diariamente, de 6 a 8 P. M., desde el 28 del presente hasta el 4 del próximo, a excepción del Sábado que será de 3 a 6 P. M., y el Domingo, de 10 a 12 M.

CONSEJO DE TRANVIARIOS.—Se ha citado al personal franco para hoy, a las 2 1|2 de la tarde, en Bulnes, esquina de Martínez de Rozas, para asistir al mitin de protesta por las prisiones sociales.

—Mañana velada literario-musical y baile a beneficio de los fondos sociales del Centro Deportivo Pablo Muñoz. El programa estará a cargo de la Cía. de Comedias que dirigen las actrices Palmira Fernández y Elsa Alarcón.

CONSEJO INDUSTRIAL DE LA CONSTRUCCION— Se ha citado a junta general para hoy, a las 11 A. M.

—Mañana, a las 3.30 P. M., se reunirá la junta administrativa antigua y la recientemente nombrada.

Se ruega a los secretarios generales y delegados de secciones asistan a esta reunión, especialmente a los obreros R. Salinas y E. González.

CENTRO CULTURAL ¡AVANCEMOS!— (Sección Cuadro Artístico). —Se ha citado a sesión para hoy, a las 4 P. M. Se encarece la asistencia.

SECCION OBREROS EN MADERA —Se ha citado para hoy, a las 9 A. M., a todo el gremio con el objeto de tratar asuntos de gran importancia, entre éstos la unificación del gremio y la implantación de la escuela técnica.

SECCION PINTORES Y EMPAPELADORES.— Se ha citado a asamblea ordinaria para hoy, a las 9 A. M. Local: San Francisco, esquina Eyzaguirre.

FIESTAS SOCIALES

CENTRO INSTRUCTIVO "LA ALEGRIA".—Hoy clase instructiva para socios, de 10.30 A. M. a 12 M. A las 5 matinée con orquesta.

Noche, a las 9.30, velada literario-musical en honor del presidente de la Asociación de Cuadros Artísticos Obreros de Chile y beneficio del tesorero del Centro duardo Arellano S.

CENTRO SOCIAL DE EMPLEADOS DE COMERCIO (Barrio Estación).—Hoy, a las 5.30 P. M., matinée en honor de la señorita Ana Guillen.

Noche, baile familiar, con orquesta.

CENTRO ARTISTICO ESTUDIO Y PROGRESO.—Hoy, a las 5.30 P. M., matinée. Noche, baile social.

—Hoy continúa la votación para elegir los 6 primeros puestos de la mesa directiva, el escrutinio se hará a las 8.30 P. M.

CENTRO DE ARTES MECANICAS "LUZ Y TRABAJO".—Hoy, a las 9 de la mañana, en el Centro El Despertar, Matucana, esquina de Rosas, inauguración de los ateneos dominicales, con un buen programa de música y variedades. La entrada es libre.

COMITE OBRERO PRO-MANIFESTACION A LOS DELEGADOS A LA QUINTA CONFERENCIA PANAMERICANA.—El Lunes 2 de Abril, velada y baile social organizado por este comité en honor de las delegaciones, con asistencia de S. E. el Presidente de la República y demás miembros invitados.

SOCIEDAD "LIGA DEL TRABAJO".—Hoy, a las 9.15 P. M., velada cultural con entrada gratuita.

CENTRO RECREATIVO ARTES GRAFICAS.—Hoy, matinée. Noche, baile con orquesta.

CENTRO "EL DESPERTAR" (Matucana, esquina Rosas). — Hoy, a las 4 P. M., matinée, con orquesta, en honor de la señorita Brisalia Uribe, socia del Cuadro Artístico de este Centro.

Noche, a las 9, baile familiar.

CENTRO CULTURAL Y RECREATIVO DE OBREROS PANIFICADORES.—Hoy, matinée, a las 5 P. M.

CENTRO SOCIAL Y DEPORTIVO "ADOLFO MORALES".— Hoy, a las 9 P. M., baile familiar.

SOCIEDAD CAMILO HENRIQUEZ

EN LA ULTIMA SESION SE PROCEDE A LA ELECCION DE LA NUEVA MESA DIRECTIVA

Con asistencia de más de 150 asambleístas celebró sesión últimamente esta Sociedad, con el fin de elegir el nuevo directorio que regirá sus destinos el año 1923.

Abierta la sesión se tomaron diversos acuerdos, entre otros, nombrar una comisión que se dirija al vecino puerto de Valparaíso a entrevistarse con los suplementeros de ésa sobre varios temas de interés para los del gremio de esta capital y de Valparaíso, como asimismo tratar lo relacionado con una revista deportiva de esta capital.

SR. JULIO REYES, ELEGIDO PRESIDENTE

SR. ERNESTO CONCHA QUE SE HA DIRIGIDO A VALPARAISO

Juntamente con tratar otros acuerdos de interés, se suspendió la sesión para proceder a la elección del nuevo directorio, quedando constituído éste en la siguiente forma:

Presidente, señor Julio Reyes; vice, Manuel Plaza; secretario, A. Piña; pro-secretario, Luis Sotomayor; tesorero, Ismael Soto; pro-tesorero, A. Marín; directores los señores Juan Moraga, Rudecindo Quiroz, Ernesto Concha, Vicente Valenzuela y Juan Fuentealba.

El directorio elegido deberá prestar la promesa de estilo el Jueves próximo a las 2 P. M., en una asamblea amplia que se celebrará el día indicado.

GRUPO JUVENTUD LITERARIA.— En el local del Consejo de Cigarreros, Maipú 830, se verificará hoy a las 9 P. M., una velada literario-musical organiazda por este Grupo, a beneficio de los fondos sociales.

Habrá un buen programa de música y variedades.

CENTRO INSTRUCTIVO MARTINEZ DE ROZAS.— Hoy, a las 5 P. M., matinée con orquesta.

Noche, a las 9 P. M., baile en honor de las socias fundadoras.

SOCIEDAD FERMIN VIVACETA. —Esta institución ofrecerá una manifestación al socio señor Maximiliano Salinas, con motivo de haber enterado doce años desempeñando el puesto de tesorero.

Las adhesiones se reciben en la Secretaría todos los días, de 8 a 10 de la noche.

SOCIEDAD COMERCIANTES DEL MERCADO CENTRAL.—El próximo Domingo celebrará esta institución su 27.o aniversario social, por lo que ya ha confeccionado un excelente programa que consulta una sesión solemne, un banquete y once campestres en casa de un socio honorario.

CENTRO SOCIAL Y DEPORTIVO "LOS AMIGOS".—Hoy matinée libre-pensamiento, noche, baile social.

CENTROS OBREROS DE INSTRUCCION.—Hoy en el Centro Maipú, en Maipú 56, se efectuará la velada quincenal. Se pondrá en escena la divertida comedia: "Los suegros".

CENTRO ROYAL Y ADELANTO LOCAL DE LA POBLACION SAN EUGENIO.—Hoy, a las 5 P. M., baile familiar. La entrada es libre.

CENTRO SOCIAL Y RECREATIVO ARTURO PRAT.—Hoy, matinée, a las 5, y noche, a las 9.30 P. M., baile.

CENTRO CULTURAL Y RECREATIVO "ATENAS". — Mañana velada literario-musical y baile, con orquesta, a beneficio de los fondos sociales. Esta fiesta se efectuará en el salón del Centro "Los Amigos".

CENTRO CULTURAL Y DEPORTIVO "1.o DE MAYO".—Esta tarde, a las 5, matinée en honor de las señoritas socias. Noche, a las 9, baile social.

CONJUNTO TEATRAL MINERVA.—Hoy se efectuará un almuerzo campestre, en la quinta de la familia Covarrubias, situada en la calle Mapocho; este acto es en honor del presidente honorario, señor Benito Covarrubias.

ACADEMIA LA BUENOS AIRES. —Esta noche, baile con orquesta.

ACUERDOS SOCIALES

CITACION URGENTE. — Se necesita con urgencia en esta imprenta, al secretario de la Esctudiantina Esmeralda, para tratar asuntos de interés.

Puede concurrir de 4 a 7 de la tarde.

Sociedad Mutual de Comerciantes

CONTINUA ENFERMO DE GRAVEDAD EL PRESIDENTE DE ESTA INSTITUCION, DON JUAN B. MARTINEZ

Como hemos informado en ediciones anteriores, desde hace tiempo se encuentra enfermo el señor Juan B. Martínez, presidente efectivo de la Sociedad Mutual de Comerciantes.

Ayer la salud del señor Martínez inspiraba serios temores, por lo que se ruega a los socios pasen a visitarlo.

Su domicilio está ubicado en la calle Tocornal 1334.

LICEO NOCTURNO "FEDERICO HANSEN".— Este importante establecimiento de instrucción secundaria tiene abierta la matrícula, de 10 a 11 1|2 A. M. y de 8 1|4 a 11 1|4 P. M., en el local del Instituto Pedagógico, Alameda esquina de San Miguel.

SOCIEDAD MANUEL RODRIGUEZ. — En su última sesión se acordó ofrecer una manifestación al señor Vicente Adrián, con motivo de su designación de Ministro; dejar constancia de la grave enfermedad del socio don Juan B. Martínez y del señor Remberto Hermosilla, rogándosele a los socios los pasen a visitar.

—Se ha citado para mañana a las 9 P. M. a la comisión de escuela.

FEDERACION DE EMPLEADOS A JORNAL DE TRANSPORTES DE LOS FF. CC. DEL ESTADO.— Esta corporación dirigió no hace mucho, con ocasión de los funerales del socio Oscar Avaria, una nota de agradecimientos al señor Horacio Blanco, jefe de patio de la Estación Alameda, por la concesión que les hizo para que concurrieran a dichos funerales.

CUADRO BOHEMIA. — El Directorio de este Cuadro es el siguiente:

Presidente, Juan B. Naranjo; secretario, Juan B. Tapia; pro, Rubens Ontunez; tesorero, Jorge Orellana; director artístico, Italo Giaverinny.

SOCIEDAD "FIGUEROA ALCORTA"

FALLECIMIENTO DEL SOCIO SEÑOR PERFECTO CORDOVA

Ayer ha dejado de existir en esta capital el señor Perfecto Córdova, entusiasta socio de la Sociedad "Figueroa Alcorta".

El Directorio ha citado a todos los socios e invita a las relaciones sociales a los funerales del señor Córdova, que se efectuarán hoy a las 4 P. M., partiendo el cortejo de la calle Andes 4045, en dirección al Cementerio General.

CENTRO DE TAPICEROS DE SANTIAGO. — Habiendo fallecido el consocio señor Pedro Vera, antiguo operario de la casa Muzard, casa que se ha ofrecido galantemente de acuerdo con el Centro de Tapiceros en costear los funerales, se avisa a sus relaciones y socios en general, se sirvan acompañar los restos del señor Vera al Cementerio General, hoy a las 10 A. M.

El cortejo partirá de la Morgue.

CENTRO SOCIAL PATRONATO DE LOS SS. CC.— Enviará dentro de poco una nota a los diputados Emilio Tizzoni y Rafael Luis Gumucio, felicitándolos por su actuación ante el problema tranviario.

DEPARTAMENTO DE CONSTRUCCIONES DE EDIFICIOS I. W. W.—Para tratar asuntos de suma importancia, relacionados con la buena marcha de la entidad, ha sido convocado para hoy este Departamento. La reunión será en la mañana.

Se encarece la asistencia de todos los miembros al comicio de la tarde y al paro general de mañana.

SOCIEDAD LA UNIVERSAL. — Se ha citado a sesión ordinaria para hoy a las 9 A. M.

—El teatro-salón de esta colectividad (Arturo Prat 1242), se arrienda a instituciones, las que pueden dirigirse para ello, al señor Carlos Gallardo, Arturo Prat 1241.

—Esta Sociedad, en el deseo de comprar una propiedad para instalar su secretaría, salón-teatro, biblioteca, etc., solicita presupuestos por una que reuna las condiciones indicadas. Dirigirse para tal efecto, al Directorio.

FEDERACION DE OBREROS DE IMPRENTA. — (Sección Santiago). —Hoy a las 10 A. M. se llevará a cabo la sesión de la junta directiva para conocer los acuerdos de la asamblea últimamente celebrada, tendientes a la elección de la nueva junta directiva.

—Los delegados fueron informados por intermedio de este diario que el señor tesorero los atenderá hoy de 10 a 12.30 P. M. A todos les pide que le den cuenta de la recaudación que hayan efectuado ayer.

—La comisión que fué nombrada el Domingo pasado para que atienda al desarrollo de la votación, está citada para hoy a las 11 A. M.

EN HONOR DEL PRESIDENTE DE LA ASOCIACION DE CUADROS ARTISTICOS OBREROS DE CHILE

LA GRAN VELADA TEATRAL Y BAILE SOCIAL DE ESTA NOCHE EN EL CENTRO "LA ALEGRIA"

Esta noche se llevará a efecto en el local del Centro Instructivo "La Alegría" la gran velada teatral, baile social y concierto artístico que la institución ha preparado en honor del presidente de la Asociación de Cuadros Artísticos, señor Daniel Castañeda, y cuyo producido total está destinado a aliviar la situación delicada del tesorero señor Eduardo Arellano.

Sr. EDUARDO ARELLANO

Para esta velada se ha preparado un excelente programa, que estará a cargo del Cuadro "Arturo Alessandri" de la Asociación de Cuadros.

El programa consta de los siguientes números:

Primera Parte:

1.o Obertura por la orquesta; 2.o Monólogo cómico por el conocido cómico humorista, señor Polo Jara; 3.o "La copa del olvido" (tango) por el señor Fernando Jil; 4.o "Los irresponsables", declamada por el señor Mardonio Céspedes; 5.o Cuarteto Apache por el conjunto artístico "A. Alessandri"; 6.o Declamación por el señor Norberto Jara; 7.o Por deferencia al beneficiado cantará la precoz artista de 7 años Gabrielita Ubilla.

Segunda Parte:

1.o Sinfonía por la orquesta; 2.o Subirá a escena el disparate cómico en un acto titulado "Agárrame compadre", con el siguiente reparto: Manuela, señora María de Labra; Lucía, señorita Berta Silva; Josefa, señorita Olivia Román; Toulio Perilla, señor Alejandro Vargas; Compadre, señor Tomás Olea; Luchito, señor Fernando Jil; Guardián, señor Leopoldo Jara; Cura, señor Mardonio Céspedes; Mensajero, señor Juan Soto; 3.o Para terminar, y como una deferencia al respetable público asistente a esta velada, el aplaudido tenor señor Norberto Jara cantará en guitarra los mejores números de su repertorio en canciones criollas.

Terminará la función con un gran baile social amenizado por una buena orquesta.

Habrá batalla de flores y serpentinas. Buffet gratis a las señoritas obsequiado por los caballeros.

El salón será iluminado que llamará justamente la atención.

Precios: Platea, $ 1.60; señoritas a platea, 0.40; galería, 0.60; niños, 0.40.

Nota.—Queda suspendida toda entrada de favor.

CITACIONES

Sociedad Socorros Mutuos de Chauffeurs de Chile.—A junta general extraordinaria para mañana, en Rosas 1936.

Centro Social y de Socorros Mutuos (Leopoldo Asís).—A asamblea general para hoy, a las 2 P. M.

Unión General de Estucadores, Albañiles, Ayudantes y Ramos Similares en Resistencia.—Para hoy, a las 9 A. M., en Nataniel 1657.

Sociedad de Socorros Mutuos "Bernardo O'Higgins"—A junta general extraordinaria para hoy, a las 10 A. M.

Unión de Electricistas.—A junta general para hoy, a las 11 1|2 A. M., en Rosas 1950.

Unión de Matronas de Chile.—A reunión extraordinaria para mañana, a las 2 P. M., en Bandera 166 (altos).

Sociedad de Socorros Mutuos "Protección de la Mujer".—El Directorio a sesión ordinaria para hoy, a las 2 P. M.

Sociedad de Socorros Mutuos de Hojalateros y Gásfiters.—A junta general extraordinaria para hoy, a las 9 A. M.

Estudiantina "Covadonga". — A junta general para el Martes.

Sociedad de Carpinteros y Ebanistas "Fermín Vivaceta".—A sesión de Directorio para hoy, a la 1 1|2 P. M.

Sociedad "Defensores de Chile en 1879".—Al Directorio a sesión, a las 2 1|2, y a junta general, a las 3 1|2, hoy, en Román Díaz (Providencia).

Sociedad Comerciantes del Mercado Central.—A junta general extraordinaria para mañana, a las 6 P. M. en Avenida La Paz 3.

Sociedad La Aurora de S. M.—A junta general para mañana, a las 8 1|2 P. M.

Estudiantina "Claudio Arrau".—A todos sus ejecutantes, para hoy, a las 8 1|2 P. M., para amenizar la fiesta del Círculo Juventud de Andacollo.

Sociedad de Pintores Miguel Angel.— A junta general para hoy, a las 10 A. M.

Centro Familiar San Miguel.— A reunión general para hoy, a las 10 y media A. M., en el local de costumbre.

Colocadores de Baldosas I. W. W. —Al gremio para hoy, a las 9 A. M.

C. E. S. Redención.— Al comicio de hoy en la mañana, en la Plaza de Armas.

Sub-Departamento de Manufacturas en Madera I. W. W.— Hoy, a las 9 A. M., reunión ordinaria en Maipú, esquina de Mapocho.

POLVO DE ARROZ
DORINA

Los muebles y las obras de carpintería quedan como nuevos usando
Tinte de Lustre
SAPOLIN
Rechácense imitaciones de calidad inferior.

Leche de Magnesia
es el purgante anti-ácido y suave por excelencia.
Exija nuestra marca
LABORATORIO CHILE
SANTIAGO

TEJIDOS
— DE —
INVIERNO

YA TENEMOS A LA VENTA
LAS PRIMERAS REMESAS EN
LANAS Y SEDERIAS DE ALTA NOVEDAD

GAMUZAS de lana, clase fina, ancho 1.30 c|m., colores de gran moda.

DUVETINE DE LANA LISTADA, colores escogidos.

MATELASSE DE PURA LANA, rico género labrado, ancho 1.30|1.40 c|m., especial para abrigos, colores selectos, alta creación.

MOUFFLON en todos colores de moda, ancho 1.30 c|m.

GAMUZAS PURA LANA, clase flexible, variedad de colores, ancho 1.30 c|m. Precio excepcional, el metro . . . . $ 17.50

LA CASA DEL BUEN GUSTO
Casa Francesa
LA CASA DE LAS ELEGANCIAS

Neuralgias
y
Excesos alcohólicos
ENCUENTRAN ALIVIO INMEDIATO CON EL USO DE PIRAMIDON HOECHST
Piramidón

ALIMENTO
RAFF
El único que inspira plena confianza por su esmerada preparación y excelente calidad.
Pídalo en todas las Boticas del País.

UN
BUEN
CORSE

económico, de forma superior y de gran variedad halla en el gran surtido de
"La Flor del Día"
También calzado fino en liquidación.
M-21

OPORTUNIDAD
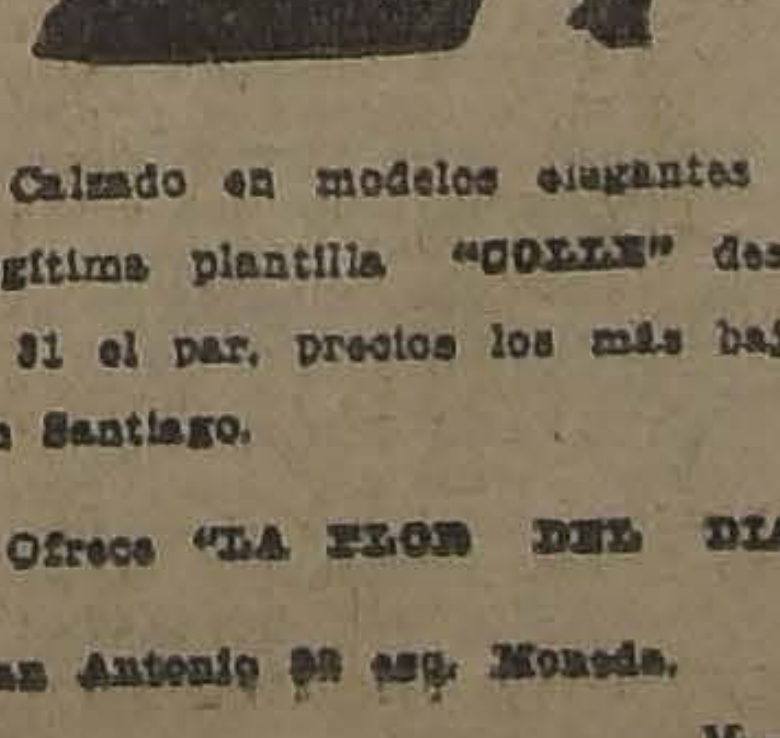
Calzado en modelos elegantes de legítima plantilla "COLLE" desde $ 31 el par, precios los más bajos en Santiago.
Ofrece "LA FLOR DEL DIA".
San Antonio 98 esq. Moneda.
M—15

Arados Avery 18-19-19 1|2
Toda clase de repuestos para id.
PINTURA TRICOLOR, tres y cuatro Estrellas.
PINTURA CABALLO "ALADO".
ACEITE de Linaza inglés y otras marcas.
AGUARRAS "ARBOLITO".
TIZA y Tierras de Colores.
BROCHAS y Pincelotes.
OFRECEMOS TODA CLASE DE FERRETERIA
para construcciones a los precios más bajos de plaza.
- - RIO, MOLLEDA Y CIA. -
ESTADO 202, ESQ. DE AGUSTINAS :-: TELEFONOS: INGLES 3394; NAC. 181
DEPOSITO AUTORIZADO PARA LA VENTA DE CEMENTO "EL MELON"

D E P O R T E S

La cancha del Santiago F. C., ubicada en la Av. Independencia N.o 1257, será escenario en la tarde de hoy de una interesante reunión deportiva, la cual servirá para demostrar en forma elocuente el auge que va alcanzando en nuestro país la práctica de la más viril de las actividades del aire libre.

Tendrán a su cargo la principal partida los clubes campeones de Valparaíso, de esta capital, los cuales, a más de luchar por el hermoso trofeo en disputa donado por la institución santiaguina, dirimirán supremacías por el título de campeón de la zona central del país.

LA INTERESANTE CONTIENDA DE HOY ENTRE LOS CLUBS CAMPEONES DE SANTIAGO Y VALPARAISO

EL "LA CRUZ" Y EL "AUDAX ITALIANO" SE MEDIRAN, A LAS 4 P. M., EN LA CANCHA DEL SANTIAGO F. C.

El "Magallanes" y el "Carioca" tendrán a su cargo el preliminar

ENTUSIASMO QUE DESPIERTA ESTA REUNION EN LOS CIRCULOS DEPORTIVOS DE LA CAPITAL

El elenco porteño

El cuadro del La Cruz de Valparaíso, que en la pasada temporada, después de desarrollar una acción bastante discreta, se clasificó campeón de la Liga principal del vecino puerto, habiendo obtenido buenos triunfos frente a equipos de valía, quiere asegurar, por todos los medios posibles, su situación dentro de la Liga Valparaíso y ha sido así, cómo en la temporada de receso, su directorio se ha preocupado con toda atención del primer eleven que los ha de defender en las próximas competencias y lo ha integrado con los mejores elementos.

Figuran entre ellos jugadores como Manuel Guerrero, el mejor arquero nacional que nos ha defendido en diferentes oportunidades frente a fuertes equipos extranjeros; Ulises Poirier, un back de méritos positivos, que en la competencia suramericana del año pasado, en Río de Janeiro, logró destacarse netamente, siendo considerado como la figura de mayor prestigio del team nacional; Manuel Catalán, estimado por la prensa extranjera como un medio zaguero de positivos méritos; Fuenzalida, un meritorio elemento, cuyas condiciones han sido puestas a prueba en diferentes oportunidades; Frez, conocido elemento, y así por el estilo, son los hombres con que cuenta el club amarillo para que lo defiendan en esta temporada.

A. ANGLADA, CENTRO MEDIOZAGUERO DEL CUADRO LOCAL

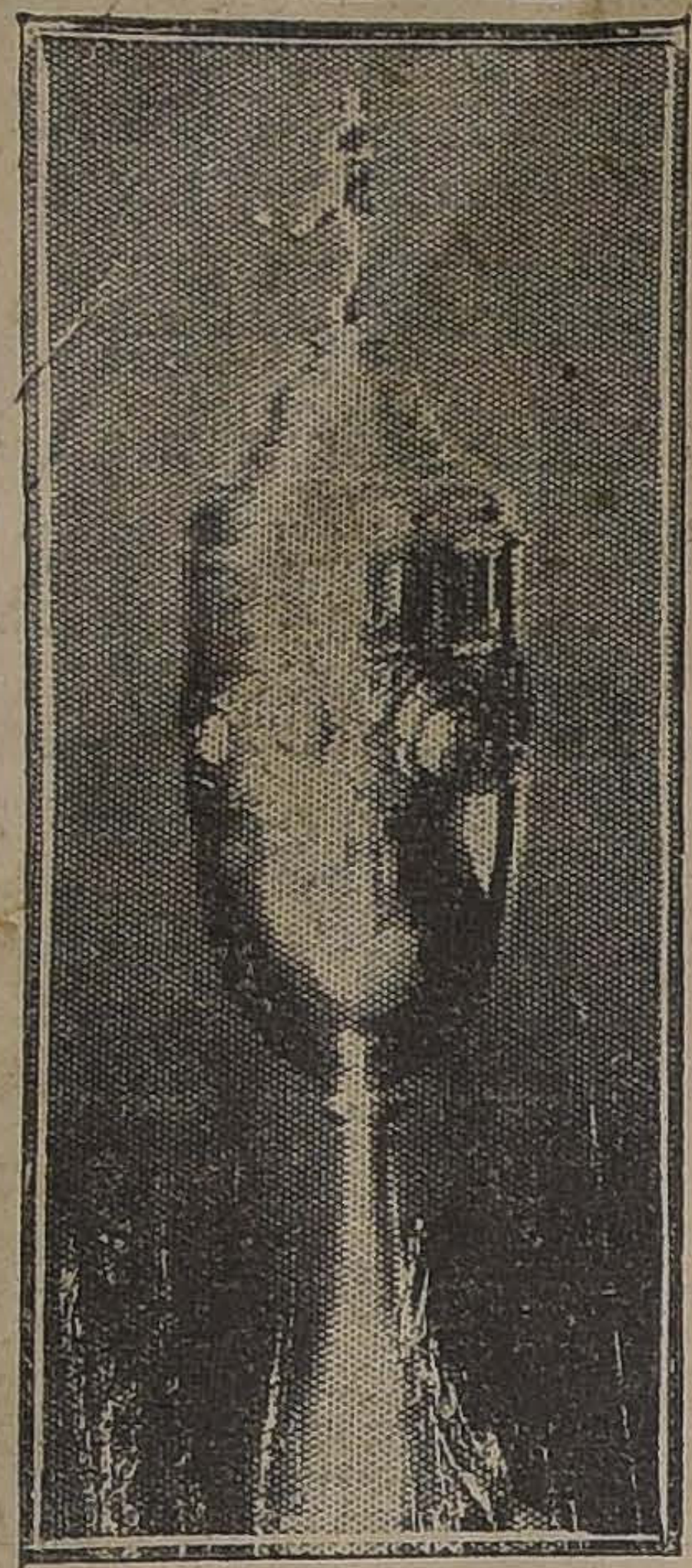

COPA "AUDAX ITALIANO" QUE SE DISPUTARA EN EL ENTRECIUDADES

Pero tampoco solo debe impresionarnos los nombres de estos jugadores, por cuanto también han sometido a su elenco a diferentes pruebas con el objeto de que demuestren sus condiciones y ha sido así cómo en el lance por la competencia Cemento Melón, jugado últimamente en el Estadio de Quillota, logró el team del La Cruz impresionar favorablemente por sus condiciones, dominando por dos tantos contra cero al elenco campeón de Calera.

El Club Campeón de la capital

El Audax Italiano se presentará a la contienda de hoy con todos los honores de sus honrosos antecedentes. Pocas colectividades pueden señalar un caso semejante a esta joven institución, que a pesar de sus pocos años de existencia, ha logrado descollar por su férrea disciplina, su entusiasmo infatigable y la eficiencia de su homogéneo conjunto.

En el campeonato inter-clubs de Santiago, a pesar de haberse desarrollado en plena época de calores alcanzó el más brillante de los triunfos, coronando con un broche de oro los esfuerzos desplegados en un año de ruda labor.

Los entusiastas componentes del cuadro italiano, dirimirán supremacías con uno de los cuadros nacionales más poderosos, en una lucha por sobre todo leal y caballerosa y estamos ciertos que sea cual fuere el resultado de la contienda, sabrán siempre colocar muy en alto la insignia de la patria que representan, por cuanto son de aquellos que llegan a la arena deportiva tras el noble ideal de hacer una demostración científica de esta noble actividad, sabiendo por lo tanto afrontar con entereza las las derrotas y teniendo por divisa mantener el prestigio que han adquirido de ser una colectividad disciplinada y que sabe comprender las finalidades del deporte.

N. BRUSADELLI, CENTRO-DELANTERO DEL ITALIANO

El preliminar

La interesante reunión de hoy se iniciará a las 2.30 P. M., con el encuentro entre los primeros cuadros de los clubes Magallanes y Carioca.

Ante el árbitro señor Eduardo Tessada, los cuadros se presentarán en la siguiente forma:

Magallanes

Frías
O. Ernst, Mitcke
Arellano, Baeza, Quiñones
Teuche, González, Arellano
Ortega A. Pardo

O

Vásquez Jerez
González, Acuña, Campusano
Vásquez, Barahona, Orellana
Fernández, Riffo
Ibacache

Carioca

Atendiendo a la forma en que se presentarán los cuadros de estas prestigiosas instituciones, todo hace presumir que la contienda será tan interesante como el partido entreciudades.

El "once" Magallánico, reforzado en esta temporada con elementos de la talla de Teuche y Atanasio Pardo, suficientemente conocidos en todo el país, es seguramente uno de los cuadros más poderosos de la capital.

Por su parte el Carioca, poseedor de la valiosa Copa Honoris Causa como vencedor en dos temporadas sucesivas de la competencia de honor de la Liga Metropolitana, es uno de los conjuntos más eficientes de la Copa Chile de la Asociación Santiago.

El entreciudades

A las 4 P. M., se dará comienzo al intercity-club match, ante el árbitro, señor Francisco Viveros, con intervención de los siguientes cuadros:

EL ESTIMULO PARA EL LANCE PRELIMINAR

La Cruz de Valparaíso

Guerrero
Soto, Poirier
Fuenzalida (cap.), Catalán, Varas
Frez, Marín, Román
González Valverde

O

Manni Moccia
Roatti Brusadelli, Scaia
Frutteo, E. Anglada, Corte
U. Anglada, P. Donati
Valpreda

Audax Italiano

Reservas: por el La Cruz los señores J. Hidalgo, G. Román y Erasmo Vásquez; por los señores Fontinatti, D. ro, Otárola, Devoto, S Sola.

EL CUADRO DEL LA CRUZ DE VALPARAISO QUE SE ADJUDICO EL CAMPEONATO DE AQUELLA LOCALIDAD. EL AÑO ULTIMO

Las localidades

El valor de la entrada cha se ha fijado en dos buna y un peso entrada

El terreno será conve te arreglado, a fin de clase de comodidades a rrencia.

La delegación porteña

La embajada de Valpa gará a esta capital, a A. M. de hoy, a la Esta pocho, donde serán obje cariñosa recepción.

La colectividad santia para a los distinguidos un buen programa de fes tre los cuales figura un y un banquete de desp el Centro Democrático

"La Nación" se compla ludar a los entusiastas tas porteños.

FELIX CORTE, CAPIT AUDAX

FOOT-BALL

LA REUNION DE HOY EN LA CANCHA INDEPENDENCIA

LOS PARTIDOS POR EL CAMPEONATO DE APERTURA DE LA ASOCIACION SANTIAGO

En la cancha Independencia N.o 1, se verificarán en la tarde de hoy cuatro partidos del campeonato de apertura de la Asociación de Football de Santiago, en los cuales intervendrán conocidos exponentes de esta capital.

El programa se desarrollará en el siguiente orden:

A las 2.30 P. M.—5 de Abril v. Santiago. Arbitro, Sr. Octavio Castillo.

A las 3.30 P. M.—Arco Iris v. Eleuterio Ramírez. Arbitro, Sr. Eduardo Huidobro.

A las 4.30 P. M.—Fundición Libertad v. Santiago B. Arbitro, Sr. Eduardo Huidobro.

A las 5.30 P. M.—Unión Chilena v. Gimnástico. Arbitro, señor Juan Lapiedra.

Todos estos clubs presentarán al elenco que defenderá sus colores en las competencias del año, muchos de los cuales han sido convenientemente reforzados. Esta circunstancia ha hecho despertar interés entre nuestros aficionados que se preparan para estimular a sus favoritos.

Sombreros

TEMPORADA
de Otoño

GRAN EXISTENCIA PARA CABALLEROS, MODELOS EXCLUSIVOS

Calañeses
de Fieltro

a $ 30.-

"La Victoria"

PUENTE 639
Alberto Caffi

TROFEO DONADO POR LOS CLUBS BRIGADA CENTRAL E INTERNADO QUE SE DISPUTA EN EL TORNEO

UNION DEPORTIVA ESPAÑOLA.—La Comisión de foot-ball de esta institución, nos encarga citar para hoy, a las 9 A. M., en la cancha N.o 1 de la Asociación Santiago, a los siguientes jugadores: Lapiedra, Vicuña, Gondra, Gutiérrez, Xargayó, Gondra, J. Pardo, Legarreta, Iraguen, Mediavilla, Sobarzo, Castañer, Pla, Polo, J. Planas, Roigier, Ventura, Caballero, Rojas, Cuiñas, Sansot y Ruiz.

Como el objeto de esta reunión es la de formar en definitiva los equipos que deberán actuar en la próxima temporada, se encarece la puntual asistencia.

Del mismo modo y para el mismo objeto, deberán encontrarse los componentes del tercero y cuarto equipos provistos de su correspondiente uniforme.

WANDERER INFANTIL I Y III CON SANTIAGO INFANTIL I Y III.—Estas partidas se jugarán hoy, a las 10 A. M., los terceros equipos y a las 11 A. M. los primeros en la cancha Santiago (ex - Magallanes), Independencia 1257. Arbitrará el señor Leopoldo Vargas.

WANDERER F. C. I CON J. M. TRIAS F. C. I.—Esta partida por el campeonato de la Liga Nacional se jugará hoy a las 3 P. M., en la cancha Badminton.

CLUB NAUTICO QUINTA NORMAL. — Cita a junta general para el Martes 27, a las 9 y media P. M., en los salones de "El Diario Ilustrado", para tratar sobre la presentación del Club en la fiesta del día 8 de Abril.

GUACOLDA I Y II CON MAGALLANES II Y III. — Hoy jugarán estos conjuntos en la cancha Escuela de Artes y Oficios, iniciándose el partido Magallanes III con Guacolda II. Deberán encontrarse todos los jugadores del Guacolda a las 8.45 A. M. en la cancha.

LA LIGA METROPOLITANA INICIA HOY SU TEMPORADA CON UN CAMPEONATO

SE REALIZARA EN LA TARDE EN LA CANCHA DEL GATH Y CHAVES, LOS LEONES

Hoy se dará comienzo al campeonato de apertura de temporada de la Liga Metropolitana, en la que intervendrán los mejores cuadros inscritos para la presente temporada.

El orden del campeonato es el siguiente y se verificará en el Estadio del Gath y Chaves en Los Leones.

Primera partida. Hora, 1.45 P. M.—Gold Cross I v. República I; árbitro, señor Francisco Troncoso.

Segunda partida. Hora, 2.30 P. M.— Green Cross I v. Unión I; árbitro, señor Carlos Aguirre.

Tercera partida. Hora, 3 P. M. —1.o de Mayo I v. Santiago Nacional I; árbitro, señor Alberto Parodi.

Cuarta partida. Hora 3.30 P. M.—Gath y Chaves I v. Jorge V I; árbitro, señor Francisco Troncoso.

Quinta partida. Hora, 4 P. M. —Miraflores I v. Star Valparaíso I; árbitro, señor Juan Mac-Donald.

Sexta partida. — Hora, 4.30 P. M.—Atlético Buques y Maderas I v. Musso Hnos. I; árbitro, señor Francisco Jiménez.

Séptima partida. Hora, 5 P. M. —Capitán Prat I v. Unión Cordillera I; árbitro, señor Carlos Aguirre.

Directores de turno: primera y segunda partida, el señor Roberto Miranda; tercera y cuarta, el señor Alfonso Silva; quinta, sexta y séptima, los señores Carlos Aguirre y Francisco Troncoso.

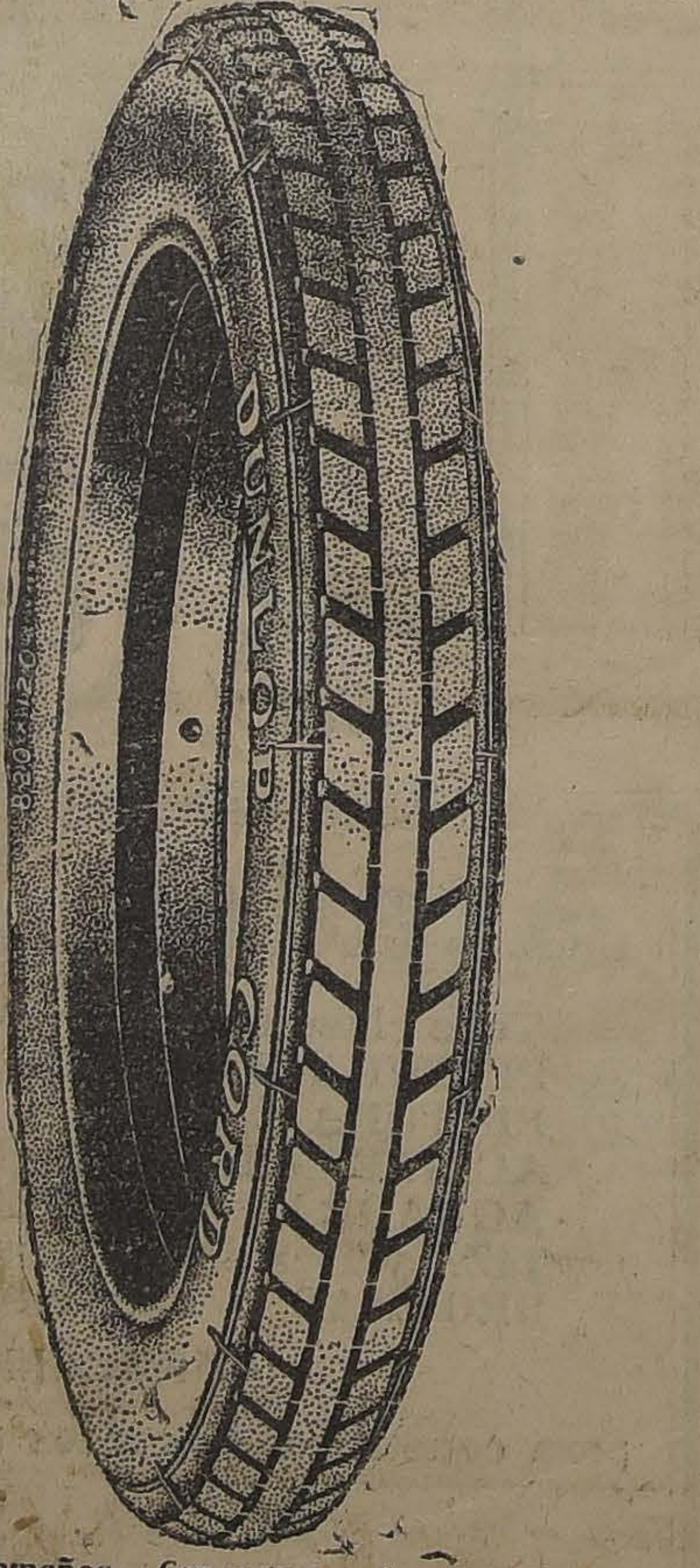

Neumáticos Dunlop

Todos tamaños. Consulte nuestra lista No. 1

AGENTE:
RAFAEL VIVES - Morandé 795 - Santiago

ASOCIACION ATLETICA Y DE FOOT-BALL DE SAN MIGUEL.—Hasta el 1.o de Abril próximo estarán abiertas las inscripciones para la presente temporada de esta Asociación, por el cual se nos pide rogar a los clubs de la comuna que no se han inscrito, se apresuren hacerlo.

Las inscripciones las recibe el señor E. Aguirre, Gálvez 81 y en la secretaría Avenida Subercaseaux 335. Su valor es de $ 15 y $ 10 por la primera y segunda serie, respectivamente.

Se ruega al Directorio de esta institución asista el Martes próximo, a las 9 P. M. a la secretaría.

TOMAS EDISON 1.o y 2.o VERSUS UNIVERSAL 1.o y 2.o—Este amistoso se jugará hoy, en el Parque Cousiño, cancha N.o 1, de la Liga Obrera, empezando por los 2.os equipos, a las 3 P. M.

MIRAFLORES F. C. I Y II CON ARTURO PRAT F. C. I Y II.—Hoy jugará este amistoso en el vecino pueblo de Los Guindos. Los socios de éste partirán por el tren de 11.50 A. M. de la Estación Central.

GIMNASTICO INFANTIL F. C.—Mucho entusiasmo existe en esta institución por la competencia de este año, pues vuelve a la cancha después de un año de receso con tres equipos.

Se advierte a los antiguos socios, como a los nuevos y personas que se interesen por la institución que los formularios están a su disposición en Santo Domingo 2442 y Herrera 965.

WELLINGTON I Y II v. VIAJANTE I Y II.—Hoy se jugará este amistoso en la cancha Santa Filomena, a las 3 y 4 1|2. Con este motivo el Wellington cita a todos sus jugadores a las 2 1|2 P. M.

MAESTRANZA ATLETICO INFANTIL I Y II v. DEFENSORES DE CHILE I Y II F. C.—Hoy, a las 2 P. M. se llevarán a efecto estos amistosos en la cancha del Maestranza, jugándose como preliminar del Maestranza adulto.

BERNAL HNOS. II v. GERMINAL II.—Hoy, a las 9 1|2 A. M, se llevará a efecto este amistoso en la cancha Unión Americana. Se encarece la asistencia a todos los jugadores del Bernal.

VIAJANTE F. C.—Al encuentro que se jugará hoy con el Mandujano Tobar, a las 4 1|2 P. M., en la cancha del Badminton deben concurrir los señores: Flores, Urzúa, Beardeley, Vergara, Navarrete, Ulloa, Pinto, Inostroza, Gutiérrez, Erazo, R. Berríos, Campos, González, Flores y Saldías hermanos.

SPORTIVO I Y II v. CONSTITUCION I Y II F. C.—Hoy, a las 3.30 P. M., en la cancha del Constitución, Parque Cousiño, se jugarán estos amistosos.

GENERAL BULNES F. C.—El Directorio de este Club, queriendo celebrar dignamene los premios que recibió el Domingo 18, de la Liga Nacional, ha citado para hoy, a las 3 P. M., en la cancha de la Escuela de Artes y Oficios, a todos los jugadores y socios a una importante reunión deportivo-social. En el programa confeccionado figura una interesante partida entre dos cuadros formados con los mejores elementos de la institución.

ESTRELLA NACIONAL F. C.—Hoy se llevará a efecto la primera partida oficial por el campeonato de la Liga Nacional en la cancha del Estrella Nacional y San Vicente F. C., calle Panteón 1095.

CLUB INSTITUTO NACIONAL.—Hoy, a las 2 P. M., se reunirán en la Alameda frente a la garita de los tranvías a San Bernardo los socios de este club, para dirigirse a los campos de juego de la Asociación El Llano (Llano Subercaseaux) donde iniciarán su temporada footballística con un practice entre los primero y segundo equipos para así formar los cuadros que defenderán los colores del Instituto en el presente año, a continuación se servirán unas once campestres en la misma cancha.

DEFENSORES DE CHILE I Y II v. VILLASECA DE BUIN I Y II F. C.—Hoy se llevará a efecto estos encuentros amistosos en el vecino pueblo de Buin, a las 3 y 4 P. M.

ALMIRANTE SIMPSON I Y II CON UNION SAN EUGENIO I Y II.— Hoy se llevarán a efecto en la cancha San Eugenio, estos amistosos, dando principio con los segundos equipos, a las 3 P. M., ante el árbitro señor Manuel Prieto.

EL CAMPEONATO DE INAUGURACION DE LA LIGA NACION

LAS PARTIDAS DE HOY EN LAS CANCHAS BADMIN PANTEON

En la tarde de hoy la Liga Nacional de Football continuará desarrollando su campeonato oficial de apertura de temporada que inició con tanto éxito el Domingo pasado, en disputa del hermoso trofeo donado por el Germinar F. C.

Como se sabe, en esta competencia se han inscrito **26 Clubs**, de cuyos 13 encuentros se han verificado ya 5 de la primera rueda. En el día de hoy se jugarán las ocho restantes, las que se desarrollarán en las canchas del Badminton y Panteón 1095, en conformidad al siguiente calendario:

EN LA CANCHA BADMINTON

A las 2 P. M. Pennsilvania v. Marzán.

2.a partida: Wanderer v. Juan N. Frías; árbitro, señor Moisés Avila.

3.a partida: El Salto y Hogar; árbitro, señor Marzán.

4.a partida: El Viajante Mandujano; árbitro, señor Díaz.

Se jugarán dos tiempos minutos por lado. En empate se jugarán comp rios de diez minutos has abra la cuenta.

EN LA CANCHA PANTE

A las 2 P. M. A. Ma República; árbitro, señor Muñoz.

Independencia v. Vis sa; árbitro, señor Dima

Estrella Nacional v. Acevedo; árbitro, señor Martínez.

Orompello v. C. Ma árbitro, señor Luis A.

El valor de las entradas cha se ha fijado en cuar tavos para jugadores y dores.

Liga Infantil de Foot-ball

Las inscripciones se siguen recibiendo en Huérfanos 1062, tercer piso, de 5 a 8 P. M., hasta el Miércoles 28 del presente, cuyo valor es de $ 12, primera división; $ 10, segunda división y $ 8 tercera división. En la primera división actuarán jugadores hasta 1.65 centímetros y 17 años de edad; segunda hasta 1.55 centímetros, y 16 años, y tercera 1.48 centímetros y 14 años.

La comsión calificadora atenderá diariamente en Huérfanos 1062 tercer piso, de 5 a 8 P. M.

En el campeonato de apertura que se efectuará el Sábado 31 del presente. Sólo podrán tomar parte los jugadores que estén medidas y todos los formularios deben ser cancelados entregados el Viernes 30, a más tardar.

La comisión calificadora atenderá diariamente en Huérfanos 1062 tercer piso, de 5 a 8 P. M.

ALMIRANTE SIMPSON I Y II CON UNION SAN EUGENIO I Y II.—Hoy se llevarán a efecto en la cancha del San Eugenio, los amistosos concertados entre los equipos nombrados. Se iniciará la tarde con el lance entre los segundos equipos, a las 3 P. M.

BASKET-BAL

En la tarde de ayer se efecto la partida anunc los equipos del Downey B y el team A. de la Asoci tiana de Jóvenes, vencie último por 26 puntos cont

Una vez más el equip Asociación demostró su preparación y gran co del hermoso juego.

Sirvió de árbitro en es da, el señor Moisés Orie

En la cancha del Po B. B. C. se llevó a efe partida entre el equipo Asociación Cristiana y el Star, venciendo el equip Asociación.

La competencia por la "E. Botinelli"

Con gran interés ha sid da la noticia del campe ha organizado el Enrique ll B. B. C.", que se re próximo Domingo en la Normal.

Las inscripciones se sig biendo en Cienfuegos 67, lor es de $ 10 por equipo do participar cuantos cu tén debidamente organi Santiago.

Hasta el momento hay numerosos equipos.

TIRO AL BLANC

CLUB NACIONAL DE TIRO BLANCO.—Hoy continua stand de este Club la sele ra la competencia del ca de la "Copa de los Tres"

Las bases completas ser

Azucar blanca

DESDE $ 1.30 KILO

Café especial de la C

$ 4.80 kilo.

Fideos de carrozzi Quil

Licores importados

Casa Mazzarelli

DELICIAS 847. TELEF. 5

cadas próximamente. La selección se efectúa con arma abierta sin ninguna clase de agregado y con el objeto de que tomen parte todos los socios. El valor de la serie ha sido fijado en solo veinte centavos.

Directores de turno para hoy han sido designados los señores P. Prado y C. Alcalde, para la mañana y T. Buraseaux y P. López, para la tarde.

CITACIONES

Maestranza Atlético Infantil.—Junta general para hoy, a la 1 1|2 P. M., en el local de costumbre.

Constitución F. C.—Junta general para hoy, a las 9 A. M., en Huemul 1415.

General Bergoño F. C.—Junta general para hoy, a las 11 de la mañana en la Imprenta Zig-Zag, Teatinos 666.

En la tarde, a las 2.30 P. M., deberán encontrarse todos los jugadores de este club en la cancha Independencia N.o 2 para practicar y seleccionar los equipos.

Unión Camilo Henríquez.—Junta general para hoy, a las 10 A. M., en la Escuela Normal.

Defensores de Chile F. C.—Junta general para hoy, a las 10 1|2 A. M., en San Diego esquina de Franklin para dirigirse a Buin.

Gimnástico F. C.—Junta general para hoy, a las 9 P. M., para tratar asuntos urgentes y sobre la celebración del 17.o aniversario.

LAWN-TENNIS

LOS GRANDES CAMPEONATOS DE SEMANA SANTA

LAS ELIMINATORIAS DE HOY DE LOS CLUBS INTERNACIONAL Y ALEMAN

Las canchas de los Clubs de Tennis International y Alemán, ubicadas en Bellavista y en la Quinta Normal, respectivamente, se verán en el día de hoy muy animadas con motivo de jugarse numerosos partidos preliminares de los campeonatos que han organizado para la Semana Santa.

Ha sido tal el número de inscritos en los respectivos concursos que ha inducido a las instituciones organizadoras anticipar el mayor número posible de partidos, a fin de que las competencias se alcancen a terminar el 1.o de Abril.

EN LAS CANCHAS DEL INTERNATIONAL

En las canchas que esta institución posee en Belavista, se verificarán los siguientes partidos:

8 A. M.—Brulé v. Videla; Herrera v. Mancilla; Spark v. P. Doren; Dinamarca-Molinos v. Hnos. Parrell; Guillen v. Ferrer.

9 A. M.— L. J. Webb v. C. Ossandón; Hnos Katz v. Hnos. Gage, J. Seckmann v. C. Rojo; Matas-Cabral v. Jhones-Salinas; Child-Merrickin v. Mayer Saenger.

10 A. M. — Adriana Podestá v. Ed. Mackenzie; Obrecht-Arrate v. C. Doren-Ferrer; E. Fallú v. Chiriboga; J. Lawrence v. Astorquiza.

11 A. M.— Miss Falkenburgh v. Miss Allan; Ganadores Vergara-Silva Mac-Rae-Bonenfoy v. ganadores; Barayón, Tábora, Román, Rivera; Dalgalarrando - Molinos v. Herrera-Salvo; Videla P. Doren v. Contreras-Contrucci.

3 P. M.— Bonnefoy v. M. Parrell.

4 P. M.—Mrs. Heffer Phones v. L. Robert-Merrickin.

5 P. M.—C. Doren-L. Page v. Ferrer-Forlivesi.

EN LAS CANCHAS DE LA TENNIS BIEGE

Con todo entusiasmo se iniciaron los lances en la tarde de ayer, anotándose los siguientes resultados:

Copa Alemana

Bierwirth venció a Band, por 7-5, 6-4, 6-3.

Dobles con ventaja

Avendaño - Donoso, venció a Corads-Andwander, 6-0, 6-2.

Singles con ventaja

H. Forestier venció a Pedro Doren.

E. Schoenherr venció a G. Tietz por 6-4, 6-2.

R. Conrads venció a W. Contreras por 6-4, 3-6, 10-8.

E. Feliú venció a W. Müller por 7-5, 6-0.

E. Lihn venció a H. Fuenzalida, por 6-3, 6-3, 6-0.

Y. Azócar venció a A. Munich, por 6-0, 5-7, 6-0.

R. Leiter venció a A. Kupler, por 4-3, 6-3.

EL PROGRAMA DE HOY

9. A. M.— F. Bierwirth v. R. Conrads; Molinos-Urrutia v. Munich-Vogt; Vergara v. Arans.

10 A. M.— Dinamarca v. Barayon; Müller-Küpfer v. Flores-Cortés.

11 A. M.— Page v. Anwander; Conrads-Schlegel v. Lihn-Izquierdo.

2 1|2 P. M.— Molinos v. Schlegel Feliú-Urrutia v. Contreras-Morales; Leiter-Conrads v. Saenger-Meyer.

3 1|2 P. M. — Tietz-Schack v. Matas-Cabral; Barayon- Tabora v. Lihn-Izquierdo.

4 1|2 P. M.—Saenger v. Schla-Molinos- Dinamarca v. Azócar-Arans.

NATACION

EL CONCURSO DE HOY EN LA PISCINA DE LA QUINTA NORMAL

INTERVENDRAN NUMEROSOS AFICIONADOS

Hoy, a las 2 P. M., principiará el campeonato de natación organizado por la Quinta Normal y auspiciado por el club del mismo nombre.

Se desarrollará un interesante programa en el que tomarán parte numerosos aficionados a este deporte.

Damos a continuación la lista de los inscritos:

25 metros, niños: Alberto Malatrasi, Javier Rast.

50 metros, estilo libre: Thomas Forley, Ramón Carrasco, Francisco Gerhard, Gustavo Wetterlein, Ramiro Díaz, Roberto Regerd, Jorge Curé y Alfredo Campo.

50 metros, brazada de pecho: Hernán Shilling, Max Stengl.

50 metros, de espalda: Max Stengel, Enrique Rees.

100 metros, estilo libre: Thomas Fevley, Francisco Gerhard C. Guancapero y Alfredo Campo.

Rapidez bajo el agua: Alfredo Campo, Max Stengl, Luis Díaz y Adam Calvo.

Carrera de fondo: Luis Irribarra, Thomas Fovley, Luis A. Núñez, Ramiro Díaz y Hans Robertson.

Carrera de postas: Equipo Quinta Normal contra Asociación Cristiana de jóvenes.

Saltos Ornamentales: Alfredo Campo, Alfredo Núñez, Alberto Regord, Roberto Campos, Víctor Ugarte, Juan Dieset y Osvaldo Vera.

Palo encerado: Pedro Trincado, Luis A. Díaz, Roberto Campos, Osvaldo Vera y Alberto Regord.

50 metros estilo libre, para señoritas: Srta. Matilde Caffarena, Sra. Salkenberg y Srta. Elena Rees.

EL JURADO

El jurado que controlará el torneo, es el siguiente: Señores: Carlos Manríquez, Carlos Amenábar, José Haft, Leotardo Matus, Francisco Ortúzar.

Cronometradores y jueces de llegada: señores Enrique Abbel, Felipe Zúñiga, Julio Ortúzar, Carlos Jofré.

Anunciador oficial, señor Guillermo Orchard.

Ayudante, señor Antonio Fonollá.

Juez de partido, señor Francisco Carrasco.

El Tratamiento de la Calvicie
y su Curación Radical

LA CURACION DE LAS CANAS SIN TINTURAS

Los grandes éxitos obtenidos con el "Específico Boliviano Benguria", comprueban que es el único Específico verdaderamente eficaz en la curación de las afecciones del cabello y cuero cabelludo.

Ha dado resultados sorprendentes en toda aplicación, haciendo nacer, crecer y desarrollar extraordinariamente el pelo, las pestañas, cejas, barba y bigote al poco tiempo de usarlo.

Es el remedio por excelencia para la curación radical de la Calvicie, caída del cabello, Caspa y curación radical de las Canas sin tinturas.

Cuántas veces se ve a jóvenes que martirizados por la aparente vejez de las Canas, tratando de ocultarlas se echan tintes sobre el pelo, sin pensar en la calva que les producirá en la edad madura.

Por este motivo, no tiña Ud. nunca el color blanco de sus Canas, con tinturas u otras preparaciones muy llamativas, porque luego sufrirá mucho cuando empiece a caérsele su pelo. Estas salvan la situación del momento, pero dañan la raíz, y cuando quiera ya curarla, no será tiempo, porque el pelo se desprenderá solo.

Para todos estos casos, lo único recomendable es el "Específico Boliviano Benguria". Hace salir pelo en abundancia, y con pocas aplicaciones sobre el cuero cabelludo, el pelo blanco recobra el color natural primitivo, volviéndose la cabellera sedosa y reluciente.

La preparación del "Específico Boliviano Benguria", es puramente vegetal, y no contiene ninguna materia nociva para el pelo, como son el mercurio, plomo, zinc, alcohol, aceite, que dañan la raíz del cabello y hacen muy difícil su curación.

Las personas que padezcan de alguna de las afecciones indicadas, o que deseen curarse de la Calvicie o Canas, radicalmente, sin usar tinturas, pueden pasar por casa del doctor Benguria, que es el único sitio para las consultas y ventas: Moneda 875 (altos).

Los pedidos de provincias deben dirigirse al doctor Rafael Benguria B., Casilla 2426.—Santiago.

Agencias para la venta: En Valparaíso: Malaree Hnos. (Antigua Testart) Condell 173, y Casa Presciutti, Condell 161. En Concepción: Casa Harosteguy, Barros Arana 802. En Chillán: Casa Francesa, Arauco 687. En Rancagua: José Iragüen, Independencia 656. Punta Arenas, José Peruzovic, Errázuriz 932.

CICLISMO

LAS CARRERAS DE HOY ORGANIZADAS POR LA DIRIGENTE

SE INICIARAN A LAS 2 P. M. EN EL VELODROMO DEL PARQUE COUSIÑO

En la tarde de hoy se desarrollará en el Velódromo del Parque, una interesante reunión organizada por la dirigente como complemento a los grandes campeonatos que desarrolló en el curso del presente mes, y que constituyeron todo un éxito.

El programa de hoy comprende cinco pruebas de largo aliento para las distintas categorías, donde se han inscrito los pedaleros clasificados campeones en las reuniones anteriores.

EL PROGRAMA

El orden en que se desarrollará el torneo es el siguiente:

Primera carrera: Record de la media hora, por equipos, para la tercera categoría, con tres llegadas parciales.

Segunda carrera: Récord de la media hora para segunda categoría, con seis llegadas parciales y décimos de punto por las pasadas por la meta.

Tercera carrera: Récord de la hora para primera categoría con 12 llegadas parciales y décimos de puntos por las pasadas por la meta.

Cuarta carrera: 2,000 metros para infantiles, de 12 a 15 años, únicamente. Deberán acreditar su edad y se disputará el trofeo donado por el socio del Royal, señor Toro.

Quinta carrera: Récord de la hora, para campeones, con doce llegadas parciales y décimos de punto por las pasadas, por la meta.

CLUB CICLISTA CHACABUCO—Cita para el próximo Martes, a las 9 P. M., en la secretaría, a los siguientes señores: Gustavo Larenas, Jesús Sánchez, Luis Marín y M. R. Bruna, con el objeto de tratar la excursión próxima a Los Andes.

PELOTAS DE TENNIS
"TOURNAMENT - 1923"
adoptadas en los torneos mundiales de Wimbledon.
Ofrecen a precios sin competencia.
GEO C. KENRICK y Co.
Bandera 101

EXCURSIONISMO

EL CAMUAMENTO DE SEMANA SANTA EN LO HERRERA

PARTICIPARAN TODOS LOS CUERPOS DE LA CAPITAL

La Asociación de Excursionistas y Exploradores que con todo celo y entusiasmo dirige en nuestro país el deporte del excursionismo y que fomenta en todas sus reuniones el gusto por la vida al aire libre, está organizando para los días de Semana Santa, un **Campamento**, que se levantará en el fundo de Lo Herrera, ubicado en Nos y donde su propietario el senador por Valdivia, señor don Eliodoro Yáñez, y su administrador señor José Echeverría, han otorgado a los excursionistas el máximum de facilidades.

El Directorio acompañado de una Comisión especial trabaja con todo empeño en los detalles de esta interesante concentración excursionista que por primera vez se realiza en la capital y cuenta, además, con la cooperación de distinguidas personas, como el señor Jorge Matte Gormaz y don Francisco de B. Echeverría.

Entre las colectividades afiliadas, podemos mencionar a los Cuerpos Jorge Matte, Hispano Americano, Piloto Pardo y Los Pirineos que concurrirán con sus elementos más entusiastas, habiendo en la actualidad más de cuarenta excursionistas inscritos y algunos adherentes.

El programa que se ha confeccionado consta de números de gimnasia, práctica de basket ball, atletismo, cage ball, volley ball, push ball, water polo, natación, concursos corales, musicales, camp, fire, variedades, charlas, conferencias y diversas entretencioones.

En el día de hoy una comisión compuesta del presidente señor Manuel Pino y de los señores Carlos Valdivieso y Luis Pezoa, se dirigirá a Lo Herrera a tomar las disposiciones del caso y ultimar algunos detalles.

En la reunión celebrada por la dirigente el Viernes pasado se nombraron diferentes comisiones que trabajan con empeño en su cometido.

BLADDERS INGLESES PARA FOOT-BALL
MARCA "EL GALLO"
DE LA ACREDITADA FABRICA MACINTOSH, ACABAN DE RECIBIR:
GEO. C. KENRICK & Co. - BANDERA 101

ATLETISMO

LA IMPORTANTE PRUEBA PEDESTRE DE HOY: SANTIAGO - LA CISTERNA - POBLACION NUEVA ESPAÑA

LA PARTIDA SE DARA A LAS 8 A. M. DESDE LA PLAZA ERCILLA

Hoy, a las 8 A. M., se verificará por octava vez, la carrera pedestre Santiago-La Cisterna, Población Nueva España.

Entre los vencedores de las jornadas anteriores, figuran los corredores Federico Moraga, Juan Troncoso, Pedro Arancibia, Manuel Muñoz, Luis Rojas y Pedro Pérez.

En la gran prueba de hoy harán acto de presencia, entre otros, Manuel Madrid, vencedor del último circuito; Luis Silva, Beardeley, y Juan Arce.

La llegada será estrecha, pues la escala de handicap ha sido confeccionada con verdadero tino.

EL JURADO

El Jurado que controlará la prueba será el siguiente:

Comisario general, señor Luis Roatti.

Juez de partida, señor Martiniano Becerra.

Juez de tiempo, señor Roberto Sánchez.

Jueces de llegada, señores Wenceslao Dóren, José Ferrús, Modesto Albornoz Antonio Robles y Carlos Mena.

Comisiones que irán en automóviles, señores: Gabriel Droguett, Luis Roatti, Euladio Araya, Armando Dotte, Juan Corbari, Manuel Gutiérrez y Bernardo Acuña.

Controladores de pasada: San Diego-Avenida Matta, señor Luis Ortega; Iglesia de San Miguel, señor Juan Gálvez A.; La Pirámide, señor Arturo M. White; Lo Ovalle, señores Cipriano Henríquez y Ramón Ostolaza; Los Alamos Ingertados, señor Miguel Prieto; La Cisterna, señor Armando Cámus; Población Nueva España, señor Francisco Ruiz.

La carrera tendrá como punto de partida y llegada, la estatua de Ercilla.

EL RECORRIDO

El recorrido que seguirán los corredores es el siguiente:

Punto de partida: Estatua de Ercilla Blanco Encalada, San Ignacio, Avenida Matta, San Diego, Avenida Subercaseaux. La Pirámide, Lo Ovalle y camino directo hasta La Cisterna, haciendo la entrada hacia la Población Nueva España, tomando directamente por la línea del carrito que va para la Población, teniendo que dar una vuelta completa a la plaza y regresar por el mismo camino hasta el punto de partido que es el sitio designado como meta.

ASOCIACION DE DEPORTES ATLETICOS DE CHILE.—Cita a sesión de Consejo para el Martes, a las 9.30 P. M., en la secretaría.

Tabla: Comisión de educación física.

Informe de la comisión sobre Estadio de Concepción.

Reforma de los reglamentos.

Se solicita la asistencia al señor secretario de la Asociación de Chuquicamata don D. Silva, actualmente entre nosotros.

ATLETICO HISPANO AMERICANO.—Hoy, a las 8 A. M., en los Campos de Sport de Ñuñoa, se llevará a cabo el tercer torneo interno de atletismo, que esta institución ha organizado entre sus asociados, con las siguientes pruebas:

Para 1.a categoría.—100 metros planos, lanzamiento de la bala, 1,500 metros planos, salto alto con impulso, 200 metros planos, lanzamiento del dardo, 400 metros vallas, 800 metros planos, salto largo con impulso, 5,000 metros planos.

Para 2.a categoría.—100 metros planos, lanzamiento del dardo, 400 metros planos, salto alto con impulso, 200 metros vallas, lanzamiento de la bala, 1,500 metros marcha, salto largo con impulso 1,500 metros planos.

El jurado que controlará este torneo es el siguiente:

Arbitro general, el señor Baldomero Barrera.

Ayudante, señor Fermín Martín.

Juez de partida, señor Alfonso Roig.

Jueces de llegada, señores Juan Madero y Fco. Martorell.

Jueces de cancha, señor P. Lozano y R. 2.o Fatás.

CASA BURGALAT - HUERFANOS Y AHUMADA

Gran Exposición de las Novedades de Otoño

HORMAS
GENEROS
ADORNOS

LLEGARON - GENEROS DE HILO
para Sábanas - Fundas y ropa interior

INDUSTRIAS Y COMERCIO

CAMBIOS BANCARIOS DE AYER

PLAZAS	Monedas	Valor de la £ a la par	Valor de la £ a la vista	CHILE		ESPAÑOL		ANGLO S. A.		NAC. CITY		GERMANICO		LOND. y RIO		FRANCES		HOLANDES	
				90 d. v.	vista	90 d. v.	vista	90 d. v.	vista	90 d. v.	vista	90 d. v.	vista	90 d. v.	vista	90 d. v.	vista	90 d. v.	vista
LONDRES	Libra	1	1	36.30	36.30	36.15	36.35	36.15	36.35	36.10	36.35	36.10	36.40			36.10	36.35		
PARIS	Francos	26.28	13.97	0.50⅜	0.50⅝		0.50¾	0.50	0.50⅝		0.50¾		0.51			0.50	0.50⅝		
HAMBURGO	Marcos	20.43	—				0001½						0.0004						
NUEVA YORK	Dólar	4.86	4.70¾		7.78⅝		7.76		7.78⅝		7.77		7.78				7.74		
ESPAÑA	Peseta	25.22	30.43	1.20	1.20⅝		1.19½		1.19⅝		1.20⅜		1.20				1.19½		
ITALIA	Lira	25.22	35.50	0.87⅝	0.88		0.89		0.88		0.88⅝		0.88⅜				0.87		
ARGENTINA	Nacional	11.45	—		2.94⅝		2.88		2.88⅝		2.88		2.88				2.87		
AMBERES	Francos	25.32	32.60		0.44		0.43⅝		0.42⅝		0.44						0.43½		
SUIZA	Francos	25.22	25.25		1.48		1.44		1.44⅝		1.44		1.48⅝				1.48½		
HOLANDA	Florín	12.107	11.70		3.10⅝		3.07		357 7/16		3.09		3.08						
SUECIA	Corona	18.159	—						2.08⅝										
NORUEGA	Corona	18.159	—																
BOLIVIA	Boliviana	10.—	13.33														3.73		
DINAMARCA	Corona	18.159	—																

CAMBIO BANCARIO: $ 36.30.— COMERCIAL: $ 35.80

1 DOLAR: $ 7.78¾; 1 FRANCO, 0.50¼; 1 PESETA, 1.19; 1 LIRA, 0.87¾; 1 NACIONAL ARGENTINO, 2.84¾.

PREMIO DEL ORO: 167%.— UN PESO PAPEL VALE 6⅝ d.

BOLSA DE COMERCIO

Movimiento

MOVIMIENTO

No careció de actividad el movimiento desarrollado durante la única rueda de ayer en el mercado de valores.

Se efectuaron negocios en diversidad de papeles, ventas que se detallan en el boletín publicado a continuación.

En los precios de los títulos de sociedades no se observó una tendencia característica, quedando casi en igualdad de números los que obtuvieron alzas con relación a los que cerraron con retrocesos.

FLUCTUACIONES

Subieron: Araca, 3 1|2; Chacaltaya, 1|2; Domeyko, 3|8; Gatico, 1|8; Lebu, 1|2; Minera e Industrial, 2; Refinería de Penco, 1|2; Viña del Mar, 1|4; Caja 6-1, 1, y Caja 7-1, 1|2.

Bajaron: Banco Francés, 2; Nueva Elqui, 1|4; Pintados, 1|2; Antofagasta, 3|4; Chilena de Salitres, 1|8; Galicia, 1|4; Lastenia, 1|8; Tierra del Fuego, 1|2 y S. A. de Vapores, 1|4.

OPERACIONES DE AYER

Unica Rueda

2000 Caja 7-1, 93 1|2.
20 Gas de Santiago, 47.
300 Galicia, Abril 5, 38 3|4.
100 Bco. Español, 147 1|2.
100000 Caja 8-1|2, 101 1|8.
200 Bco. Francés, 24.
200 Electricidad, Abril, 5, 87.
31000 Hip. 8-1, 100.
300 Tocopilla, Abril 5, 104 1|2.
1300 Gatico, Abril 5, 10 3|4.
3000 Caja 7-2, 1913, 93 3|4.
1000 Loa, Abril 19, 85.
200 Gatico, Abril 19, 10 7|8.
200 Minera, Abril 19, 24 7|8.
600 Minera, Abril 19, 25.
100 Fuego, Abril 5, 94.
100 Antof., Abril 5, 53 3|4.
100 Antof., Abril 19, 54.
350 Loa, Abril 19, 85 1|2.
500 Loa, Abril 19, 86.
300 Minera, Abril 19, 24 3|4.
300 N. Elqui, Abril 19, 19 3|4.
2000 Garant. 8, 1910, 90.
3000 Caja 8-1, 101.

PRECIOS DE COMPRADOR O VENDEDOR AL TERMINAR LAS RUEDAS

TITULO	COMPRADOR		VENDEDOR	
	Cantidad	Precio	Cantidad	Precio
BONOS				
Caja 6-1	7,000	93	....	....
Caja 7-1	10,000	93½	....	....
Caja 8-1|2	10,000	101	15,000	101⅛
Caja 8-1	....	....	20,000	101⅛
BANCOS				
Chile	60	211	....	....
Español de Chile	....	....	100	147
Nacional	10	100	....	....
MINERAS				
Araca, Abril 19	500	155	....	....
Caylloma, Abril 19	....	....	300	3
Chacaltaya, Abril 19	500	16½	700	17
Disputada, Abril 19	700	62	300	62⅛
Domeyko	2,000	2	....	....
Gatico, Abril 19	500	10¾	....	....
Gatico, Abril 5	....	....	200	10⅝
Lebu, Abril 19	300	55½	....	....
Máfil	....	....	25	65
Minera e Industrial, Abril 19	50	25	....	....
Nueva Elqui, Abril 19	....	....	200	19¾
Oruro, Abril 19	....	....	100	23
Pintados, Abril 19	....	....	500	7½
Schwager, Abril 19	100	80	....	....
Totoral, Abril 19	500	4	200	4¾
SALITRERAS				
Antofagasta, Abril 5	300	53¼	....	....
Chilena, Abril 19	....	....	200	16⅝
Lastenia, Abril 19	300	39½	....	....
Lastenia, Abril 5	....	....	200	39¾
Loa, Abril 19	100	86	....	....
Peñón, Abril 19	500	20	....	....
GANADERAS				
Tierra del Fuego	400	93½	50	93½
INDUSTRIALES				
Gas de Santiago	10	47	....	....
Malvoa, Abril 19	....	....	600	12
Paños de Tomé	40	270	....	....
Refinería de Penco	100	87	....	....
Tabacos	....	....	10	80
Tejidos El Salto, Abril 5	....	....	100	190
DIVERSAS				
S. A. Vapores, Abril 5	....	....	100	38½
PETROLIFERAS				
Rafaelitas, Abril 19	200	6½	....	....
CIERRE A LAS 12 M.				
Cambio	....	35.80	....	35.90
Oro	....	187.00	....	187.40
Libras por oro	....	12.40	....	12.50
Araca, Abril 19, transacción	....	155½	....	....
Domeyko, Abril 19	....	2⅛	....	....
Llallagua, Abril 19, transacción	....	458	....	....
Minera e Industrial, Abril 19	....	26¼	....	....
Antofagasta, Abril 5	....	53¼	....	....

PARA TODA CLASE de ALUMBRADO

Sea para iluminaciones interiores o exteriores, las lamparillas.

"PHILIPS"

NO TIENEN RIVAL

Las venden todos los almacenes eléctricos.
Importadores:

MORRISON & Co.

AHUMADA 65 - 77 — SANTIAGO

Sub-Agentes: Raab, Rochette, Roca y Cía., Estado 235

OPERACIONES EN VALPARAISO

Unica Rueda

1500 Gaticos, Ab. 5, 10 3|4.
100 Chacaltaya, Ab. 19, 17.
1000 Lastenias, Ab. 5, 39 3|4.
100 Viñas, Ab. 5, 85 3|4.
200 Mineras, Ab. 19, 24 3|4.
500 Chilena, Ab. 19, 16 1|4.
200 Loas, Ab. 19, 85 1|2.
400 Mineras, Abril 5, 25.
500 Mineras, Abril 5, 24 3|4.

ORO

Vendedor a 187.40 y comprador a 187.

CAMBIO

Vendedor a 36 y comprador a 35.80.

LIBRAS POR ORO

Vendedor a 12.50 y comprador a 12.40.

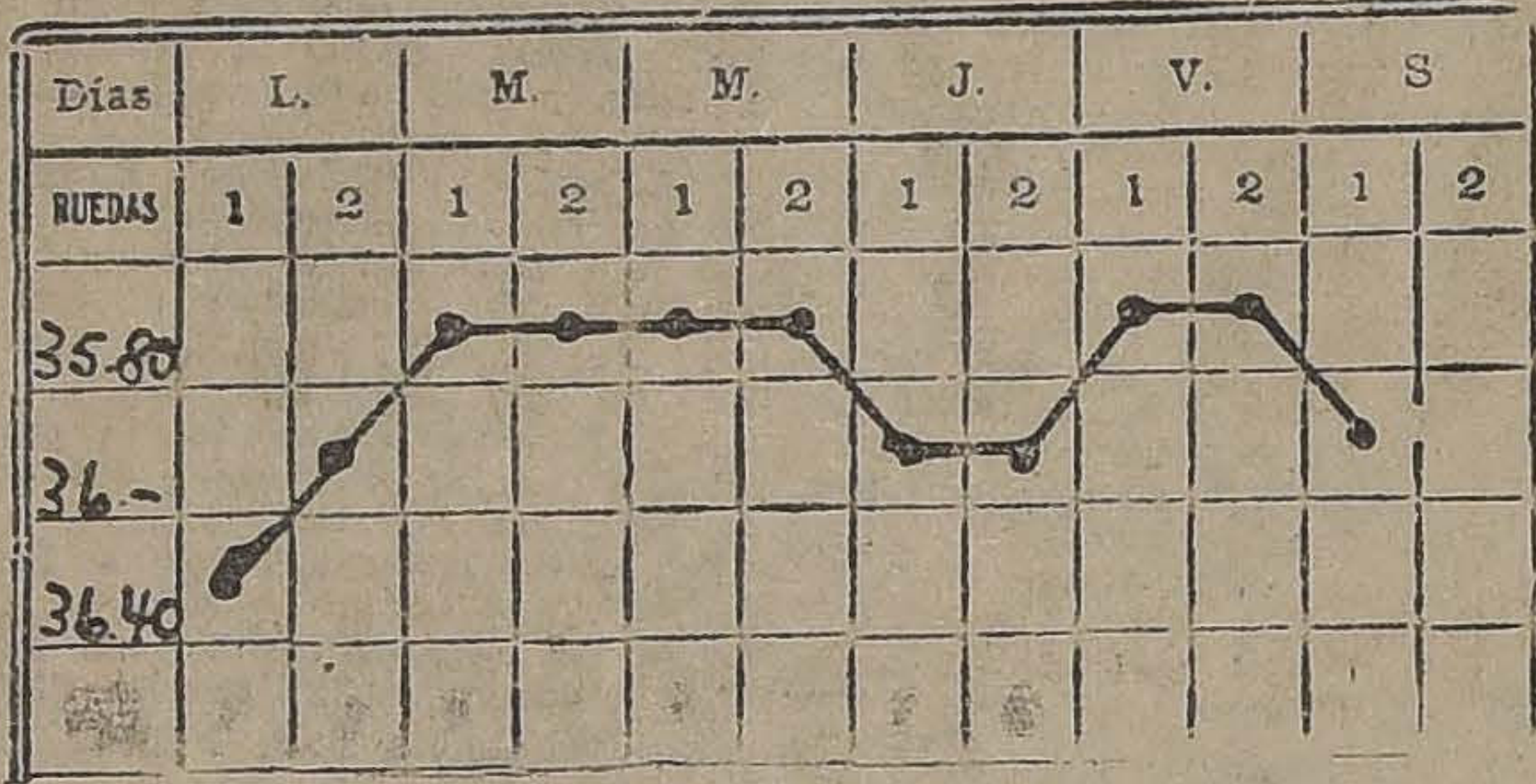

GRAFICO DEL CAMBIO INTERNACIONAL CORRESPONDIENTE AL MOVIMIENTO HABIDO DESDE EL 19 AL 24 DE MARZO DE 1923.

LA SEMANA BURSATIL

La baja de £ 8. que sufrió el estaño en la semana que acaba de terminar, influyó grandemente en las acciones de la Compañía de Llallagua, quedando con 20 1|2 puntos en contra.

No ocurrió lo mismo con las Araca, papel también estañífero, pues estas últimas subieron de 146 1|2 a 155 1|2.

Los títulos de sociedades, en general, aunque en los últimos dos días revelaron cierta tendencia floja en sus precios, se mostraron sostenidos.

En cuanto a los bonos, a juzgar por las diferencias con que cerraron, las cotizaciones se vieron firmes.

VALOR DE LO OPERADO EN ACCIONES

Lunes	$ 1.871.193.25
Martes	2.874.612.00
Miércoles	1.819.475.00
Jueves	2.426.365.00
Viernes	2.015.715.00
Sábado	809.555.00
Total efectivo	$ 11.816.915.25

VALOR DE LO OPERADO EN BONOS

Lunes	$ 102,100
Martes	164,800
Miércoles	452,000
Jueves	114,000
Viernes	227,000
Sábado	84,000
Total nominal	$ 1.143,900

FLUCTUACIONES

SUBIERON

BONOS

Caja 6-1, de 91 a 92.
Caja 7-1, de 93 a 93 1|2.
Caja 8-1, de 100 1|2 a 101.
Garantizador 8, de 84 1|2 a 85.

MINERAS

Araca, de 146 1|2 a 155 1|2.
Arauco, de 1 a 1 1|8.
Colquiri, de 1 a 1.05.
Domeyko, de 1 1|2 a 2 1|8.
Lebu, de 49 a 55 1|2.
Máfil, de 65 a 65 3|4.
Minera e Industrial, de 23 7|8 a 26 1|4.
Oruro, de 22 1|2 a 23.
Pargas, de 5 a 6.
San Bartolo, de 13 a 13 3|4.
San José de Oruro, de 10 7.8 a 11.
Santa Rita, de 6 1|2 a 7.
Totoral, de 3 1|2 a 4 1|4.

SALITRERAS

Antofagasta, de 51 a 53 1|4.
Chilena, de 15 1|4 a 16 1|4.
Galicia, de 37 3|4 a 38 3|4.
Lastenia, de 36 3|4 a 39 3|4.
Nueva Castilla, de 17 a 17 3|4.
Perfetti, de 8 1|4 a 8 3|8.

INDUSTRIALES

Cemento "El Melón", de 37 a 38 1|2.
Gas de Valparaíso, de 102 1|2 a 103.
Refinería de Penco, de 36 1|2 a 37.
Viña del Mar, de 85 1|2 a 85 3|4.
Volcán, de 35 a 36 1|2.

DIVERSAS

Club Hípico, de 3.200 a 3,550.
Club Viña, de 310 a 350.
S. A. de Vapores, de 37 3|4 a 38 1|2.

PETROLIFERAS

Rafaelitas del Neuquén, de 6 1|8 a 6 7|8.

BAJARON

BONOS

Caja 8-1|2, de 101 3|4 a 101 1|8.
Hipotecario Valparaíso 8, de 95 3|4 a 94 1|2.

BANCOS

Chile, de 213 a 211 1|2.
Español de Chile, de 148 a 147.
Francés de Chile, de 26 a 24.
Nacional, de 101 a 100 1|2.

MINERAS

Caylloma, de 2 3|4 a 2 5|8.
Condoriaco, de 26 1|2 a 26.
Chacaltaya, de 18 1|2 a 17.
Llallagua, de 478 1|2 a 458.
Nueva Elqui, de 20 1|2 a 19 3|4.
Oploca, de 91 a 90.
Pintados, de 8 a 7 1|2.
Tocopilla, de 106 1|4 a 105.
Tres Puntas, de 5 a 4 7|8.
Vacas, de 11 7|8 a 11 5|8.

SALITRERAS

Loa, de 86 1|2 a 86.

AGRICOLAS Y GANADERAS

Gente Grande, de 32 a 30 1|4.
Tierra del Fuego, de 94 1|2 a 94.

INDUSTRIALES

Cervecerías Unidas, de 39 a 38 1|2.
Papeles y cartones, de 130 a 120.

DIVERSAS

F. E. a San Bernardo, de 137 a 135.

EL ORO DE 18 d. DURANTE LA SEMANA

Lunes.—1.a rueda: Vendedor, a 188.50; y comprador, a 188.

2.a rueda: Vendedor, a 187.50; y comprador, a 187.

Martes.—1.a rueda: Vendedor, a 187; y comprador, a 186.50.

2.a rueda: Vendedor, a 187.60; y comprador, a 187.

Miércoles.—1.a rueda: Vendedor, a 187.50; y comprador, a 187.

2.a rueda: Vendedor, a 188.50; y comprador, a 188.

Jueves.—1.a rueda: Vendedor, a 190.50; y comprador, a 190.

2.a rueda: Vendedor, a 189.50; y comprador, a 189.

Viernes.—1.a rueda: Vendedor, a 187; y comprador, a 186.50.

2.a rueda: Vendedor, a 187; y comprador, a 186.50.

Sábado.—1a. rueda: Vendedor, a 187.40; y comprador, a 187.

LIBRAS POR ORO DURANTE LA SEMANA

Lunes.—1.a rueda: Vendedor, a 12.60; y comprador, a 12.50.

2.a rueda: Vendedor, a 12.60; y comprador, a 12.50.

Martes.—1.a rueda: Vendedor, a 12.50; y comprador, a 12.40.

2.a rueda: Vendedor, a 12.50; y comprador, a 12.40.

Miércoles.—1.a rueda: Vendedor, a 12.50; y comprador, a 12.40.

2.a rueda: Vendedor, a 12.50; y comprador, a 12.40.

Jueves.—1.a rueda: Vendedor, a 12.50; y comprador, a 12.40.

2.a rueda: Vendedor, a 12.50; y comprador, a 12.40.

Viernes.—1.a rueda: Vendedor, a 12.50; y comprador, a 12.40.

2.a rueda: Vendedor, a 12.50; y comprador, a 12.40.

Sábado.—1.a rueda: Vendedor, a 12.50; y comprador, a 12.40.

LA LIBRA EN DOLARES EN LA SEMANA

Lunes	4.71 1|8
Martes	4.69 1|8
Miércoles	4.69 1|8
Jueves	4.69 3|8
Viernes	4.69 3|8
Sábado	4.69 3|8

EL ESTAÑO EN LA SEMANA

Lunes: £ 235.10.0 al contado; y £ 226.10.0 a plazo.

Martes: £ 222.17.6 al contado; y £ 223.10.0 a plazo.

Miércoles: £ 219.10.0 al contado; y £ 220.5.0 a plazo.

Jueves: £ 223.15.0 al contado; y £ 224.10.0 a plazo.

Viernes: £ 224.0.0 al contado; y £ 224.15.0 a plazo.

El Viernes de la semana anterior cerró a £ 232.0.0 la tonelada al contado; y a £ 232.0.0 a tres meses plazo; y el de la presente a los precios ya indicados. En consecuencia, bajó £ 8.0.0 al contado y £ 7.5.0 a plazo.

EL COBRE STANDARD EN LA SEMANA

Lunes: £ 76.5.0 al contado; y a £ 77.0.0 a plazo.

Martes: £ 75.17.6 al contado; y a £ 76.10.0 a plazo.

Miércoles: £ 75.5.0 al contado; y a £ 76.0.0 a plazo.

Jueves: £ 74.17.6 al contado; y a £ 75.12.6 a plazo.

Viernes: £ 75.7.6 al contado; y a £ 76.2.6 a plazo.

El Viernes de la semana anterior cerró a £ 75.7.6 la tonelada al contado y a £ 75.17.6 a tres meses plazo; y el de la presente a los precios ya indicados. En consecuencia, no varió al contado y subió 5 chelines a plazo.

LA PLATA EN LA SEMANA

Lunes	32 5|16 d.
Martes	32 1|16 d.
Miércoles	32 1|2 d.
Jueves	32 7|16 d.
Viernes	32 1|4 d.

El Viernes de la semana anterior cerró a 32 3|8 d., la onza troy y el de la presente, al precio ya indicado. En consecuencia, bajó 1|8 d.

PARA

Entrega Inmediata

OFRECEMOS

ALAMBRES Galv. 8, 10, 12 y 14.
ALAMBRE negro 14.
AGUARRAZ "Arbolito".
ACEITE de Linaza.
FIERROS plano, redondo y cuadrado.
FIERRO acanalado 6, 7, 8, 9, 10.
FIERRO liso 24, 26, 27, 28. 29 y 30.
CEMENTO "Ancla".
TIZA molida Sueca.
PINTURA blanca para zinc.
CAÑERIAS y accesorios.
REMACHES, Pernos, Clavos de Alambre y de Fierro cortados.

ERRAZURIZ, SIMPSON y Cía.
LIMITADA

HUERFANOS 1112. — TELEFONOS: 2713, 2714 y 2755

CASILLA 715. — SANTIAGO

REVISTA COMERCIAL DE PRODUCTOS Y FRUTOS DEL P

(Especial para "La Nación" de Santiago)

Muy pobres han sido los embarques efectuados en la semana para el extranjero; no guardan relación con los importantes embarques efectuados en la semana anterior, que llevaron cantidades inmensas de cebada con preferencia, y otros productos.

El mercado se muestra abatido; hay interés por comprar productos, pero los tenedores piden precios tan subidos que no permite mayor actividad en los negocios. Con excepción de algunos productos, la tendencia en general ha sido de flojedad como por ejemplo, en algarrobilla, cebada, frejoles y lentejas.

PRECIOS POR LOS CIEN KILOS

Algarrobilla.—Hay calma completa en este artículo. Se ofrece a bordo puertos de embarque, a $ 16 los 46 kilos. No se conocen exportaciones, todas las partidas comprometidas han sido embarcadas.

Arvejas Petit Pois.—Hay mucha existencia de arvejitas petit-pois en la zona de Arauco y frontera. El mercado demuestra interés por comprar, pero los tenedores piden precios que la exportación no resiste y por esta causa no se desarrollan los negocios con toda actividad. Los precios actuales son de $ 68 los 100 kilos con saco en Talcahuano. Las blancas se ofrecen en frontera a 45 pesos los 100 kilos, precios que no resiste la exportación. Es bien entendido que estos precios son por clase garantida sana sin bruccos.

Avena.—Flojo está el mercado de avena, con ofertas a $ 22 los 100 kilos en Talcahuano, por clase rubia revuelta.

Cebada.—Flojo está el mercado de cebada. La gran actividad en los embarques fué en las semanas anteriores, anotándose una exportación de más de 40,000 sacos. No se conocen embarques en la presente semana. Los precios se mantienen muy flojos, a $ 24.50 la cervecera y a 23 pesos la forrajera, en puertos de embarques. En cuanto a la cebada Chevalier ofrecida en línea a $ 36 los 100 kilos.

Cera.—El precio por la cera se mantiene sin variación a $ 400 los 100 kilos neto. Se embarcaron 143 sacos por el "Santa Luisa" para Nueva York.

Descarozados. — Hay interés por comprar descarozados; sin embargo, parece que los tenedores están pretendiendo precios muy subidos que hace difícil armonizarlos con los compradores. En el próximo mes de Abril se dispondrá de la cosecha.

Frejoles. — Los frejoles de color que estaban muy firmes a causa de la escasez de ellos en plaza, han bajado en vísperas de cosecha, cotizándose en línea a $ 50 los 100 kilos con saco. En cuanto a los de color; los caballeros, última cosecha, se cotiza a $ 34 en línea; los pallares, a $ 60. Este último precio es el que piden los vendedores; el mercado no se interesa a estos precios. Los triguitos se cotizan a $ 40, como también los milagros. Las existencias de estos últimos tipos de frejoles son muy reducidas. Han sido embarcados para Callao 390 sacos; para Cristóbal, 61 sacos; y para Nueva York, 660 sacos.

Garbanzos.—Están pidiendo en línea $ 65 por los 100 kilos con saco. Se han efectuado transacciones por nueva cosecha. Las calidades dejan mucho que desear. No se conocen embarques hasta la fecha.

Guindas.—Sin interés el mercado. Cotizo: $ 2.40 kilo en línea.

Harina.—Se cotiza a $ 28 con entrega inmediata en Valparaíso.

Higos. — Se ofrecen higos de la nueva cosecha al precio de $ 53 los 100 kilos a bordo puertos de embarques. Se estima la cosecha bastante abundante.

Lanas.—Los precios por la lana se mantienen sin variación, a $ 280 los 100 kilos. Sólo se conoce un embarque de 138 fardos para Nueva York.

Lentejas.—Flojo está el mercado de lentejas, con cotizaciones a $ 120 los 100 kilos en procedencias. El mercado demuestra poco interés por comprar y las transaccion ladas. Los tenedores man mes sus precios, pero el me lo puede pagar. Se embar sacos para Nueva York dur

Maíz.—Escaso está el m próximo mes podremos di la nueva cosecha que se e abundante. Los precios po rillo hoy día fluctúan alred pesos los 100 kilos; en cua lorado no hay existencias bles.

Miel de abejas.—Cotizo l abejas a $ 90 los 46 kilos puertos de embarques. No cen embarques por Valpa mercado se mantiene sos

Papas.—Se cotiza la pap tidas en Barón a $ 18 sa mente entran a Barón ba tidades. Se embarcaron para Callao.

Pasas.—Flojo está el m pasas con ofertas de ven las de Huasco, las 100 lib $ 40 las de Elqui, las 6 tos precios se entiende Huasco y Coquimbo, resp te. La exportación es nu

Quillay.—Se cotiza a $ kilos. No se conocen emb

Pasto.—Cotizo el pasto corte a $ 6.50 el fardo; y do corte, a $ 7.50 el quin conocen embarques.

Semillas.—Estamos en v la nueva cosecha de sem alfalfa de Huasco se cot los 100 kilos; la de cáña y la linaza, a $ 85 los 100 se conocen embarques.

Trébol.—Se están ofre nueva cosecha. Cotizo a 100 kilos. Estímase este minal. El mercado aún nuncia.

Trigo blanco.—Se cotiza 100 kilos en Santiago; y a $ 30.

Trigo candeal.—La coti mercado es de $ 45 los 10 Valparaíso. Los precios d las cantidades que está do menos que regular y de los tenedores que so riadas.

Trigo mote.—Se cotiza 100 kilos en Valparaíso.

EXPORTACION

Embarques efectuados po to de Valparaíso:

Ajos.—Para Callao, 3,0

Arvejitas.—Para Callao, nes.

Cera.—Para Nueva York, cos.

Charqui.—Para Callao,

Cobre en barra.—Para Nue 1,376 barras.

Cola.—Para Nueva York, cos.

Cueros vacunos.—Para Nue 1,000 barriles.

Cueros de oveja. — Para York, 35 barriles.

Fideos.—Para Callao, 10

Fideos.—Para Callao,

Frejoles.—Para Callao, Para Cristóbal, 61 sacos Para Nueva York, 660 s

Frutas.—Para Nueva York, bas.

Para Cristóbal, 115 jabas Para Callao, 15 jabas.

Lana.—Para Nueva York dos.

Lentejas. — Para Nueva Y sacos.

Minerales de cobre.—Para York, 472 sacos.

Papas.—Para Callao, 11

Pasta tomates.—Para C cajones.

Tártaro. — Para Nueva Y sacos.

Vinos.—Para Guayaquil, les.

Para Guayaquil, 16 jabas.

EMBARQUES POR SAN AN Y TALCAHUANO

No se han recibido los det los embarques por estos pu que serán anotados en la se guiente.

Valparaíso, 23 de Marzo de

AGUSTIN GA
Corredor de Comercio y
ductos del país—Valp

VALOR DE LA £ EN DOLARES

Los cablegramas procedentes de Nueva York recibidos ayer en los Bancos de esta ciudad, indican las siguientes cotizaciones en oro americano:

Anglo Sud - Americano	4.69
Chile	4.70½
Francés de Chile	4.69½
Holandés	—
National City Bank	4.69

BOLSA COMERCIAL DE CHILE

UNICA RUEDA

200 Caupolicán, Marzo 5, 8.
4000 Garantizador 8 o|o, 84.
2000 Domeyko, contado, 2.
18 Gas, 47.
1500 Domeyko, Abril 5, 2.
500 Domeyko, contado, 2.
100 Santo Cristo, Abril 19, 5 3|4.
300 Santo Cristo, Abril 19, 5 7|8.
2000 Domeyko, Abril 5, 2.

MATADERO PUBLI

ENCIERRA DE HO

Ganado mayor		Ganado m
Bueyes	7	Corderos
Novillos	21	Terneros
Vacas	218	
En vara	74	
Total	315	Total

PRECIO DE LAS CAR

Carne buey	1.a	[illegible]
Id. id.	2.a	[illegible]
Id. id.		[illegible]
Carne novillo	1.a	[illegible]
Id. id.	2.a	[illegible]
Id. id.		[illegible]
Carne vaca	1.a	[illegible]
Id. id.	2.a	[illegible]
Id. id.	3.a	[illegible]
Carne cordero	1.a	[illegible]
Id. id.	2.a	[illegible]
Id. id.	3.a	[illegible]
Carne oveja	1.a	[illegible]
Id. id.	2.a	[illegible]
Id. id.	3.a	[illegible]
Carne cabro		no hubo
Carne cerdo	1.a	[illegible]
Id. id.	2.a	[illegible]
Id. id.		[illegible]
Grasa en rama		[illegible]
Sebo ovejuno		[illegible]
Cuero de buey		[illegible]
Id. id. novillo		[illegible]
Id. id. vaca		[illegible]
Id. id. ovejuno docena		[illegible]

English Money Exchange

ANTIGUA CASA DE CAMBIO

Gran surtido de

Platería Colonial

ESTADO 273. — CASILLA 1972
I. JACOBS.

No compre Muebles

Sin consultar nuestros precios. Ofrecemos en cualquier es lo y clase, en maderas nacionales o extranjeras, directamente la fábrica al interesado. Le conviene conocer nuestros ba precios.

Fábrica Nacional de Muebles

SERRANO 898 ESQ. CONDOR. — TELEFONO 95, MATADE RO. — CASILLA 631

FACILIDADES DE PAGO

LA EXCELENCIA DE NUESTRAS MERCADERIAS

ES DE TODOS RECONOCIDA

Nuestros Surtidos son siempre nuevos y
Nuestros Precios Razonables

En los ocho diferentes Departamentos de nuestra Casa Ud. encontrará un surtido muy interesante de

HERRAMIENTAS Y MAQUINARIAS

para las industrias o la agricultura y gran parte de lo que en el hogar hace falta

A SABER:

DEPARTAMENTO DE MERCADERIAS

CORREAS "COPPER QUEEN", "GRIPOLY" Y SUELA SENCILLA

Correas de lona para elevadores. Toda clase de amarras de primeras calidades, para correas.

Poleas de madera, Descansos automáticos, Machones y toda clase de accesorios para transmisiones.

Tubos de acero para calderos, Manómetros, Inyectores, Niveles, Expandidores para tubos.

Esmeriles "Carborundum" para mecánicos, fundidores y marmoleros, Maquinitas esmeriles a mano para afilar herramientas.

Sierras circulares de dientes fijos y postizos, Ejes completos para sierras.

Grasa consistente, Aceite lubricante, Taladros de mano y de pecho, para mecánicos, y toda clase de herramientas para mecánicos, herreros, fundidores, carpinteros, etc.

DEPARTAMENTO DE MAQUINARIAS

BOMBAS "GOULDS" EN TODOS LOS TIPOS
MOLINOS A VIENTO, MARCA "CHALLENGE"

Motores a bencina o parafina de las marcas Challenge e Fairbanks.

Turbinas hidráulicas "Leffel-Samson".
Motores ingleses marca "Imperial", de combustión interna.

Tornos mecánicos, Taladros, Tornillos mecánicos para banco, Fraguas, Cepilladoras para fierro, Sierras huinchas para madera, Escopleadoras de madera, Cepillos para duelas y muchas otras maquinarias.

DEPARTAMENTO DE LECHERIA

Descremadoras suecas marca "Diabolo", de la mejor fabricación, muy sencillas y fáciles de limpiar, tenemos de diferentes tamaños para mover a mano o a fuerza motriz y para diferentes capacidades.

Toda clase de maquinarias modernas para la fabricación de **QUESOS O MANTEQUILLA.** De estas máquinas tenemos la que Ud. desee para entrega inmediata.

Cuajo "Hansens" líquido, legítimo dinamarqués, insuperable por su rendimiento y uniformidad.

Cuajo "Hansens" en tabletas y colorante para quesos.

A los señores interesados en instalaciones modernas de **LECHERIAS** o **QUESERIAS**, les recomendamos para su interés consultar a nuestro Departamento de Maquinarias, Sección Lechería.

AUTOMOVILES

En este Departamento de nuestra casa tenemos en exhibición algunos modelos de coches "BUICK" hasta hoy reconocidos por sus insuperables cualidades de **BELLEZA** y **CALIDAD**.

Accesorios para automóviles y toda clase de repuestos para estos excelentes autos.

SANITARIOS

Un Departamento que, por su seriedad, calidad de los artefactos que emplea y el gusto de sus instalaciones, sean ellas de **Calefacción Central, Servicios de Agua Caliente o Modernas y Confortables Salas de Baño.**

CUENTA CON LA CONFIANZA DE LOS MEJORES CLIENTES DE LA REPUBLICA

Cotizamos precios por cualquiera instalación para estos importantes servicios.

ESPECIAL

Ofrece siempre la mejor variedad de **Artículos de Menaje**, como ser: Catres, Alfombras, Linoleums, Felpudos, Cristalería, Plaquées, Porcelanas, Baterías completas para Cocina, sean de Aluminio de la mejor calidad o de Acero de inmejorable manufactura inglesa.

Artículos para el tocador, **Navajas de afeitar, Máquinas "Auto-Strop"** para afeitar, **Estuches para manicure, Objetos para regalos.**

Armas de las más acreditadas, marcas inglesas y americanas, Maletas inglesas, e infinidad de otros artículos de uso personal y para el hogar.

ELECTRICIDAD

Lámparas eléctricas de todos estilos, **a sea de pie o para** colgar, en modelos de cristal, bronce o madera.

Lámparas de pie, especiales para escritorio, Globos para alumbrado de Oficinas, Plafoniers, Tulipas, Ganchos murales.

Toda clase de **Materiales Eléctricos para Instalaciones de Luz, Fuerza y Campanillas.**

REMINGTON

Es agente de las celebradas máquinas de escribir

"REMINGTON"

y de todos los productos que para uso de escritorio fabrica esta importante fábrica, como ser: Cintas para toda máquina de escribir, Papel carbónico, etc.

Siempre tiene en existencia un buen surtido de Muebles y toda clase de útiles para escritorio.

Como importador de la mayor parte de los buenos artículos que vende, sus precios son muy ventajosos.

MORRISON & CO.

Ahumada 65-77 :-: SANTIAGO :-: Casilla 212

WESSEL, DUVAL & Cía.

Valparaíso, Santiago, Concepción, Antofagasta, Valdivia y Talcahuano

NEW YORK

IMPORTADORES

- **AGUARRAS** "Arbolito"
- **ARROZ** Americano
- **ACEITE** de comer "Campana"
- **ACEITE** de comer "Argo"
- **ACEITE** de linaza "S. O. S."
- **CAJAS** de seguridad 'York'
- **CLAVOS** cortados
- **CLAVOS** para herrar "Corona"
- **CARBURO** de calcio
- **CREAS** para sábanas
- **COCHES** plegadizos para guaguas
- **FIERRO** acanalado para techo
- **FIERRO** para construcciones
- **GLUCOSA** "Globe"
- **HARINA** de maíz "Monte Blanco"
- **HOJALATA** inglesa y americana
- **LONAS** de algodón Campana
- **OSNABURGO** "Campana"
- **PINTURA** blanca "SSS" y "SOL"
- **PARAFINA** en pasta
- **PAPEL** de imprenta
- **PAPEL** toilett
- **RESINA** "G" e "I"
- **ROMANAS** "Fairbanks"
- **SALMON** "Chum" y "Pink"
- **SUNCHOS** para cajones
- **SILLAS** para escritorios
- **SARDINAS** "Allianza"
- **TOCUYOS** asargados Campana
- **TOCUYOS** lisos "Cabot"
- **TECHADOS** de composición
- **VIDRIOS** planos
- **YERBA - MATE** "Campana"
- **MERCADERIAS** en general

SALITRE

MAQUINARIAS

- **SEGADORA** y atadora de maíz "Osborne"
- **ENSILADORAS** "Ohio"
- **TRACTORES** "Wallis"
- **ROMANAS** para pesar animales
- **STANCHIONS** "James N.o 14 J"
- **COSECHADORA** de porotos "Wyard"
- **ATADORA** y segadora "Ideal"
- **SEMBRADORA** "Ideal"

VAPORES

Agentes Generales en Santiago de la "Compañía Sud Americana de Vapores".

Agentes Generales de Chile de la "West Coast Line"

SEGUROS

Agentes Generales de la Compañía Inglesa "Norwick Union Insurance Fire Society Limited"

AUTOMOVILES

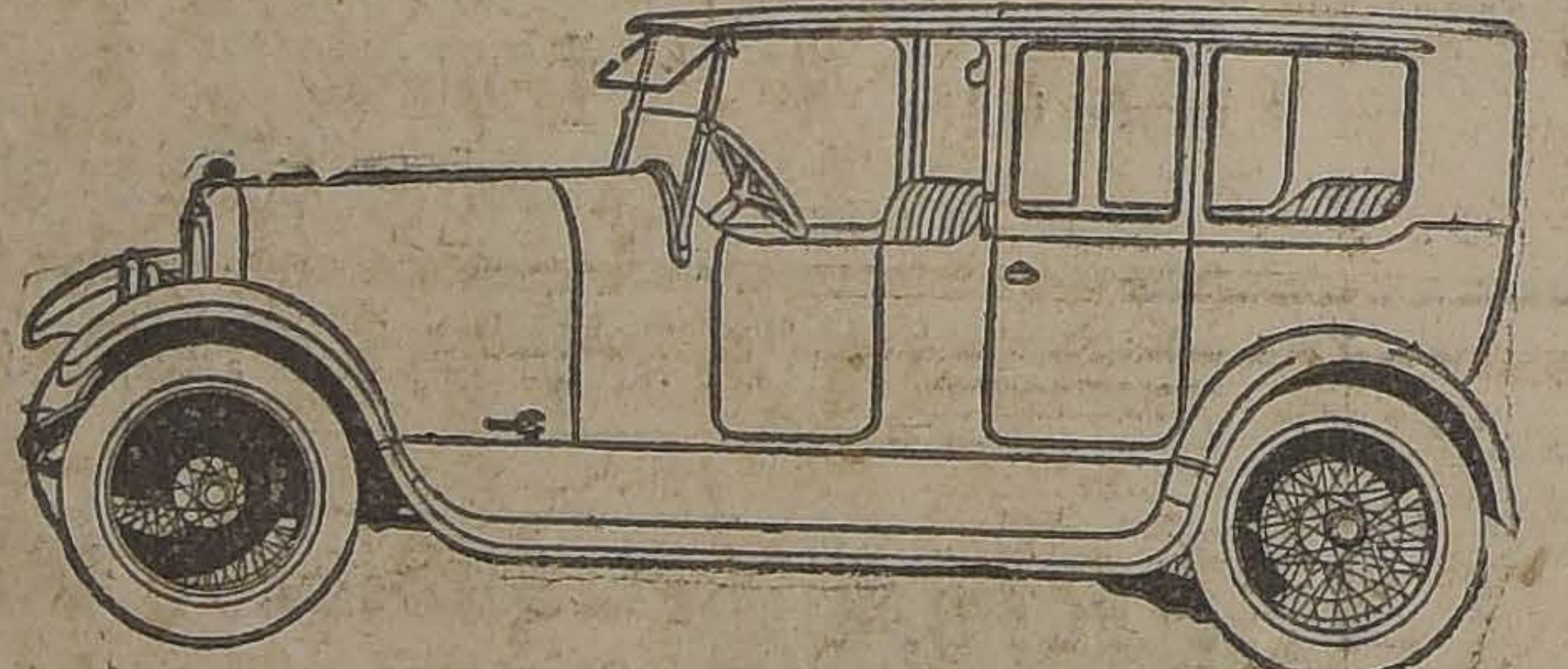

Automóviles cerrados "MARMON" y "FRANKLIN", listos para entrega, ofrecemos para la próxima estación de Invierno

"LOCOMOBILE".—Touring tenemos disponibles

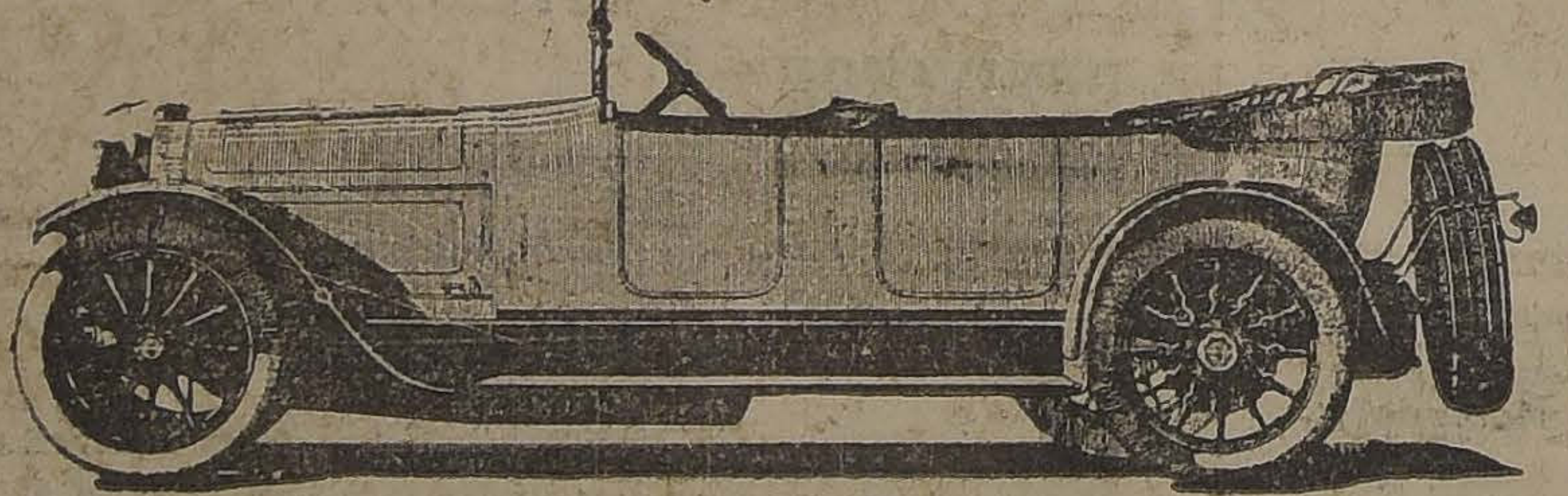

TRACTORES "WALLIS" 3 Y 4 RUEDAS

CAMIONES, RIKER, LOCOMOBILE Y GARFORD

REPUESTOS Y ACCESORIOS EN GENERAL

Garage "CAMPANA"

AGENTES IMPORTADORES

DE LOS AFAMADOS

GARGOYLE

Mobiloil

Guíese por nuestra tabla de recomendaciones

aceites especiales para automóviles, tractores, lanchas a gasolina, etc. y

GARGOYLE

Lubrificantes

para toda clase de maquinaria industrial y agrícola

FABRICADO POR LA

VACUUM OIL COMPANY

Especialistas en la fabricación de lubrificantes de alta calidad para toda clase de maquinarias. Obtenibles en todas partes del mundo.

NEW YORK U. S. A.

Hoy a las 3.30 P. M.

MUSTAFA

y la llegada de Charuga.

T. Unión Central

PLATEA $ 4

Teatros - Música - Cines

PROGRAMAS DE HOY

PROGRAMAS DE HOY

TEATROS

MUNICIPAL. —Compañía de Operetas Soria.—Matinée: "Marina". Noche: "Maruxa" y "Los cadetes de la Reina".

AMERICAN CINEMA. — Compañía Castilla.—Matinée: "El colmillo de Budha". Vermouth: "La llamarada". Noche: "Juan Tenorio".

SANTIAGO. — Compañía Pozas-Ligero.—Matinée: "La Chicharra" y "La Gran Vía". Vermouth: "Las musas latinas" y "La Gran Vía". Noche: "La Gran Vía" y "Las Corsarias".

UNION CENTRAL.—Conjunto Valicelli.—Matinée: "La llegada de Charrúa" y "Mustafá". Vermouth: "La borrachera del tango". Noche: "Tu cuna fué un conventillo" y "El cabo Scamione".

COLISEO NACIONAL.—Compañía de Operetas Retes-Jarques. — Matinée: "El Pobre Valbuena" y "La banda de trompetas". Vermouth: "El Encanto de un Vals". Noche: "La Tempestad".

ESMERALDA.—Compañía de Marionetes Dell'Acqua y Cine.—En todas las funciones.

CIRCOS

PAN-AMERICANO.—Manzana Residencial.—Matinée y noche.

STRONG-MAN.—Plaza Mapocho.—Matineé y noche.

CINES

IMPERIO.—Matinée: "Los molinos de viento". Selecta: "Prisioneros del amor". Especial y noche: "Anoche, ¿con quién estabas".

SPLENDID.—Matinée: "Lo mejor de la fiesta". Selecta y 1.a de la noche: "Lo mejor de la fiesta". Especial y 2.a de la noche: "¿Por qué tanta prisa?"

INDEPENDENCIA. — Matinée: "Lahoma". Especial: 2.a función de "El oso fantasma". Noche: "Sí; pero no" y "Pecadora sin pecado".

SETIEMBRE. — Matinée: Penúltima de "Los conquistadores del Oeste" y "Juego peligroso". Selecta: "Milonguita". Especial y noche: "Lo mejor de la fiesta".

BRASIL.—Matinée: 4.a de "Los conquistadores del Oeste" y "Juego peligroso". Especial y noche: "Milonguita".

ESMERALDA. — Matinée: "Los conquistadores del Oeste". Selecta: "Milonguita". Especial y noche: "Milonguita".

ALHAMBRA Y VICTORIA.—Matinée: "La senda del desierto". Selecta: 3.a jornada de "La Taberna". Especial y noche: "Shimmy, perdición del mundo".

POLITEAMA.—Matinée: 2.a función de "El oso fantasma" y "Lahoma". Tarde y noche: "Sirenas de París".

ELECTRA.—Matinée: "La fe reconquistada" y 2.a función de "El oso fantasma". Selecta: "Pecadora sin pecado". Tarde y noche: "La bella aventurera".

HIPPODROME. — Matinée: "Veredicto" y 2.a función de "Los conquistadores del Oeste" Especial: 4.a función de "Los conquistadores del Oeste" y "Veredicto".

MUNDIAL.—Matinée: 4.a de "Los conquistadores del Oeste" y 2.a jornada de "La Taberna". Especial y noche: "El huérfano".

SELECTA.—Matinée: 3.a de "Los conquistadores del Oeste" y 1.a jornada de "La Taberna". Especial y noche: "El Gólgota de un alma". y "El vergonzoso desvergonzado".

OLYMPIA.—Matinée: "De peón a millonario". Tarde y noche: "La Garra".

FRANKLIN. — Matinée: 3.a función de "Los conquistadores del Oeste" y 3.a de "El sendero sangriento". Especial: 5.a de "Los conquistadores del Oeste" y programa cómico. Noche: "Milonguita" y cómicas

MINERVA.—Matinée: 1.a de "El oso fantasma" y "El misterio de Villa Verde". Especial: 6.a función de "La dueña del mundo" y "No es tan fácil". Noche: "Sea usted mi esposa" y "No es tan fácil".

EXCELSIOR.—Matinée: 2.a función de "Los conquistadores del Oeste" y 1.a de "El oso fantasma". Especial: "Cuando Cupido da en fama". Noche: "Con el revólver y el lazo" y "Cuando Cupido da en fama".

IRIS.—Matinée: 1.a de "El oso fantasma" y cómicas. Especial y noche: "Una aventurera romántica".

ODEON.—Matinée: 1.a función de "El oso fantasma" y 6.a función de "La dueña del mundo". Selecta, especial y noche: "Lo mejor de la fiesta".

NOVEDADES. — Matinée: 1.a de "La Taberna". Especial y noche: "Prisioneros del amor".

AVENIDA.—Matinée: "El as rojo" y programa cómico. Selecta: "El huérfano". Especial y noche: "La Reina del Folies Bergeres".

DIECIOCHO. — Matinée: "Con el revólver y el lazo" y programa cómico. Especial y noche: "La Reina del Folies Bergeres".

IMPERIAL.—Matinée: 3.a jornada de "La Taberna" y "La escuela de los centauros". Especial: 4.a función de "La taberna". Noche: "Prisioneros del amor".

ATENAS.—Matinée: "El vergonzoso sinvergüenza". Selecta: "No dudes de tu esposa". Especial: 4.a de "Los conquistadores del Oeste". Noche: "A pesar de haber pecado"...

SALA ORIENTE.—Matinée: Final de "Los peligros del Yukón" y 2.a de "Los conquistadores del Oeste". Especial y noche: "Conflicto".

Teatro MUNICIPAL

Grandioso éxito
COMPAÑIA SORIA

HOY 3.15 1.a matinée

MARINA

PROTAGONISTA

ELENA PAREDA

NOCHE 9.15, estreno

MARUXA

PROTAGONISTA

DORA LLORET

LOS CADETES DE LA REINA

PROTAGONISTA

MARIA SERRANO

Palcos: $ 50, Platea: $ 8, Balcón $ 5, Galería: $ 1

COLISEO NACIONAL

A. PRAT y AV. MATTA
Compañía de Operetas, Zarzuelas y Revistas Retes-Jarques

Hoy Domingo 25 de Marzo, hoy.— 3 grandes funciones 3.

Matinée:
EL POBRE BALBUENA
y **LA BANDA DE TROMPETAS**
Vermouth:
EL ENCANTO DE UN VALS
Noche
LA TEMPESTAD

Platea, $ 3.—Balcón, $ 1.50

Martes, Miércoles y Jueves, el drama sacro LA PASION, a gran orquesta y armonium.

TEATRO AMERICAN

Arturo Prat 102. Empresa: Luis Pellissa. Compañía de Comedias: Carlos Castilla. Primera actriz: Angela Benito.

Hoy, 3 magníficas funciones.

Matinée: Gran éxito cómico:

El Colmillo de Budha

Especial: A pedido general, inmenso éxito:

La Llamarada

Noche: Grandioso suceso:

don Juan Tenorio

TEATRO SANTIAGO

COMPAÑIA POZAS-LIGERO

Espectáculos para familias.
Hoy Domingo 25 Marzo, matinée, a las 3.30. Platea, $ 5:
"LA CHICHARRA" Y "LA GRAN VIA"
Vermouth, a las 6.30: Platea, $ 5:
"LAS MUSAS LATINAS" Y "LA GRAN VIA"
Noche, a las 9 y 30: Platea, $ 5:
"LAS CORSARIAS" Y 'LA GRAN VIA"

MUNICIPAL

HOY EN MATINEE, A LAS 3.15, SE REPRISA "MARINA".—EN LA NOCHE: "MARUXA" Y "LOS CADETES DE LA REINA"

La Compañaí Soria pone en escena hoy Domingo, en matinée, a las 3.15, la ópera en 3 actos de Arrieta titulada "Marina".

Esta noche subirá a escena "Maruxa", la preciosa ópera en dos actos del maestro Vives. El papel de protagonista será encarnado por Dorita Lloret; los demás roles serán interpretados por los siguientes: Rosa, María Serrano; Pablo, Luis Antón; Antonio, Juan Culla Soria; Rufo, Julián Ortego; Eulalia, Milagros Verdés; Un zagal, Eduardo García.

En "Los Cadetes de la Reina", zarzuela en un acto y dos cuadros de los señores Frutos y Luna, intervendrán María Serrano, Esther López, Luis Antón, Andrés Sirvent, Enrique Salvador, Federico Mercé, Eduardo García, Juan Piñeiro, Juan Verdés, José Canonge, María Martínez y R. Monteavaro.

—El Lunes habrá descanso. Para el Martes se anuncia el estreno de "La Dolores"; se ensaya activamente "La Princesita Oh la lá"; "La Duquesa del Bal Tabarín" y "La Corsetera de Montmartre", obras que subirán a escena en la próxima temporada.

AMERICAN CINEMA

Este concurrido teatro de la calle Arturo Prat 102, en que sigue actuando con éxito la Compañía de Comedias Carlos Castilla, ofrecerá hoy, a las 3.30, una matinée en la que repetirá una vez más la graciosísima y aplaudida astrakanada de Muñoz Seca, estrenada hace poco: "El colmillo de Budha".

En la vermut social, reprisará el intenso drama de Kischemaekers: "La llamarada", uno de los mejores éxitos de la Compañía y en la función de la noche: "Don Juan Tenorio", obra que se ha puesto para satisfacer el pedido de numeroso público.

El Martes, un nuevo estreno nacional, hará otro programa de atracción para este teatro. Se pondrá en escena la obra dramática en tres actos, del señor Ruiz de Nervo: "La rechazada", anunciándose que, a pesar de que se trata de una obra absolutamente moral, no se recomienda para menores a causa de la localización de sus escenas.

El Jueves y Viernes de esta semana, subirá a escena el drama sacro de Zumel: "La Pasión y Muerte de Nuestro Señor Jesucristo".

UNION CENTRAL

La Compañía del Sainte argentino que encabezan Susana Vargas, Juan Fernández y Carlos Valicelli, presentarán en las funciones dominicales de hoy las piezas que han logrado mayor aceptación en la temporada actual.

Así en matinée infantil, van "La llegada de Charrua" y "Mustafá"; en vermouth: "La Borrachera del tango", y un apropósito cómico, y en la noche: "Tu cuna fué un conventillo" y "El cabo Scamione", el último éxito cómico de Valicelli.

En las funciones de vespero y nocturna, participarán además los cantores y guitarreros Suárez, Fernández y Copelli.

—Mañana en la noche estreno del sainete de costumbres bonaerenses, titulado: Peluquería, Cigarrería y Fósforos Gratis...

SPLENDID

EL CINE DE MODA.—HUERFANOS 1048.—TELEFONO INGLES 2815.—DIRECCION MAX GLUCKSMANN.

Presentará el

MARTES 3

el estreno de una comedia de amor, picardías de viudas jóvenes que opinan que sólo se puede amar a los hombres malos

A la Pesca - DE - Un Hombre

La mejor creación de la "Reina de la comedia".

CONSTANCE TALMADGE

Domingo 1.o de Abril, estreno de la comedia "PIRATAS DE AGUA DULCE" por VIOLA DANA y debut de la

ORQUESTA FISHER

magnífico conjunto orquestal que acompañará el espectáculo sincrónicamente y desde el principio al final de las funciones de tarde y noche. Orquesta que estrenará las

Piezas de moda recién llegadas de Buenos Aires, Estados Unidos y Europa

de las que el **SPLENDID** posee la **EXCLUSIVIDAD**.

SANTIAGO

Otro gran éxito fué ayer para la Compañía Pozas-Ligero la reprise de la preciosa revista española "La gran vía", de los célebres maestros Chueca y Valverde.

Se distinguieron notablemente en la interpretación las señoras Pozas, Montes, Ruiz, Iturrat y los señores Ligero, Escribá, Guillén, Soto, Cavero, etc.

—Hoy, matinée a las 3.30, "La Chicharra" y "La gran vía"; vermouth, a las 6.30: "Las musas latinas" y "La gran vía"; y en la noche, a las 9.30, "La gran vía" y "Las Corsarias".

Se está preparando la reprise de la preciosa revista "La tierra del sol".

COLISEO NACIONAL

Hoy habrá en este teatro tres funciones. En matinée irán dos obras cómicas del género chico: "El Pobre Valbuena" y "La banda de trompetas". En vermouth, la bonita opereta "El Encanto de un Vals"; y por la noche "La Tempestad", que tan buen éxito obtuvo anoche.

Los días de Semana Santa se pondrá "La Pasión". Están ensayándose cuidadosamente todos los coros que tiene la obra y ellos serán acompañados con órgano y a gran orquesta. La obra, nos avisa la Empresa, que se pondrá con la seriedad que se merece.

—Mañana Lunes, irá "El hada de

$ 1.80

BLACK CAT

Cigarrillos importados. Desde el Martes estarán en venta en todos los locales de las

-: CIGARRERIAS UNIDAS :-

ESPOSAS IMPRUDENTES

ATENAS
MAESTRANZA ESQ. MATTA

NOCHE 9 1|2. — ORQUESTA JAZZ BAND

A Pesar de Haber Pecado

Creación de lujo de la actriz italiana VERA VERGANI.

$ 1.50
PLATEA

MATINEE	SELECTA DE GRAN MODA	ESPECIAL 6 1|2
NIÑOS: $ 0.80 HOMBRE RABIOSO por FRANK MAYO.	No Dudes de tu Esposa por LEAH BAIR.	Conquistadores del Oeste por ART ACORD. Episodios 13, 14, 15.

TEATRO NOVEDADES. — CUETO y AVENIDA PORTALES

HOY MATINEE A LAS 3 1|4
Estreno del 42.o PROGRAMA COMICO, y
LA TABERNA
Primera función.

HOY ESPECIAL Y NOCHE
Estreno de lujo.
PRISIONEROS DEL AMOR
Por la bella y elegante.
BETTY COMPSON

Gran Circo Pan-Americano

Empresa: Ansaldo, Queirolo y Cía.

HOY DOMINGO 25 DE MARZO

2 GRANDIOSAS FUNCIONES 2

A CARGO DE TODOS LOS ARTISTAS DE LA COMPAÑIA

MATINEE, a las 3.30.— NOCHE, a las 9.30, GRAN SUCESO:
"LAS 5 AGUILAS HUMANAS"

ALHAMBRA :: HOY :: VICTORIA

MATINEE A LAS 3 P. M.
ROY STEWART
en la sensacional película de aventuras y persecuciones, titulada:
LA SENDA DEL DESIERTO

ESPECIAL. — NOCTURNA
Estreno de una linda comedia social de ambiente aristocrático, y precioso tema:
SHIMMY, PERDICION DEL MUNDO
DESPIERTA MUJER, por Florence Vidor y Charles Meredith

SELECTA A LAS 4.30 P. M. — 3.a Epoca de la magna serial francesa:
LA TABERNA. — EL VENENO DE PARIS

TEATRO

Se vende a puertas cerradas, funcionando, en buena situación, con ventajosas condiciones, por ausentarse su dueño.

X. X. — CASILLA 2954

TEATRO MINERVA

S. PABLO ESQ. CHACABUCO
Gortazar y Aguirrebeña
Hoy, tres grandes funciones dobles.

MATINEE, 3.30. —Función monstruo. — Reprisse 1.a función de la gran serial de arte y lujo, Pathé N. Y.—Gran éxito

"El Oso Fantasma"

por Juanita Hansen y Warner Olland.
Estreno **"EL MISTERIO DE LA VILLA VERDE"**, por Catherine Mac Donald, y **"EL LOBO MARINO"**.

ESPECIAL 6.30.—Estreno de la 6.a función de la hermosa serial alemana por Mia May

"La Dueña del Mundo"

Estreno, gracioso idilio de amor **"NO ES TAN FACIL..."** por Margarita Clarck.

NOCHE 9.30.—Reprisse

"No es tan fácil"...

por Margarita Clarck.
Estreno de la alta comedia de extraordinario lujo

"Sea Ud. mi esposa"

por Catherina Mac Donald.

MARTES 27: Sensacional estreno cómico por TRIPITAS en "LO MEJOR DE LA FIESTA" en 7 actos,

República

Hoy 3 grandes funciones

Matinée a las 3 P. M. Grandioso estreno, drama de emoción:

EL HOMBRE DE RIO PERDIDO

Y LINDAS COMICAS.

ESPECIAL Y NOCHE: EMOCIONANTE ESTRENO FRANCES

LA PRESA (O GENTIL HOMBRE AVENTURERO)

Según la novela de Pierre Descourcelles.

Ud. oye los artistas tal cual son únicamente cuando usa

LA VICTROLA "VICTOR"

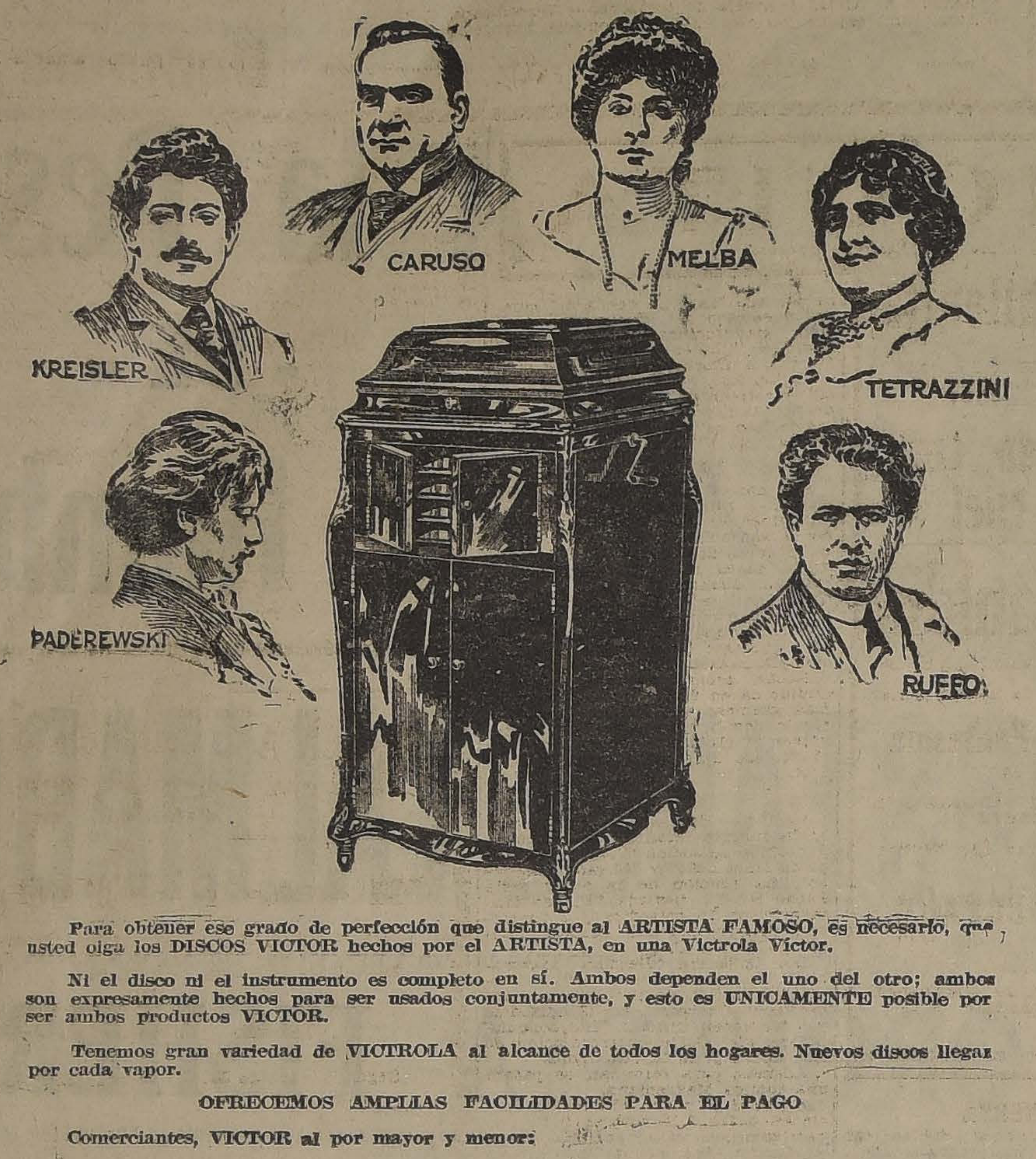

Para obtener ese grado de perfección que distingue al ARTISTA FAMOSO, es necesario, que usted oiga los DISCOS VICTOR hechos por el ARTISTA, en una Victrola Victor.

Ni el disco ni el instrumento es completo en sí. Ambos dependen el uno del otro; ambos son expresamente hechos para ser usados conjuntamente, y esto es UNICAMENTE posible por ser ambos productos VICTOR.

Tenemos gran variedad de VICTROLA al alcance de todos los hogares. Nuevos discos llegan por cada vapor.

OFRECEMOS AMPLIAS FACILIDADES PARA EL PAGO

Comerciantes, VICTOR al por mayor y menor:

CURPHEY Y CIA.

SANTIAGO, Ahumada esq. Agustinas — VALPARAISO, Esmeralda 99

Victrola

Carnaval", opereta de muy agradable música y que ha gustado bastante.

MUSICA

CONCIERTO SINFONICO

Uno de los conciertos que mayor éxito tiene anualmente, es el que el maestro Tritini dedica a la sociedad de Santiago, en el cual toma parte, además de este profesor, una gran orquesta, encomendada en buenas manos.

El concierto que corresponde al año en curso, revestirá caracteres especiales de grandiosidad, pues la programación, cuyos detalles ya conocemos en parte y que en breve daremos a la publicidad, contiene obras que, tanto por sus autores como por sus producciones, son una atrayente novedad.

CIRCOS

GRAN CIRCO PAN AMERICANO

Las dos funciones de ayer lograron confirmar la simpatía de los artistas, cosechando todos ellos sin excepción los aplausos entusiastas de la concurrencia.

Hoy como día festivo habrá dos funciones; la de la tarde dedicada a los niños y en la cual los pequeñuelos menores de diez años tendrán entrada gratis siempre que vayan acompañados por una persona mayor y la de la noche, en la cual se renovará el espectáculo en todos sus números.

—Mañana Los Berné, presentarán un número de gran visualidad y emoción. Nos referimos al puente que sostendrán sobre sus hombros y sobre el cual pasarán al galope doce hombres montando briosos corceles.

NOTICIAS CINEMATOGRAFICAS

IMPERIO

OFRECERA HOY CUATRO ESPECTACULOS DE ESPECIAL ATRACCION — Esta elegante y concurrida sala de la calle Estado, que, como es notorio, pone un especial cuidado de selección en sus programas dominicales, ha preparado para el día de hoy cuatro espectáculos de atracción e importancia, en los que hacen base de programa algunas producciones de notable mérito artístico, interpretadas por figuras prominentes de la escena muda, sin que falten obras que, consultando las necesidades de amenidad y cultura, suman el factor educativo el sensacionalismo del drama de aventuras y la comicidad del sainete. A estas últimas pertenece la hermosa película titulada "Los molinos de viento" o "En el país del oro negro", con que se hará la matinée dedicada especialmente a los niños; y se la ha escogido por ser obra educativa y moral al par que amena y variada en sensaciones.

Como todos los Domingos, habrá hoy a las 4.30 una Sección Selecta, destinada a presentar un espectáculo esencialmente artístico. Este programa se hará con la superproducción estrenada en la pasada fiesta social, la obra extraordinaria de la Goldwyn Pictures Corporation, "Prisioneros del amor".

Sería injusto no mencionar la relevante actuación que cabe en esta obra a la distinguida y hermosa actriz Betty Compson, ya que ella constituye una de sus mejores atracciones.

Finalmente, las funciones de lujo de las 6.30 y de las 9.30 P. M., se harán en esta sala con estreno francés de alta importancia. Este estreno pertenece a la célebre manufactura Pathé de París, la que ha adaptado a la escena muda, con ese cuidado, propiedad y arte que la caracterizan, la intensa obra dramática de Víctor Cherbuliez, de la Academia Francesa, "La ferme du Croquart", bajo un título que tiene la ventaja de anticiparnos idea del interesante conflicto dramático que hemos de ver después en las escenas. Este título es: "Anoche, ¿con quién estabas?" y, como se ve, parece traslucir la escena más culminante, el momento más aflictivo, intenso y emocionante de este drama.

Genevieve Felix, ya predilecta de nuestro público con Huguette Duflos, y estrella de los elencos de la Comedia Francesa, interpreta esta obra.

ALHAMBRA Y VICTORIA

LAS GRANDES FUNCIONES DE HOY. — Estos cines harán su matinée de hoy con una producción dramática de género cow-boy, de las que más celebradas han sido entre las estrenadas últimamente, la película titulada "La senda del desierto", obra intensa, de gran colorido costumbrista y abundante en aventuras, en sensacionalismo, en luchas formidables y en todo lo que más atrae en las obras de este género. Su intérprete principal es el notable actor Roy Stewart, a quien hemos visto actuar brillantemente no sólo en obras de esta clase, sino últimamente en super-producciones de lujo y de hondo tema.

El Alhambra ofrecerá a las 4.30 una sección Selecta, exhibiendo en ella por última vez la tercera función de la educativa y moralizadora novela de Emilio Zola, "La taberna", cuyo capítulo pertinente se llama "El veneno de París".

A las 6.30 habrá funciones sociales en ambos cines y en ellas será presentada el estreno de lujo de la Pathé N. Y. titulada: "Shimmy, perdición del mundo". Esta obra, según hemos dicho en otras crónicas, es una alta comedia, cuyo argumento, de frivolidades y elegancias, en que tampoco falta la nota dramática culminante, presenta diferentes aspectos de la vida social de alto rango.

ESMERALDA

"MILONGUITA". — En selecta, a las 4.30, en vermouth, a las 6.20 y en nocturna, a las 9.20, se exhibirá hoy en el teatro del millón de pesos la triunfal película argentina: "Milonguita". Las escenas de más sentimiento serán acompañadas con el tango en que está inspirada la cinta, cantado por "La Chilenita". La música que el maestro Chaves ha adaptado a la obra es también digna de un aplauso.

"Milonguita", ha conseguido un éxito asombroso que se justifica por lo humano de su tema.

En vermout y nocturna, además de la gran vista argentina, actuará la Compañía de Marionetes mecánicos Dell'Acqua, que ayer debutó con simpática aceptación. Resulta así un programa monstruo.

Las localidades para estas funciones son numeradas. La platea vale dos pesos.

—En la matinée, a las 2.20, la Compañía Dell'Acqua hará un programa ideal para el mundo infantil. El cine exhibirá la película: "Los conquistadores del Oeste", por Art Acord, el cowboy gigante.

SETIEMBRE

TRIPITAS EN "LO MEJOR DE LA FIESTA". — La extraordinaria película Paramount en 7 actos: "Tripitas en lo mejor de la fiesta", se estrenará en las funciones de tarde y noche hoy en este teatro. Es una cinta que puede competir en importancia con "El pibe", tanto por su gracia, costo y extensión. Tripitas hace el rol de abogado farsante, que no tiene un sólo pleito; pero que mantiene un bufete con muchos empleados en movimiento continuo. Así aparece ante el público como un jurisconsulto notabilísimo que no tiene tiempo para atender asuntos inferiores al medio millón de pesos.

—En matinée, a las 2.20, se dará un programa monstruo formado por la penúltima función de la serie: "Los conquistadores del Oeste", y por el precioso cuento de aventuras: "Juego peligroso", por Gladys Walton.

—A las 4.30 se reanudará la sección selecta, con la película argentino "Milonguita", acompañada con canto por "La Chilenita".

BRASIL

"MILONGUITA".—Por 5.a y 6.a veces se repetirá en las funciones de vermout y nocturna de hoy la triunfal vista argentina: "Milonguita", con música especial y escenas cantadas por La Chilenita. En nuestra información del Esmeralda hacemos consideraciones sobre el éxito extraordinario de esta cinta.

En matinée, a las 2.30, se exhibirá la 4.a función de "Los conquistadores del Oeste" y el drama de aventuras: "Juego peligroso", por Gladys Walton.

SPLENDID

HOY REAPARECE WALLACE REID EN "¿POR QUE TANTA PRISA?". — En las funciones de gran moda de especial, a las 6.30 P. M., y segunda de la noche, a las 10.30 P. M., se estrenará una linda producción de la gran manufactura Paramount, que despertará enorme entusiasmo entre la distinguida clientela de niñas que frecuenta dicha elegante sala, e interpretada por el artista más querido del mundo femenino. Es una obra de absoluta moralidad, que se titula: "¿Por qué tanta prisa?", graciosísimo idilio amoroso y de notables proezas del sport de moda de la gente aristocrática, el automovilismo, ofreciendo notables pruebas ejecutadas tanto en autos de carrera como en camiones; notable Creación de Wallace Reid, quien en esta obra aparece más distinguido y elegante que nunca, como también conquista con su labor simpática y varonil. Le secunda la encantadora y elegante Lois Wilson, actriz que es hoy día una de las más brillantes "estrellas" del firmamento cinematográfico.

En la matinée, a las 3 P. M., se exhibe un doble programa, formado por la colosal cómica en 7 actos: "Lo mejor de la fiesta", obra de formidable hilaridad, de Tripitas. Le secundan las hermosas Chicas atléticas Viora Daniels y Julia Faye. Además se exhibirá la segunda función, series: 4, 5 y 6, del emocionante y grandioso serial de Pathé N. Y.: "El oso fantasma", drama de aventuras y misterio interpretado por la linda y audaz Juanita Hansen y el genial actor Warner Oland.

En la Selecta, a las 5 P. M., en punto, y en la primera de la noche, a las 9.30 P. M., se exhibirá también la cómica en 7 actos de éxito inmenso: "Lo mejor de la fiesta", por Tripitas.

Mañana Lunes se fectuarán dos

TEATRO DIECIOCHO
HOY INAUGURACION DE LA TEMPORADA DE OTOÑO
"LA REINA DEL FOLIES BERGERES"
Por Agnes Ayres — Magnífica orquesta
Matinée: 3 P. M.—"Con el revólver y el lazo", por Fred Stone y Programa Cómico Universal.
Mañana: "Huérfanas de la tempestad".

IRIS
CASTRO 130. — TELEFONO
— HOY —
INGLES 3766
MATINEE A LAS 2 1|2.
1.a de
EL OSO FANTASMA
por JUANITA HANSEN.
5.a de
LOS CONQUISTADORES DEL OESTE
Y COMICA.
ESPECIAL 6.15. NOCHE 9.30
DOROTHY DALTON, en
UNA AVENTURERA ROMANTICA
Mañana, TRIPITAS, en
LO MEJOR DE LA FIESTA

SPLENDID
DIRECCION MAX GLUCKSMANN
HUERFANOS 1048 — TELEFONO INGLES 2819
HOY 6.30 y 10.30
FUNCIONES DE GRAN MOD
Estreno del graciosísimo
de amor.

¿Por qué tanta Prisa?

una de las últimas creaciones del malogrado

WALLACE REID
A Paramount Picture

Exclusividad Max Glücksmann.

HOY MATINEE 3 P. M.

ROSCOE (FATTY) ARBUCKLE
starring in
PARAMOUNT PICTURES

Y a las 5 y 9
TRIPITAS
en su colosal creación cómi
ca, en 7 actos,
Lo Mejor de la Fiest
En la Matinée se da tam
bién la segunda funció
EL OSO FANTAS

MARTES 27
"4.o MARTES SOCIAL"
se estrena la conmovedora
"Paramount"
"Gorrioncilla"
conjunto de romance y poesía por la encantadora
Ethel Clayton

Ethel Clayton Starring in
Paramount Pictures

EN BREVE:
El film de las 12 estrellas:
"LOS ENREDOS DE ANATOLIO"

Alameda
ESPECIAL Y NOCHE

Clara Kimbal
En la comedia dramática de gran lujo,
Lo que todo hombre ignora
En la noche además va
William Farnum en EL HUERFANO

MATINEE
FUNCION DOBLE
2 - SERIALES - 2

Los Conquistadores del Oeste
Penúltima función.
Y EL OSO FANTASMA, Episodios 4.o, 5.o y 6

MUNDIAL: Espectáculo grandioso. La obra completa, de Pasión y Dolor. Jueves Santo: EL GOLGOTA DE UN ALMA.

William Farnum

MUNDIAL: Maravilloso estreno, de medio millón de dólares. Viernes Santo: LA REINA DEL FOLIES BERGERES

T. MUNDIAL
GALVEZ 447, PLAZA ALMAGRO
HOY— ESPECIAL 6.15 y NOCHE 9.30— HOY
en el drama de un terrible lobo del desierto sin más Dios ni ley que su sed de venganza, la que persigue a sangre y fuego, titulado:
MATINEE DOBLE, PROGRAMA COLOSAL:
Episodios 10, 11 y 12 de
LOS CONQUISTADORES DEL OESTE
Y 2.a función de
LA TABERNA

MUNDIAL: Magistral estreno. Lección inapreciable a las ni
Sábado de Gloria: EL SHIMMY, PERDICION del MUN

El Huèrfano

y fin de la gran diosa novela
La Taberna

MUNDIAL: Extraordinario estreno de emoción y pasi
Domingo 1.o: LA RELIGION DEL AMOR.

IMPERIO

El cine de los grandes estrenos.

ESTADO 239. — TELEFONO 2593

CHILEAN CINEMA CORPORATION

HOY

CUATRO ESPECTACULOS DE ATRACCION

MATINEE, a las 3 P. M. — Espectáculo ameno y educativo; descriptivo, de aventuras y romance:

LOS MOLINOS DE VIENTO, o EN EL PAIS DEL ORO NEGRO

Desde la Quinta Avenida, al generoso Oeste Americano. La explotación del petróleo. Drama, comedia y sainete. Los nuevos molinos y los modernos Quijotes.— Actúa ELLENE RAY.— **PLATEA: NIÑOS $ 1.00.**

SECCION SELECTA, a las 4.30 P. M.— Espectáculo esencialmente artístico.— El hermoso fotodrama de la GOLDWYN PICTURES CORP.

Prisioneros del Amor

La Super-producción que fué el éxito de la pasada fiesta de Moda.— Creación de la divina BETTY COMPSON. — **PLATEA: $ 2.00.**

ESPECIAL, a las 6.30 y NOCTURNA, a las 9.30. — FUNCIONES DE LUJO

Estreno de un Soberbio Foto-Espectáculo

— PATHE - PARIS —

LA MAGNA OBRA DE CHERBULIEZ, DE LA ACADEMIA FRANCESA
(LA FERME DU CROQUART)

Anoche, ¿Con Quién Estabas?

Estudio de almas y novela de corazones.— Emocionada creación de la bellísima lumbrera de los elencos de la Comedia Francesa,

MLLE. GENEVIEVE FELIX

Miércoles 3.a Fiesta Social de Moda. Estreno Super.

Demonio y Carne

últimas exhibiciones de la obra vaudevillesca de la casa "Metro": "Sirena de París".

ATENAS

OFRECERA HOY CUATRO FUNCIONES — Su matinée de hoy la hará este teatro de la calle Maestranza con un atrayente y seleccionado programa cómico, en el que figuran chistosísimas comedias como "El vergonzoso sinvergüenza", "Naufragio entre animales", por el irresistible Cachivache, leones africanos y diversos animales exóticos, etc. Además habrá un sensacional programa de aventuras, a cargo del varonil Frank Mayo.

En la sección Selecta, estrenará el drama de lujo de la Pathé New York, "No dudes de tu esposa", obra que llama la atención por su interesante tesis social y por su notable factura artística.

La sección especial continuará con la exhibición de la serie Universal "Los conquistadores del Oeste", de la que presentará los episodios 13, 14 y 15, correspondientes a la función penúltima.

Finalmente, los grandes espectáculos de hoy terminarán en el Atenas con el estreno "A pesar de haber pecado", que interpreta Vera Vergani.

DELICIAS

Matinée se ha escogido un programa doble, en el que figura el gran actor dramático William M. Farnum, el héroe favorito del Far West, en una de sus más últimas creaciones. Se titula "El huérfano", y es una verdadera obra de recia fibra dramática. Se da además, las partes 10, 11 y 12 de la serial "Los conquistadores del Oeste".

La Especial y la nocturna se hacen con la primera función de "La taberna", el notable fotodrama de Zola que es la sensación cinematográfica de este estilo en los teatros locales. Se da también la última función de "Los conquistadores del Oeste". En la noche se presenta en estreno de "La religión del amor", bello romance, "De peón a millonario", por Tom Moore, siendo esta elegante comedia la que inicia los nuevos espectáculos de esta sala.

ALAMEDA

5 PELICULAS.— Con 5 obras de fuerza hace hoy sus tres funciones esta sala. Los episodios 13, 14 y 15, o sea el desenlace, de "Los conquistadores del Oeste", forma parte de las atracciones de la matinée. A ésta sigue la notable creación de aventuras sensacionales, "El oso fantasma", de la que se dan las partes 4, 5 y 6. La especial tiene a su cargo la presentación de la trágica inimitable, la famosa "Bertini Americana", Clara Kimbell Young. Esta película se titula "Lo que todo hombre ignora". En la noche se da esta misma pieza a la que se añade el último éxito del genial William Farnum, con "El huérfano".

MUNDIAL

WILLIAM FARNUM EN "EL HUERFANO" y FIN DE "LA TABERNA". — Especial, 6.15, y noche, 9.30, estrena este Teatro la última producción del coloso del cine, William Farnum, en esta película demuestra el gran actor, una vez más sus cualidades de artista, único en su género.

En estas mismas secciones se estrena el fin de la gran novela de Emilio Zola, cuyo título es su "Majestad el alcohol". Para la matinée tiene anunciado los episodios 10, 11 y 12 de "Los conquistadores del Oeste", y la segunda función de "La taberna".

SELECTA

"EL GOLGOTA DE UNA ALMA", "EL VERGONZOSO DESVERGONZADO" Y "NAUFRAGOS ENTRE ANIMALES".— Con este programa de triple atracción hace su función nocturna este concurrido Teatro "El Gólgota de un alma", es un magno y sublime exponente dramático superior a "La décima sinfonía", y de tan alto vuelo como Yo acuso.

Los otros dos estrenos son 2 chistosísimas comedias que harán gozar a los habitantes de este cine con sus comicidades.

Para la especial anuncia las dos cómicas citadas y la 3.a función de "La taberna", la magna obra de Zola de tan grande enseñanza y ejemplo. Para la matinée exhibe el doble programa formado por la serial de éxito los "Conquistadores del Oeste". Episodios 7, 8 y 9, y la primera función de "La taberna".

POLITEAMA

Hoy estrena en las funciones de la tarde y noche "Sirenas de París", grandiosa producción Metro. Creación de la famosa bailarina Ina Claire. Bailes rusos.

En la tanda Selecta de las cinco pasa "Con el revólver y el lazo", la bonita creación del rey del lazo y ex-artista atleta de circo Fred Stone.

En matinée ofrece un programa doble con el estreno de la segunda función del serial "El oso fantasma", series 4, 5 y 6.

Además estrena la vista histórica de la conquista del Oeste americano titulada "Lahoma", reconstitución Pathé.

AVENIDA

Cuatro funciones da hoy el Avenida, cuatro funciones que culminarán por su importancia: son en matinée "El as rojo" y un magnífico programa cómico en que actúan Tripitas, el mono Martín y las chicas panorámicas; en Selecta pasa la película modelo entre las novelescas de gran emoción, arte e interpretación, la magnífica Fox "El huérfano" por el mejor artista dramático americano William Farnum.

En especial y noche la película más lujosa producida en el último tiempo titulada "La reina del Folies Bergeres" por Milton Sills y la actriz de moda Agnes Ayres, que ha demostrado ser la más lujosa artista del cine universal.

ELECTRA

DOROTHY DALTON. — En las funciones especial, 6.30 y nocturna 9.30, a gran orquesta, estrenará este teatro la última producción dramática de Dorothy Dalton, la elegante novela pasional "La bella aventurera", obra de gran lujo e intensa emoción editada por la marca Paramount.

En la matinée van "La fe reconquistada" por Ben Alexandre y "El oso fantasma", .a función.

En la tanda selecta, a las 5 P. M., "Pecadora sin pecado".

NOVEDADES

"PRISIONEROS DEL AMOR". — Para la función de la matinée de hoy estrena este cine de la calle Cueto y Avenida Portales, uno de los más divertidos programas cómicos en el cual intervienen todos los más celebrados bufos de la Universal. Además, estrena la primera función de la serial francesa "La Taberna".

Para las secciones de moda, especial y noche, estrena "Prisioneros del amor", magistral producción de lujo presentada por la Goldwyn Pictures, sorprendente creación de la bella y elegante actriz Betty Compson.

MILONGUITA

Sentimental producción argentina, con tangos cantados por

La Chilenita

HOY NOCHE A LAS 9.30 en programa doble, con la interesante comedia

Hacienda, Luna de Miel

T. Franklin

Especial a las 6.30, doble serial.
Estreno de la notable serial

El Oso Fantasma

y 5.a función de

LOS CONQUISTADORES DEL OESTE

Matinée a las 2.30. William Farnum en

EL HUERFANO

3.a función de

LOS CONQUISTADORES DEL OESTE

y 3.a de

EL SENDERO SANGRIENTO

MINERVA

Hoy, tres funciones dobles, con un selecto y variado programa anuncian los carteles de este teatro.

Matinée, 3.30, reprise de la 1.a función de "El oso fantasma" de la serial de arte y lujo Pathé y estreno de "El misterio de la villa verde" por Catherina Mac Donald y como final la archi cómica "El lobo marino".

Especial, 6.30, estreno de la 6.a función de la hermosa serial alemana por Mia May "La dueña del mundo" y estreno del gracioso idilio de amor, manufactura Paramount cuyo título es "No es tan fácil..." por Margarita Clarck.

Noche, 9.30, reprise "No es tan fácil" y estreno de la regia alta comedia de extraordinario lujo "Sea usted mi esposa", interpretado por Catherina Mac Donald.

EXCELSIOR

Hoy nos ofrece un programa doble en sus 3 funciones.

Matinée, estreno de la .a función de la sensacional serial "Los conquistadores del Oeste" y 1.a función de la nueva serial "El oso fantasma" por Juanita Hansen.

Especial, la deliciosa comedia de lujo "Cuando Cupido da en fama", producción que vale tanto por su lindo argumento como por la finalidad ejemplarizadora que envuelve.

Noche, programa doble "Cuando Cupido da en fama" y el estreno del más gracioso y sensacional espectáculo cow-boy titulado "Con el revólver y el lazo", interpretada por el famoso acróbata de circo Fred Stone.

IRIS

Matinée.—Hoy estrena este teatro en la matinée infantil, a las 2.30 en punto los episodios "...?", "La fuga de Ianet Dale" y "El rastro del lobo", 1.a función de la super serie Pathé N. Y., titulada "El oso fantasma", en 15 episodios y 5 funciones, interpretada por Juanita Hansen y Warner Oland.

Los episodios "Destino inexorable", "La huella misteriosa" y "Desenmascarado", 5.a función de la super serie Universal en 18 episodios y 6 funciones, titulada "Los conquistadores del Oeste, interpretación de Art Acord y de Myrtle Lynd.

Además, para terminar, se pasará una cómica Maksenlana.

Especial y noche.—En estas funciones, a las 6.15 y a las 9.30, respectivamente, va el estreno de la producción Paramount de arte y gran lujo titulada "Una aventurera romántica", interpretación de Dorothy Dalton.

ODEON

"LO MEJOR DE LA FIESTA". — Para las funciones de Selecta, a las 4.30 P. M.; Especial, a las 6.30; y Noche, a las 9.30 se anuncia en esta Sala la exhibición de la creación del gracioso bufo Tripitas. Nos referimos a "Lo mejor de la fiesta".

Estas funciones serán acompañadas de la orquesta de 6 profesores con que cuenta esta Sala.

Para la matinée, que comenzará a las 2 en punto, se anuncia un programa triple. Estreno de las dos primeras funciones de la serial "El oso fantasma" y la 6.a de la alemana "La dueña del mundo".

DIECIOCHO

Hoy, en sección especial, de las 6.30 P. M., inaugura esta Sala su temporada de Otoño, con "La reina del Folies Bergeres", extraordinaria producción de la Realart por los ases del arte mundo, Agnes Ayres y Milton Sills.

En nocturna va la misma película y en función de abono.

En la matinée infantil, a las 3 P. M., se desarrollará un notable programa cómico y de aventuras con los siguientes estrenos: "Con el revólver y el lazo", graciosa comedia de cow-boys por el actor de circo Fred Stone y estreno de las divertidas comedias "Una alianza leonina".

FRANKLIN

Hoy Domingo presenta este teatro 3 espléndidas funciones. La matinée consta de la 3.a función de "Los conquistadores del Oeste" y 3.a de "El sendero sangriento" y una comedia Universal.

La nocturna consta del más atrayente de los programas modernos con motivo de presentarse el gran drama argentino "Milonguita" con escenas cantadas por la Chilenita.

En seguida se repite "La hacienda, luna de miel".

COLON

TRES GRANDES FUNCIONES. — La tercera función de "Los conquistadores del Oeste", es la que abre el programa del día en la matinée. Sigue "Los miserables de New York", obra que por sí solo, en su título, encierra la más fuerte de las curiosidades. A estas películas siguen "La taberna", en la Especial, obra fuerte. Se estrena, además, la creación del Far West, "El gran trágico". En la noche se repite "El gran trágico", y se ofrece, además, "El veredicto", por el gran favorito del público, Eddie Polo.

TEATRO UNION CENTRAL

Empresa Ansaldo y Queirolo

COMPAÑIA ARGENTINA

Hoy Domingo 25 de Marzo, Hoy

MATINEE 3 1|2. Gran éxito!

1.o **LA LLEGADA DE CHARRUA.**
2.o **"MUSTAFA".**
3.o **CANCIONES ARGENTINAS POR EL TRIO.**

Niños precio con rebaja.

VERMOUTH 6.30.

1.o **APROPOSITO COMICO.**
2.o **LA BORRACHERA DEL TANGO.**
3.o **CANCIONES POR EL TRIO GUITARRAS.**

NOCHE 9.30.

1.o **TU CUNA FUE UN CONVENTILLO.**
2.o **CANCIONES CRIOLLAS POR EL TRIO.**
3.o **CABO SCAMIONE.**

NUEVA Empresa

T. Delicias HOY

EXCELENTE Orquesta

Matinée.- EL HUERFANO por W Farnum

Y series 10, 11 y 12 CONQUISTADORES DEL OESTE

ESPECIAL Primera función: de

LA TABERNA

Según la obra de Zola, y series 13, 14 y 15 "Conquistadores del Oeste".

NOCHE

La religión del amor

y Tom Moore y Elena Chadwick en la linda comedia social

DE PEON A MILLONARIO

Avenida-Hoy

Vicuña Mackenna 624

Cía. Cinem. Italo Chilena

Extraordinaria Matineé a las 2.30

1.o Tripitas Capataz
2.o El As Rojo, cuarta función
3.o Una Comedia de Max Senact
4.o Dibujos animados Mutt y Jeff
5.o Obsequio sorpresa a los niños
6.o Semanario Avenida

Selecta a las 4.15

Exito inmenso del coloso **Willian Farnum** en El Huérfano

ESPECIAL, A LAS 6.30.—NOCHE, A LAS 9.30

Segunda Función Social de Otoño

Estreno de la lujosa producción extraordinaria REALART

La Reina del Folies -:- Bergéres -:-

Creación brillante de

Agnes Ayres y Milton Sills

Tema: La novela de una mariposa social, artista predilecta de la aristocracia de Londres, que fué al altar cegada por los seductores destellos del oro y con el amor muerto en su alma.

REPARTO DEL SEMANARIO AVENIDA N.o 4

Una libra esterlina oro Se obsequiará en la noche a los asistentes a platea.

ESMERALDA

HOY

Selecta a las 4 1|2.
Vermouth a las 6.5.
Noche a las 9.20.

BRASIL

VERMOUTH Y NOCTURNA

SETIEMBRE

Selecta a las 4 1|2

MILONGUITA

Resumen de una crítica.—Se necesita tener corazón de piedra, no haber amado nunca, no haber vivido la vida ni despertado jamás un amor en corazón femenino, para no sentirse con los ojos humedecidos de lágrimas rebeldes ante la visión de la película MILONGUITA.

ESCENAS CANTADAS. — MUSICA SINCRONICA

En el Esmeralda, además, actuará la famosa Compañía de Marionetes Dell'Acqua.

SETIEMBRE: HOY. —

Vermouth y Noche; Platea $ 2.50

TRIPITAS

En el gracioso vodevil en 7 actos, del contrato de 2 millones de dólares.

Lo Mejor de la Fiesta

Las aventuras de un abogado farsante sin pleitos. Algo tan divertido como "EL PIBE". Dos horas de loco reír.

MARTES: SETIEMBRE Y BRASIL:

La Joven de la Máscara

Regio vodevil de variedades por OSSI OSWALDA.
Producción exclusiva de la A. G. HUGO STINNES.

JUEVES y VIERNES **CHRISTUS**

El único espectáculo que un católico observante debe ver en Semana Santa. Unica película con aprobación eclesiástica. Acompañamiento con orquesta y coros.

Matinée

SETIEMBRE Y ESMERALDA: 5.a función (Brasil, 4.a función)

LOS CONQUISTADORES DEL OESTE

Además, otras atracciones múltiples.

UNIVERSAL PICTURES CORPORATION

VALPARAISO :-: SANTIAGO :-: CONCEPCION

Anuncian el próximo estreno de

ESPOSAS IMPRUDENTES

LA PELICULA DEL SIGLO

ESTRENARA DURANTE EL AÑO:

9 PRODUCCIONES EN SERIE.
52 PROGRAMAS UNIVERSAL.
26 PROGRAMAS GOLDWYN.
26 PROGRAMAS VITAGRAPH.
12 EXTRAORDINARIAS GOLDWYN.
12 JEWELS EXTRAORDINARIAS.
4 COMICAS SEMANALMENTE.

"FILM MAGAZINE" Aparecerá el 28

Será la sensación artística del año

¡UVA!

Vende la "CHACRA ANITA", El Blanqueado, calle San Pablo

PRECIOS MODICOS

Vendedor Plaza

VIAJERO SUR

Ofrécese casa mayorista ramo trapos y casimires. Buenas referencias. 12 años práctica.

Dirección:

CASILLA 3552 B. A.

Hermosas Casas

SE VENDEN

recién terminadas, fachadas de cal y ladrillos, consta de salón, comedor, escritorio y tres dormitorios, cuatro piezas de servicio, espléndida pieza de baño entre los dormitorios, lindo hall de vidrio, patio embaldosado. Las casas están pintadas al óleo, decoradas y lujosamente empapeladas.

Verlas y tratar con su dueño.

MADRID 1041, 1047 y 1055

Antes de llegar a Av. Matta.

Casa en venta

Vendo hermosa residencia con renta de $ 10,000 anuales, a un paso Avenida Delicias y calle Ejército, todo lujo.

PRECIO: $ 240,000

Sin agentes:

F. N. A., Casilla 1235

HORTELANO

competente y serio, con muy buenas recomendaciones, casado, necesítase para cuidar quinta.

SAN ANTONIO 464

JOYERIA Y RELOJERIA

DESIDERIO MELLA M.
30-SAN ANTONIO-30

Joyas y relojes en realización. Gran surtido en maletines de señoras en marroquí y plata. Composturas de relojes.

GRAN EXPOSICION DE LA FABRICA DE MUEBLES DE MIMBRE

SAN DIEGO 27

Tengo inmenso surtido, con grandes rebajas de precios. Escritorios señoras, id caballeros, coches para tazas té; biombos, paragüeras; amoblados en todos los estilos, modernos a gusto del consumidor.

JOSE BRAVO VEGA

IMPORTANTES

Estancias

VALORIZABLES

rápidamente con el cultivo riego o ferrocarril,

Buenas y seguras inversiones para capitales hasta de $ 3.000,000

- OFRECE -

Alfredo Tagle Rodriguez

Catedral 1137. Cas. 3132

Remate de Prendas de plazo vencido

El Lunes 26 de Marzo, a las 9 A. M., el martillero señor Villegas rematará en la **Casa de Préstamos "LA VALPARAISO"**, calle **Maestranza N.o 392**, las prendas no rescatadas y comprendidas entre los números 44,595 a 45,681 y 94,901 a 95,875.

El Lunes 26 de Marzo, a las 10 1|2 A. M., el martillero señor Wittig rematará en la **Casa de Préstamos "EL GALLITO"**, Providencia N.o 1320, las prendas no rescatadas y comprendidas entre los números 17,337 a 19,379 y 21,641 a 22,663.

El Lunes 26 de Marzo, a las 3 P. M., el martillero señor Casanova rematará en la **Casa de Préstamos "EL CONDOR"**, calle **San Pablo N.o 2296**, las prendas no rescatadas y comprendidas entre los números 95,106 a 97,803.

El Lunes 26 de Marzo, a las 3 P. M., el martillero señor Eyzaguirre rematará en la **Casa de Préstamos "LA EST. NEGRA"**, calle **San Pablo N.o 916**, las prendas no rescatadas y comprendidas entre los números 67,586 a 68,163.

El Lunes 26 de Marzo, a las 4 P. M. el martillero señor Patiño rematará en la **Casa de Préstamos "LA SIN RIVAL"**, calle **San Diego N.o 1983**, las prendas no rescatadas y comprendidas entre los números 24,365 a 28,112.

Hay: ternos de casimir, vestidos, blusas, batas, abrigos, calzado en gran cantidad, paraguas, sobretodos, ponchos y mantas, gran surtido en ropa interior y de cama, pañuelos de rebozo, sillas de Viena, máquinas de coser, manteles y servilletas, gran surtido en cortes de casimir y retazos de géneros, anillos y prendedores de oro y muchas otras especies.

Las prendas estarán a la vista desde dos horas antes del remate. **Pago al contado.**

EL INSPECTOR.

¡INDUSTRIALES, AGRICULTORES!

FUNDO Y MOLINO

VENDO A 3 1/2 HORAS DE SANTIAGO
350 HECTAREAS REGADAS

de suelos para todo cultivo y explotados con éxito en cereales, engordas, chacras e importante lechería. Magníficos cierros en 14 potreros. Agua sobrante, árboles frutales, 20,000 álamos. Muy buena casa, teléfono, luz eléctrica, regios galpones, bodegas y toda clase edificios. Almacén arrendado en $ 1,000. Retén de policía, etc. Es un fundo bien tenido, inmediato a importante ciudad y contiene un

MOLINO de cilindros con fuerza hidráulica y maquinaria moderna, para 70 quintales, en condiciones especialísimas para molienda a maquila, sin capital.

DEUDA: $ 228,000 -- PRECIO: $ 450,000

Por Fundo y Molino e incluyendo, además toda la maquinaria agrícola enseres, útiles etc.

ALFREDO TAGLE RODRIGUEZ

CATEDRAL 1137 — CASILLA 3132

Soc. Anón. Com. "Braun & Blanchard"

"VALPARAISO"	Descargando en Buenos Aires.
"SANTIAGO"	Saldrá el 29 de Marzo para Valparaíso e intermedios.
"VALDIVIA"	En viaje a Corral y Puerto Montt.
"MAGALLANES"	Saldrá el 28 de Marzo para Coquimbo, Huasco, Caldera, Taltal, Antofagasta, Tocopilla, Iquique y Arica.
"CHILOE"	en viaje a Punta Arenas e intermedios.
"MIRAMAR"	En viaje a Buenos Aires e intermedio.
"LLANQUIHUE"	Saldrá el 28 de Marzo para Talcahuano y San Antonio.
BANDERA N.o 180 SANTIAGO	**BLANCO 957 y 959** **Teléf. Inglés 1047 y Nac. 261** VALPARAISO

VALIOSA PROPIEDAD

REMATE

EL 12 DE ABRIL PROXIMO, a las 4 P. M., en el estudio de don Oscar Dávila I., MONEDA N.o 1168, se rematará ante el Notario don Pedro N. Cruz, el fundo de la sucesión de don Borja Solar Aldunate, denominado:

CHACRA "LO SOLAR".— MINIMUM: $ 400,000

El precio se pagará mitad al contado, mitad a 6 meses plazo, a contar desde la fecha del remate, al 8 o|o anual.

El fundo está situado en este departamento, comuna de San Miguel, al Sur-Oriente de Santiago, a pocas cuadras del camino a Macul.

Bases y títulos en el estudio de don Oscar Dávila I., Moneda N.o 1168.

Para ver la propiedad, dirigirse a don Julio Montes, Santo Domingo N.o 1469, de 12 a 2 P. M.

Mueblería y Peletería Vienesa

AHUMADA 5

Grandes realizaciones de muebles por reformas del local para Peletería

El 23 de Marzo y ante el Notario Público señor Mariano Melo Egaña, se llevó a efecto el sorteo del contrato 13, de muebles y pieles, siendo favorecido el N.o 49, perteneciente a don Pedro Pérez, La Serena.

Se vende toda clase de muebles con grandes facilidades de pago. Entrega inmediata.

E. ZIMEND.

FABRICA: SAN DIEGO 482, FRENTE A LA PLAZA ALMGRO

Remate Judicial

El 29 del presente, a la 1 1|2 P. M., se rematará ante el 5.o Juzgado Civil el fundo

El Vergel de Trebulco

por el mínimum de

$ 300,000

con facilidades de pago.

Dicho fundo tiene 225 hectáreas regadas y está ubicado próximo Estación Talagante.

Detalles pedirlos en **HUERFANOS 1235**, a don Julio Bonniard.

Cortador

de cueros, se necesita.

Dirigirse a

SAN DIEGO 669

PAPAS

amarillas de 1.a clase, de guarda, especiales para familias $ 16, los 100 kilos, otras chiconas $ 9, ofrece **"LA GRANADINA"**, por ser productora. **Av. Matta 1460. Teléf. 113, Parque**

PAJA

para barro ,lo mejor, coliza $ 2; capotillo, trigo blanco, paja larga. Pasto 2.o corte muy bueno, los 100 kilos $ 12; otro 3.er corte, $ 13. Afrecho saco 40 kilos $ 7; afrechillo 46 kilos $ 8; cebada 100 kilos de 1.a, 27 pesos; maíz 100 kilos $ 22; carbón espino de tallo, saco grande $ 12.

"LA GRANADINA"

Av. Matta 1460, Teléfono 113, Parque

CHICHA CRUDA

a bajo precio vendemos, desde 50 arrobas, puesta a domicilio.

SAZIE 2409

LACRE

Especial para lacrar encomiendas, vendo. Por mayor y menor.

La Fábrica, ANDES 4547

MODISTA

en sombreros, muy competente, con $ 1,000 de capital, desea asociarse a modista ya establecida.

DELIA THIERS

CORREO CENTRAL

GRAN FABRICA DE MUEBLES

"LA INDUSTRIAL"

San Diego 560 — Teléfono 52 —

Matadero

AVISA AL PUBLICO:

Que hay grandes surtidos de muebles muy finos, salón, salitas, escritorios, comedor y dormitorio. Hago toda clase muebles por catálogo. Despachamos pedidos inmediatos a provincia, embalaje gratis y puesto en la Estación. Esta Fábrica no tiene competencia en el ramo. Ventas al contado y con grandes facilidades de pago.

Remate Judicial

El Jueves 12 de Abril, a las 2 P. M., se rematarán, separadamente, en la secretaría del Segundo Juzgado, ante el compromisario don Guillermo Varas C., las propiedades **García Reyes 768 y 770**, en el mínimum, cada una, de **$ 26,700, valor de tasación de la Caja Hipotecaria.** Bases y antecedentes en la secretaría del Segundo Juzgado, sucesión Benjamín Guzmán Ovalle, y en el estudio del juez compromisario, **don Guillermo Varas, Bandera 686**, de 1 a 4 P. M.

Gran Peletería "Belga"

SAN DIEGO 63

Avisa al público en general

Habiendo recibido un gran surtido de pieles importadas, nos encargamos de hechuras y confecciones por modelo.

Ventas al contado y con grandes facilidades de pago.

Visite nuestra peletería y se convencerá de las grandes pieles le moda.

No confundirla

SAN DIEGO 63

PROPUESTAS PUBLICAS

Se piden propuestas públicas para la demolición de los edificios existentes en el predio situado en la esquina Sur-Ponient. de la calle Moneda con la calle Nueva York de esta ciudad.

Bases y antecedentes pueden consultarse diariamente en la oficina de los arquitectos Valdivieso y De la Cruz, Bolsa de Comercio, 4.o piso N.o 319-20, de 11 a 12 del día y de 3 a 5 de la tarde.

"EL TATTERSALL"

EXPOSICION - VENTA EXTRAORDINARIA DE CARNEROS Y OVEJAS FINAS

RAZA HAMSHIRE DOWN DEL

CRIADERO "COCHENTO"

Hijos de campeones importados y de ovejas pura sangre
Cubiertas de carneros finos
Primera venta de hembras del Criadero.
Ocasión única para formar planteles.
Las ovejas se venderán en lotes pequeños.

Reproductores de pedigree y finos criados a campo.
Se venderán en la

FERIA DEL LUNES 26 DE MARZO

100 CARNEROS en su total desarrollo y 60 ovejas.
A la vista desde el **DOMINGO.**

EL GERENTE

Ferrocarril de Arica a la Paz

SE POSTERGA hasta el 15 de Mayo próximo la apertura de las propuestas para locomotoras de cremallera y carros bodegas. Se deberán presentar en la Administración en Arica, a las dos de la tarde.

EL ADMINISTRADOR.

Avisos de Vapores

GRACE LINE INC.

VAPOR CORREO

(CUISINE INMEJORABLE)

"SANTA TERESA"

SALE de Valparaíso en viaje rápido a **NEW YORK**, el Viernes **30 DE MARZO, a las 4 P. M.**, en punto, con escalas en **COQUIMBO, ANTOFAGASTA, IQUIQUE, ARICA, MOLLENDO, CALLAO, BALBOA y CRISTOBAL.**

GRACE & Co. (CHILE) S. A.

HUERFANOS 1087

Santiago P. S. N. C. Valparaíso

ORCOMA	7 Abril, 1 P. M.	Para ANTOFAGASTA, MEJILLONES, ARICA, MOLLENDO, CALLAO, BALBOA, CRISTOBAL, HABANA, VIGO, CORUÑA, SANTANDER, LA ROCHELLE-PALLICE Y LIVERPOOL.
EBRO	20 Abril, 1 P. M.	Para ANTOFAGASTA, MEJILLONES, IQUIQUE, ARICA, MOLLENDO, CALLAO, BALBOA, CRISTOBAL, HABANA y NUEVA YORK.
OROPESA	18 Abril, 3 P. M.	Para JAMAICA, LA HABANA, BERMUDA, ESPAÑA, FRANCIA, R. UNIDO e intermedios.
ORITA	5 Mayo, 1 P. M.	Para HABANA, ESPAÑA, FRANCIA, R. UNIDO e intermedios.
ESSEQUIBO	25 Mayo 1 P M.	Para HABANA, NUEVA YORK e intermedios.
EBRO	22 Junio	

THE PACIFIC STEAM NAVIGATION COMPANY

SANTIAGO: Agustinas 1017.— VALPARAISO: calle Blanco.— Subagentes en Santiago: Transportes Unidos, Estado esquina Delicias; Expreso Villalonga, Agustinas 840.

Compañía Trasatlántica de Barcelona

(VAPORES CORREOS ESPAÑOLES)

El 2 de **ABRIL** saldrá de Buenos Aires el rápido y lujoso vapor

"REINA VICTORIA EUGENIA"

para MONTEVIDEO, CANARIAS, CADIZ y BARCELONA.
Para informes y pasajes, dirigirse a:

MARTINEZ VELASCO y Cía.
AGENTES

Cochrane 653 - Casilla 393 - Valparaíso

Compañía Sud-Americana de Vapores

SERVICIO DIRECTO RAPIDO A NEW YORK EN 18 DIAS
Próximas salidas:

"TENO", Sábado 14 de Abril, a la 1 P. M.
"ACONCAGUA", Sábado 12 de Mayo, a la 1 P. M.
"TENO", Sábado 9 de Junio, a la 1 P. M.

CARRERA RAPIDA A CRISTOBAL en 14 días, en conexión con naves para y de Estados Unidos, Europa, etc., y en Antofagasta, Arica y Mollendo, con los trenes internacionales para y de Bolivia. Próximas salidas:

"AYSEN", Viernes 6 de Abril, a las 4 P. M.
"PALENA", Viernes 20 de Abril, a las 4 P. M.
"HUASCO", el Viernes 4 de Marzo, a las 4 P. M.

CARRERA CALETERA a Pimentel, quincenal, con escala en la mayoría de los puertos intermedios.

"MAIPO", Jueves 29 de Marzo, a las 4 P. M.
"CACHAPOAL", Jueves 12 de Abril, a las 4 P. M.
"MAPOCHO", el Jueves 26 de Abril, a las 4 P. M.

Por planos, fotografías y mayores datos, ocúrrase a

WESSEL, DUVAL Y CIA. Huérfanos esquina Morandé, Agentes.
Cía. **TRANSPORTES UNIDOS**, Estado esq. Delicias, Sub-Agentes.

CASA DE LIQUIDACIONES

BANDERA 771

NUEVA CASA REALIZADORA DE MEDIAS, CALCETINES, PA-
ÑUELOS Y LANA PARA TEJER

Tenemos medias de seda desde $ 2.50 el par. MEDIAS de hilo gru-
sas y delgadas, de varios colores y para todos los gustos.

CALCETINES para hombres, de seda, hilo y algodón. Ofrecemos además un inmenso surtido de lana para tejer, de todos colores, recién llegada de Alemania.

He aquí algunos de nuestros precios:

MEDIAS de seda a $ 2.50, 4.90, 5.80, 6.00; 6.80 y $ 7. par. Enteras de seda a $ 8, $ 9.80 y $ 11.80.

MEDIAS para niñas desde $ $ 1.50, hasta $ 3.00.

CALCETINES de seda para hombres a $4.60, $ 5.80 y $ 14.

CALCETINES para niños y colegiales desde $ 1 hasta $ 2.

LANA INGLESA y ALEMANA, para tejer, partida y entera, por paquetes a $ 15. La madeja a $ 1.60.

PAÑUELOS medio hilo a $ 9 docena.

CAMISETAS para señoras a $ 2.80. Camisetas para hombres a $ 4 y 5.50. Camisetas para niños a $ 3.25 y $ 4.25.

MEDIAS DE SEDA CON FLECHA, a $ 24.60 par.

Como solamente vendemos los artículos arriba enumerados, importamos directamente de Europa, es esta la razón por qué podemos ofrecerlos a los precios más bajos en Santiago. Pase a la **BANDERA 771** y convénzase que la **"CASA DE LIQUIDACIONES"** es la única que puede ofrecerle esta oportunidad para adquirir lo que usted necesita al precio más bajo en plaza.

NO OLVIDARSE: **BANDERA 771.**

REMATE

Por conclusión de Sociedad y liquidación de Comunidad, se rematará la

Hacienda "El Convento"

Ubicada en el Departamento de San Antonio, ante el Actuario don Abraham del Río, en su oficina, Morandé 224, a las P. M., el día

14 de Abril de 1923

El remate se hará por hijuelas, por los siguientes mínimums:

1.a HIJUELA LAS SALINAS	$ 872,502
2.a HIJUELA LAS BURRIQUERAS	$ 353,540
3.a HIJUELA LAS CASAS	$ 1,473,957

y en el orden indicado.

Estas hijuelas tienen las siguientes superficies:

LAS SALINAS	3,500 hectáreas
LAS BURRIQUERAS	2,120 hectáreas
LAS CASAS	4,880 hectáreas

La propiedad en conjunto ha sido tasada por la Caja de Crédito Hipotecario en $ 3,093,000.

La propiedad hipotecada reconoce los siguientes gravámenes en bonos de la Caja Hipotecaria de 8% con ½% de amortización.

HIJUELA LAS SALINAS	$ 300,0
HIJUELA LAS BURRIQUERAS	$ 140,0
HIJUELA LAS CASAS	$ 560,0

Las bases pueden consultarse en la oficina del Actuario y para visitar la Hacienda, dirigirse al liquidador,

DON ALEJANDRO GARCIA CROSS, CATEDRAL 204
TELEFONO 1607

REMATE

Por acuerdo de la sucesión de doña Francisca de Sales Cerda,

SE REMATARA

EL 11 DE ABRIL DE 1923

a las 3 P. M.

en la oficina del árbitro-arbitrador, don Fernando Errázuriz **BANDERA 345**,

LA PROPIEDAD SITUADA EN LA CALLE DE COMPAÑIA N.os 1004 a 1046, ESQUINA DE AHUMADA N.os 386 a 396

Saldrá a remate primeramente en un solo Lote con el

Mínimum rebajado de $ 2.500,000

FORMA DE PAGO: Reconociendo la hipoteca de $ 800,000 que grava la propiedad, reducida hoy a $ 751,960, mitad al contado, mitad a 6 meses plazo, con el 8 o|o de interés.

En caso de que no hubiera interesados por el total, acto seguido se pondrá a remate dividida en 2 lotes, conforme al plano del señor Ramón Herrera Lira.

Primer lote

Formado por la esquina con 23.50 metros por Ahumada y 33.80 metros de frente por Compañía; en todo una superficie de ochocientos once metros cincuenta y cuatro decímetros cuadrados.

Mínimum rebajado de $ 1.500,000

FORMA DE PAGO: Reconociendo la hipoteca que sería más o menos de $ 450,000 para este lote según la división proporcional que pudiera corresponderle en la hipoteca de $ 800,000 que grava toda la propiedad; $ 500,000 al contado, y el saldo a 6 meses plazo con el 8 o|o de interés.

Segundo lote

Resto del terreno con un frente de 24.52 metros a la calle Compañía, y un fondo medio de 58.70 metros; en todo una superficie de mil cuatrocientos treinta metros cuadrados veinte y seis decímetros cuadrados.

Mínimum rebajado de $ 1.000,000

FORMA DE PAGO: Reconociendo la hipoteca que sería más o menos de $ 350,000 para este 2.o lote, según la división proporcional que pudiera corresponderle en la hipoteca de $ 800,000 que grava toda la propiedad; $ 400,000 al contado, y el saldo a 6 meses plazo con el 8 o|o de interés.

TITULOS, en la CAJA DE CREDITO HIPOTECARIO.

BASES Y ANTECEDENTES

EN BANDERA 345

(NOTARIA ERRAZURIZ)

GUZMAN, SILVA Y Cía.

CORREDORES

1243 — HUERFANOS — 1243 :-: :-: TELEFONO 555. — CASILLA 200

SECCION PROPIEDADES

Se ocupa de toda clase de operaciones relacionadas con la Propiedad Raíz, como vender, rematar, permutar, arrendar, etc., cumpliéndose las órdenes con toda reserva y rapidez.

SECCION PRESTAMOS

Se encarga de préstamos en la Caja Hipotecaria, Banco Hipotecario y Bancos de Emisiones, anticipando fondos para las conversiones, Revisión de títulos, etc.

SECCION ADMINISTRACIONES

Esta Sección se encarga de cobrar los arriendos, fijar su renta, pagar Contribuciones, efectuar reparaciones, buscar arrendatarios mediante una módica comisión. Actualmente hay propiedades en Administración de un valor de más de $ 10.000,000.

REFERENCIAS BANCARIAS Y COMERCIALES :-: CORRESPONDENCIA EN INGLES, ALEMAN Y ESPAÑOL

SASTRERIA

LA

Moda Ideal

38 - BANDERA - 38

Los ternos y sobretodos confeccionados por nuestra casa se imponen por su elegancia y vendemos a los precios más bajos de plaza.

A. CABELLO Y HNO.

INDEPENDENCIA DE GRECIA

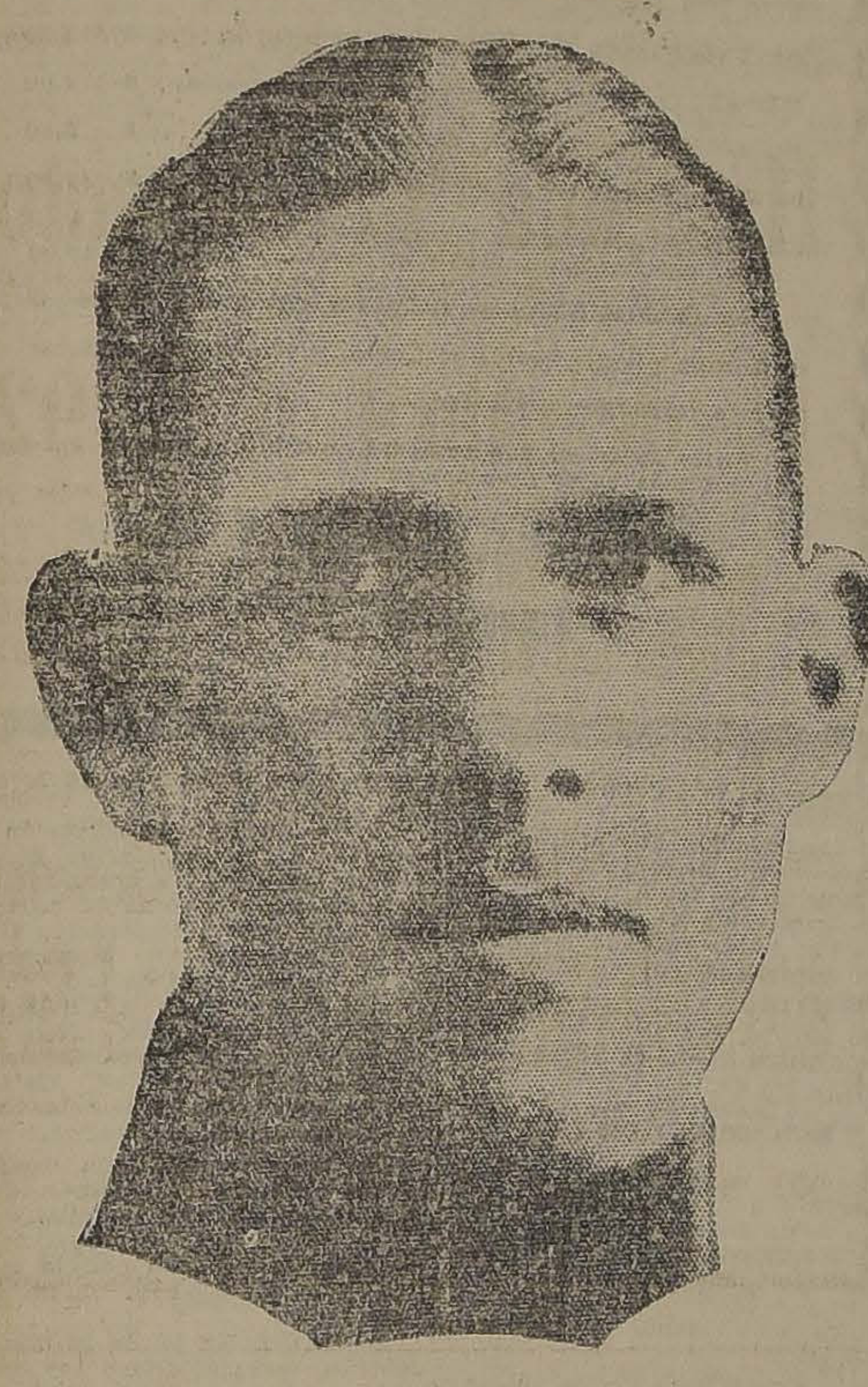

S. M. JORGE II REY DE GRECIA

Debido a que Grecia ha adoptado recientemente el calendario gregoriano, en vez del juliano que regía anteriormente, el aniversario de la independencia de ese país, que hasta el año pasado se conmemoraba el 7 de Abril, se celebra desde ahora el 25 de Marzo.

En esta fecha el pueblo heleno recordará los días gloriosos de las batallas por su emancipación, en contra del enemigo secular.

Saludamos en esta ocasión a los ciudadanos griegos residentes entre nosotros, haciendo votos por la prosperidad de su patria.

Sastrería Jerónimo García

SAN DIEGO 311. - TELEF. 91, MATADERO

SECCION SEÑORAS

Especialidad en confecciones para señoras, Trajes sastre y Abrigos.

SECCION PARA HOMBRES

Ternos sobre medida. Material de primera calidad.

Cortes elegantes.

VACAS DURHAM

PARIDAS

LIQUIDACION TOTAL DE LA LECHERIA, ANIMALES Y ENSERES, POR VENTA DEL FUNDO "SAN JOSE DEL TRANSITO" (PAINE)

Gran Feria Especial

EL VIERNES 13 DE ABRIL

a la 1 1|2 P. M.

Vendrán:

150 **VACAS PARIDAS** de Lechería, sanas y muy buena clase, se recomiendan por su gran producción lechera y rusticidad, actualmente dan 9 litros, por término medio, habiendo vacas de terneros chicos que están dando 12 y 16 litros de leche cada una en una lechada.

100 **VAQUILLAS DURHAM, CON LINCOLN**, de 3 y 2 años, de raza y selección muy lechera.

50 **BUEYES DE TRABAJO.**

50 **VACAS** para engorda.

35 **YEGUAS CHILENAS**, mansas de montura de patrón.

30 **CABALLOS y YEGUAS**, de silla y coche.

ENSERES

1 Motor 12 HP. 1 Trilladora Case 40". Picadora de pasto N.o 12. Prensa "Wittmann" de 4 alambres, carretas, herramientas, arados.

Carruajes: 1 coche de trompa, 1 breack, 1 victoria, 1 americano para campo, 1 carretela, viajera.

Eduardo Rodríguez y Cía.

HUERFANOS 2855 — TELEFONO 1081 — CASILLA 3654

NOTA.—Los animales a la vista el Jueves 12 en nuestro local de Ferias: Exposición esquina de Antofagasta.

SERVICIO METEOROLOGICO DE "LA NACION"

24 DE MARZO DE 1923

OBSERVACIONES METEOROLOGICAS LOCALES

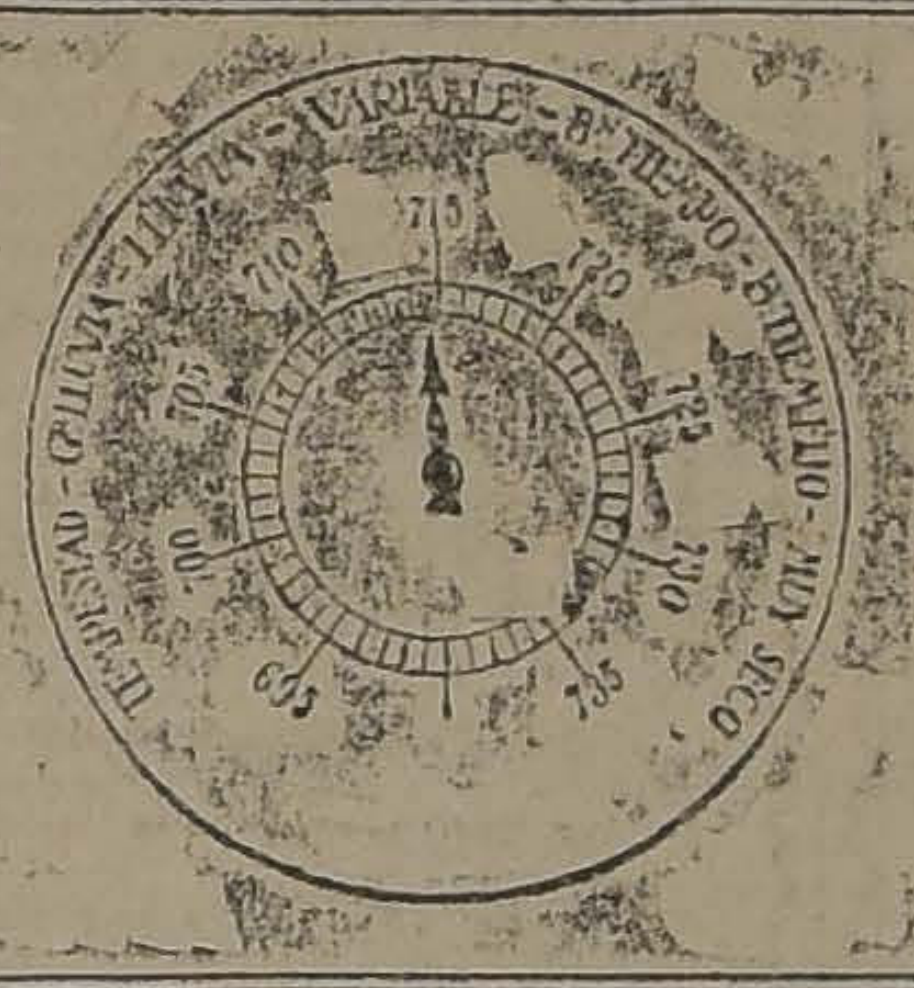

Presión atmosférica, m|m., a 0° y 45° lat.: 7 h., 714.2; 14 h., 713.2; 21 h., 713.3.

Humedad relativa %, a las 7 h., 63 o|o; a las 14 h., 41 o|o; a las 21 h., 53 o|o.

Tensión del vapor de agua, m|m.; 7 h., 8.8; 14 h., 8.8; 21 h., 8.7.

Temperatura del aire, 0 C., 7 h., 16.5; 14 h., 24.3; 21 h., 19.2.

Dirección del viento y grado Beaufort: 7 h., W-1; 14 h., SW-2; 21 h., calma.

Velocidad, metros por minuto: 7 h., 75; 14 h., 284.

Nebulosidad (décimos) y densidad: 7 h., desp.; 14 h., desp.; 21 h., desp.

Visibilidad y titilación (de 0 a 4): 7 h., 2; 14 h., 2; 21 h., 2-3.

Temperatura del aire máxima, 27.4.

Temperatura del aire mínima, 8.5.

Oscilación térmica en 24 horas, 18.9.

Viento dominante m|m., SW.

Hidrometeoros, rocío en la mañana.

OBSERVACIONES METEOROLOGICAS GENERALES DEL ESTADO DEL TIEMPO EN EL PAIS

PRESION ATMOSFERICA.— En las variaciones que ha experimentado la presión atmosférica en las últimas 24 horas se ha podido observar la persistencia y propagación del descenso barométrico iniciado ayer, a la zona central, alcanzando la oscilación negativa su máximun en la región comprendida entre Santiago y Concepción.

En la zona Sur la presión permanece más o menos estacionaria, observando una pequeña tendencia a la baja, la cual se acentuará luego, conjuntamente con el arribo de la depresión.

En el régimen isobárico se puede observar la depresión que apareció ayer, a la altura de Coquimbo, desplazándose hacia el Sur en el Océano, más o menos frente a Valparaíso, siendo acusada por mínimun de 758 mm. en uJan Fernández, y 759 .mm., en Valparaíso.

Hacia la región de Valdivia la presión aumenta lentamente, para volver a descender en la región de Chiloé.

Entre Concepción y Temuco, la presión se encuentra más o menos nivelada en 763 milímetros.

VIENTOS.—Divergeron desde los centros de alta presión relativa y convergeron hacia la depresión relativa de la zona central.

En la zona central predominó el viento Suroeste en la costa y el Sur y el Oeste en el valle central.

Sopló viento del Oeste moderado entre Colchagua y Curicó.

De aVldivia al Sur predomina el viento Norte.

TEMPERATURA.—Las temperaturas del aire fueron relativamente moderadas en la zona central y Sur del país, aunque algo mayores que las del día anterior.

Las máximas del aire fueron las siguientes:

Ovalle, 26.5.
Los Andes, 29.0.
Quillota, 28.0.
Santiago, 27.4.
San Fernando, 22.9.
Curicó, 24.0.
Talca, 23.1.

La temperatura mínima del país se observó en Cullinco y fué de 5.3 grados centígrados.

NEBULOSIDAD. — Permaneció nublado durante gran parte del día en casi toda la región. Norte del país.

En la zona Central hubo sol.

En San Fernando amaneció semi-nublado.

En la región sur se produjeron nublados generales de Malleco a Chiloé.

HIDROMETEOROS: En Lonquimay hubo helada.

Llovió de Valdivia al sur, siendo el agua caída la siguiente:

Valdivia, 1.2 mm.
Río Bueno, 3.9 mm.
Puerto Montt, 7.0 mm.
Isla Huafo, 2.4 mm.

ANUNCIOS METEOROLOGICOS

El descenso barométrico se ha propagado en las últimas 24 horas a toda la región Central.

La depresión que lo origina se encontraba desplazándose a las 7 horas de la mañana de ayer, frente a Valparaíso.

El promontorio barométrico de la provincia de Aconcagua tiende a desaparecer.

Dentro del plazo de cuarenta y ocho horas se producirá un descenso general y pronunciado de la presión atmosférica en la zona Sur.

La depresión atmosférica llegará hoy en la tarde a aquella zona.

Las alteraciones atmosféricas que de esto se derivarán se producirán en las cuarenta y ocho (48) horas siguientes.

Se caracterizarán por nublados generales, fuertes vientos convergentes hacia el centro, de baja presión y lluvia.

Las provincias en que se desarrollarán estos fenómenos con mayor amplitud serán las de Cautín, Valdivia, Llanquihue y Chiloé.

La alteración atmosférica probablemente se extenderá hacia el Norte con intensidad progresivamente decreciente y relativo atraso.

En la zona Central persistirá el buen tiempo en sus caracteres generales.

El viento dominante en la costa será el sur-oeste.

En Santiago y Curicó soplará viento sur moderado, durante la tarde.

En los demás puntos habrá calma o vientos relativamente tébiles.

La temperatura será algo calurosa en Los Andes.

La humedad del aire será elevada durante la mañana.

TELEGRAMAS DEL ESTADO DEL TIEMPO EL DIA 23 DE MARZO DE 1923, A LAS 18 HORAS

Arica, sur, despacio; despejado.
Iquique, sur, despacio; nublado.
Tocopilla, sur, despacio; nublado.
Antofagasta, sur, despacio; nublado.
Taltal, sur, despacio: nublado.
Caldera, calma; nublado.
Copiapó, oeste, regular; nublado; fuerte temblor.

Vallenar, oeste, regular; nublado; fuerte temblor.
Coquimbo, sur, débil: nublado.
Ovalle, calma; nublado.
Combarbalá, lalma; semi-nublado.
Illapel, calma; semi-nublado.
Petorca, sur, suave; despejado.
San Felipe, sur, suave; despejado.
Los Andes, sur, suave; despejado.
Quillota, calma; despejado.
Valparaíso, calma; despejado.
Melipilla, oeste, regular; despejado.
Rancagua, calma; despejado.
San Fernando, oeste, despejado.
Curicó, oeste, despacio; despejado;.
Talca, sur, despacio; despejado.
Linares, sur, despacio; despejado.
Chillán, sur, despacio; despejado..
Concepción, sur, despacio; despejado.
Los Angeles, sur, regular; semi-nublado.
Angol, sur, regular; semi-nublado.
Traiguén, sur, regular; semi-nublado.
Temuco, sur, regular; semi-nublado.
Nueva Imperial, sur, regular; despejado.
Loncoche, calma: nublado.
Valdivia, norte, despacio; nublado; amenanzante.
Río Bueno, norte, regular; lloviendo.
Osorno, norte, regular; lloviendo.
Puerto Montt, norte, regular; lloviendo.
Chacoa, norte, fuerte temporal.
Ancud, norte, fuerte; temporal.

RADIO:

Juan Fernández, calma; semi-nublado.
Isla Mocha W., sur, regular.
Isla Guafo, temporal de lluvia y viento W. W.

HOY

Empanadas de Ave y Pescado en

"LA GOLETA"

El más completo surtido en LANGOSTAS, CHOROS, CAMARONES, LOCOS, etc., etc. y toda clase de pescados.

Este restaurant es el preferido por lo bien servido y por sus módicos precios.

"LA GOLETA"

Agustinas 1036

Teléfono 1972

NOTA: Diariamente platos especiales.

Sastrería "LA MARINA"

SOBRETODOS IMPORTADOS DURRBERYS, Y TERNOS DE MEDIDA DE CASIMIR INGL^ES

ENTREGAMOS CON GRANDES FACILIDADES DE PAGO

(Unica ocasión de aprovechar). — No confundir,

14 - BANDERA - 14

LOS REMATES DE TERRENOS FISCALES

EN ABRIL SE EFECTUARAN REMATES EN PUERTO MONTT Y EN TEMUCO

Condiciones a que estarán sujetas las subastas y terrenos que se rematarán

Se ha fijado el 20 de Abril próximo, para que se efectúen remates de tierras fiscales en la ciudad de Puerto Montt, y el 16 del mismo mes en la ciudad de Temuco.

Damos a continuación un detalle de los terrenos que se rematarán:

En Temuco, 52 hijuelas y 18 sitios; en las provincias de Malleco, Cautín y Valdivia y en Puerto Montt; 7 hijuelas en la provincia de Llanquihue.

Estas subastas se efectuarán en los días citados a las dos de la tarde, ante una comisión compuesta del Inspector General de Colonización, del agrimensor de la provincia y de la Junta de Almoneda de la ciudad respectiva. En Temuco formará también parte de la comisión, el presidente de la Comisión Radicadora de Indígenas.

Como condición para ser admitidos a la licitación, es menester presentar una boleta de depósito en arcas fiscales por una cantidad igual a la mitad de la suma fijada como mínimun para las posturas.

Se pagará el precio de la licitación con una tercera parte al contado en la Tesorería Fiscal de la ciudad en que se verifique el remate y los dos tercios restantes en diez anualidades iguales, contadas desde la fecha del remate, con más el interés del seis por ciento anual.

Se ha establecido que el subastador queda obligado a cerrar el lote en el término de dos años, contados desde la fecha del acta de entrega. Pasado este término, el Fisco podrá hacer el cerramiento por cuenta del subastador.

Si el subastador no pagare alguno de los tres primeros dividendos, el Fisco podrá declarar resuelto el contrato, sin perjuicio de su derecho para exigir el precio o la resolución de la venta, con resarcimiento de perjuicio ya sea en este caso o por no haber pagado cualquiera de los dividendos.

Si por causas ajenas a su voluntad el subastador no pudiera entrar en posesión de los terrenos rematados, o si después de obtenida esa posesión, fuera privada de ella o del dominio del todo o parte del predio, tendrá solamente derecho a que se le restituyan las sumas que hubiere pagado por cuenta del precio, sin abono de intereses ni otra indemnización.

Damos a continuación un resumen de los remates que deben efectuarse los días 16 y 20 de Abril:

Provincia de Malleco, se rematarán 13 hijuelas, con un total de 423.5 hectáreas y un mínimun de 19,860 pesos. Las hijuelas tienen mejoras por valor de $ 1,950.

Provincia de Cautín, se rematarán 18 hijuelas, con un total de 4,196 hectáreas, por un mínimun de 66,044 pesos.

Provincia de Valdivia, se rematarán 18 hijuelas, con un total de 4,885 hectáreas y un mínimun de 20,764 pesos.

Provincia de Llanquihue, se subastarán 7 hijuelas con un total de 1045,7 hectáreas y un mínimun de 213,610 pesos.

Además de estos remates de hijuelas, se efectuarán subastas de sitios en las siguientes poblaciones:

Lumaco, dos sitios, superficie 3,312 metros cuadrados, mínimun $ 250.

Quepe, 1 sitio, superficie 1,250 metros cuadrados, mínimun $ 250.

Puerto Saavedra, dos sitios, 2,640 metros cuadrados, mínimun $ 400.

Temuco, 4 sitios, con 2,736 metros de superficie, por un mínimun de $ 18,545.50.

Gorbea, cuatro sitios, con 5,660 metros cuadrados, por un mínimun de doscientos pesos.

El total del mínimun para los remates de Temuco y Puerto Montt será de $ 339,973.50.

Primer premio y Medalla de Oro

obtuvo en la última Exposición Industrial celebrada en Santiago

El Cacao Peptonizado

DEL

Laboratorio Francia

justa recompensa que vino a coronar los esfuerzos hechos para presentar al público un producto de la más alta calidad, que puede competir con sus similares extranjeros.

La peptonización científica de su preparación lo hace que sea soportado fácilmente hasta por los estómagos más delicados, por lo que es el alimento ideal para aquellas personas que sufren de los órganos digestivos.

Su exquisito sabor contribuye a que los niños lo tomen con delicia, y por esto se recomienda por sí solo para las personas convalecientes y para la formación de un buen estómago en los niños.

Pruébelo y lo preferirá a sus similares.

EN VENTA EN TODAS LAS BOTICAS

Leña

compramos por carros.

Ofertas a

ESTADO 156 o

CASILLA 1767

MEDICO

La I. Municipalidad de Lebu, solicita los servicios de un Médico, para que se haga cargo de los puestos de Médico de Ciudad y Sanitario de esta ciudad, con una renta fija de 7,200 pesos anuales.

Antecedentes pueden mandar los interesados a la Alcaldía, como asimismo solicitar los que deseen.

Lebu, Marzo de 1923.

El Primer Alcalde.

A. Launay

SOMBRERERIA DE LUJO

Avisa a su distinguida clientela, que ha recibido todos los artículos de Invierno.

AHUMADA 335

DESDE $ 60

Se reciben hechuras de trajes sport
:: :: : para Señoras y Caballeros : :: ::

Sastrería, Echaurren 10

EN LA SESION ORDINARIA CELEBRADA AYER POR LA MUNICIPALIDAD

SE FIJAN LOS DIAS EN QUE SE CELEBRARAN LAS SESIONES ESPECIALES PARA PROCEDER A LA REMOCION DEL PRIMER ALCALDE

MIENTRAS PERMANEZCA EN LA ALCALDIA EL SEÑOR SILVA ESPIC, LA MUNICIPALIDAD ACUERDA SUPERVIGILAR TODOS SUS SERVICIOS, PARA LO CUAL DESIGNA DIVERSAS COMISIONES DE SU PROPIO SENO

Conforme a un acuerdo del Comité contra el alza de las tarifas en los tranvías, hoy se celebrará un comicio de protesta en la Alameda de las Delicias

Conforme al acuerdo tomado por la Municipalidad en su sesión del viernes último en el sentido de reunirse diariamente a fin de censurar la actuación del Primer Alcalde señor Emilio Silva Espic, en la tarde de ayer celebró sesión ordinaria con este motivo.

Presidió la sesión el Tercer Alcalde don Pedro León Ugalde y asistieron los regidores señores Manríquez; Martínez; Ramírez, Retamales, Quiroga, Besoain y Ugarte.

Leída y aprobada el acta de la sesión anterior, se pasó a tramitar la cuenta.

Durante esta tramitación, se dió cuenta de la forma como el Primer Alcalde señor Silva Espic, había proveído la presentación que le hiciera la Municipalidad en su sesión última. En dicho documento, el señor Silva Espic pide a la Corporación indique la forma como él impide la solución del problema tranviario.

A este respecto, y en la hora de los incidentes, se produjo un extenso debate en el que terciaron varios de los regidores.

A continuación, se hicieron varias peticiones que fueron tratadas a la hora de los acuerdos.

SE PROCEDERA A LA REMOCION DEL ALCALDE

Como consecuencias del debate producido en la sesión de ayer respecto a la actuación del Primer Alcalde señor Emilio Silva Espic, el regidor don Arturo Ramírez, dió lectura a la siguiente presentación:

"I. Municipalidad:

Según se dejó establecido en la sesión última, las finanzas municipales atraviesan por una aguda crisis, debido exclusivamente a la desgraciada actuación del señor Primer Alcalde don Emilio Silva Espic.

Problemas de vital importancia para la localidad continúan sin la solución indispensable, a causa de la permanencia en la Alcaldía del mencionado señor.

El mismo Gobierno de la República se niega a intervenir o a prestar su valiosa cooperación para resolver alguna vez el problema de la locomoción urbana, porque estima que no puede entenderse con un Alcalde que no representa la voluntad de esta Corporación.

El señor Silva Espic ha labrado un completo desorden en el gobierno comunal y causado un hondo desprestigio para la autoridad local.

Su permanencia en la Alcaldía se ha hecho, pues, inaceptable.

Por esto la I. Municipalidad, en repetidas ocasiones, ha helho objeto al señor Silva Espic de enérgicas censuras tomadas por la unanimidad de los regidores asistentes a sus sesiones.

La prensa misma, interpretando el sentir de la opinión pública, ha censurado en forma nunca vista a dicho Alcalde y exigido la constitución de un gobierno comunal serio y ordenado.

El señor don Emilio Silva Espic no cuenta, pues, con la confianza de la Corporación que lo eligió para desempeñar el cargo de Primer Alcalde de Santiago. En el momento que así ella lo declaró debió el señor Silva Espic apresurarse a presentar la renuncia de su cargo, camino que sigue siempre en tales circunstancias todo hombre de honor. Pero, como el señor Silva Espic no ha procedido en esta forma, es llegado el instante de que la I. Municipalidad, velando por la correcta inversión de los fondos locales y por el buen gobierno y prestigio edilicios, proceda cuanto antes a acordar su remoción.

Se ha dicho que, para la remoción de los Alcaldes, la ley no contempla el buen medio de acordarla; pero, esto es un error:

El N.o 2.o del artículo 85 (83) de la Ley de Municipalidades dice que son atribuciones y deberes especiales del Alcalde: "Presidir las sesiones de la Municipalidad a falta del presidente constitucional, y **citarla a sesiones extraordinarias o especiales conforme a lo dispuesto en los artículos 19 (18) y 76 (74) de esta ley**".

El artículo 19 (18) citado se refiere a las sesiones ordinarias y extraordinarias; y el artículo 76 (74) también citado se refiere únicamente a las sesiones especiales que deben celebrarse dentro de un plazo determinado para la aprobación de las cuentas de inversión que se hayan hecho en conformidad al presupuesto.

El N.o 2.o del art. 85 (83) no se refiere, pues, absolutamente a la sesión especial de que se trata en el artículo 82 (80) de la misma ley, que dice: "Los Alcaldes sólo podrán ser removidos por por el voto de la mayoría absoluta de los miembros de la Municipalidad. El acuerdo deberá tomarse en sesión especial, **previa citación personal de los municipales**, hecha con cuatro días de anticipación a lo menos y con especificación del objeto de la sesión.

En consecuencia, no es el Alcalde quien debe hacer la citación personal para la sesión especial de que habla el artículo 82 (80) sino el secretario municipal o la persona que la I. Municipalidad designe en uso de la atribución que le confiere el artículo 87 de la ley en referencia.

Y es natural que así sea, porque el legislador no ha podido entregar la citación a la sesión especial de que habla el artículo 82 (80) al mismo funcionario, a quien se trata de remover del cargo de Alcalde.

La letra y el espíritu de la ley y la razón misma cooncuerdan plenamente y no cabe otra interpretación de los artículos citados que esta que dejamos expuesta.

Por estas consideraciones, venimos en proponer el siguiente proyecto de acuerdo:

"La I. Municipalidad acuerda:

1.o Celebrar sesiones especiales los días 2, 3 y 4 de Abril próximo, de 4 P. M. a 7 P. M., con espera hasta las 4.30 P. M., a fin de proceder a la remoción del señor Primer Alcalde don Emilio Silva Espic; y

2.o En uso de la atribución conferida por el artículo 87 de la Ley de Organización y Atribuciones de Municipalidades, comisionar al señor Pedro León Ugalde para que haga las citaciones personales a que se refiere el artículo 82 (80) de la ley mencionada.

Arturo Ramírez, Calixto Martínez, Nicasio Retamales, Bernardo Quiroga, Rogelio Ugarte, Pedro León Ugalde y Horacio Manríquez."

Producida la votación de esta indicación, ella fué aprobada por unanimidad.

Durante este acto, el regidor señor Besoain manifestó cierto temor acerca de la verdadera legalidad de esa presentación, a lo que contestaron varios regidores, que ella estaba perfectamente de acuerdo con las leyes municipales también su largo debate.

Con este motivo se produjo también un corto debate.

En seguida la Corporación prestó su aprobación a las siguientes presentaciones:

Del señor Retamales.—Formular propuestas para alumbrar la calle Tocornal, en la parte que falta este servicio.

Del señor Martínez.—Dar por cancelados todos los permisos concedidos por la Alcaldía a los charlatanes que se instalan en el centro de la ciudad, debiéndose transcribir este acuerdo, para su cumplimiento, al Intendente de la provincia.

Quedó comisionado el mismo regidor, para tramitar este acuerdo.

Del señor Retamales.—Destinar la suma de cuatro mil pesos para la adquisición de maicillo para el arreglo de las avenidas del Parque Cousiño.

Del señor Manríquez.—Recomendar al señor Alcalde, decrete la aprobación de la solicitud del señor M. Masbou, en que solicita autorización para instalar en la ciudad taxímetros "Mascart".

SUPERVIGILANCIA DE LOS ACTUALES MUNICIPALES

Durante esta sesión el tercer Alcalde don Pedro León Ugalde, hizo la siguiente indicación, la que fué aprobada por unanimidad:

Del 3er. Alcalde, señor Ugalde. —Para que mientras permanezca en su puesto el 1er. Alcalde, se distribuya la supervigilancia de los servicios municipales, entre diversos regidores.

Esta distribución quedó como sigue: Policía de Aseo y Almacenes Municipales, señor Besoaín.

Teatro Municipal y Tesorería, señor Manríquez.

Policía Local, señor Ramírez.

Inspección de Higiene, señor Ugarte.

Mataderos y Mercados, señor Retamales.

Dirección del Tránsito, señor Quiroga.

Inspección Sanitaria, Parque Cousiño y Cerro Santa Lucía, señor Pedro León Ugalde.

Dirección de Patentes, señor Martínez.

A continuación quedó despachado totalmente el proyecto sobre el reglamento de venta de cal, cemento de venta de cal, cemento y yeso por haber retirado la indicación formulada por el señor Retamales.

Se aprobó, también, el reglamento sobre venta de ropas usadas.

EL COMICIO DE HOY

Dando cumplimiento a un acuerdo del Comité, hoy a las 3 de la tarde deberá efectuarse a los pies del monumento de O'Higgins, el comicio con el objeto de protestar por la forma cómo se encuentra actualmente el problema tranviario.

A esta manifestación se nos encarga citar a todas las colectividades adheridas a este Comité, las que deberán asistir acompañadas de sus respectivos estandartes sociales.

* * *

ACUERDOS DEL COMITE UNIDO DE ORGANIZACIONES SINDICALES

1.o Hoy, a las 3 de la tarde se llevará a efecto el gran comicio de protesta acordado por dichas organizaciones, en la Alameda de las Delicias, a los pies de la e tua O'Higgins.

2.o Se encarga la direcció comicio a los secretarios ge les de las distintas organiza sindicalistas que tomarán par este acto: Por la Federación O ra de Chile, Sandalio Montene por la Unión Local de la I. W. Bruno Medina; por la Unión G mial de Empajadores, Juan luenda; por la Federació Obreros y Obreras en Cal Carlos Sepúlveda y por la Un de Estucadores, M. Molina.

3.o Cada organización desi rá los oradores que usarán palabra en nombre de ella, qu en el mismo sitio del comic pondrán de acuerdo con la co sión a cargo de esta manife ción.

4.o Hoy, a las 10 de la mañ deberán reunirse todos los se tarios generales de las orga ciones nombradas en el acue primero, juntamente con los de gados al Comité Unido.

La reunión se hará en la I prenta de la Federación Obre

5.o Se recomienda a los Co jos, departamentos o asociacion nombren las comisiones nece para el mejor orden de la ma festación. De este modo se tra de evitar que elementos extr a las organizaciones obreras mezclen entre los grupos p desvirtuar el objetivo del com o formar desórdenes.

Correas
DE SUELA INGLESA
DE PELO DE CAMELLO
BALATA
DE ALGODON "STANLEY"
Correones
Uniones
Pasta para correas
ofrece a precios convenientes la
CASA SANTIAGO WEBB y Cía.
ESTADO 156-170
ASILLA 1767 — TELEFONO INGLES 3176-3177

A LAS SEÑORAS - Y MODISTAS -
RECOMENDAMOS FIJARSE EN LOS PRECIOS QUE DESDE EL LUNES VENDERA LA ANTIGUA Y ACREDITADA CASA
LA RIOJANA
ESTADO 64-72

GAMUZAS finas importadas, en 35 colores, el metro.. .. .. $ 12.90
TERCIOPELOS y Gamuzas francesas, en 25 colores, novedad.. .. .. $ 16.50
GENEROS de cuadros, última creación.. .. .. $ 18.50
GABARDINAS francesas, clase superior, ancho 130 ctms.. .. .. $ 22.50
SARGA pura lana, ancho 105 ctms., azul marino, a $ 10.80 y.. .. .. $ 9.50
FORROS fantasía, imitación seda, a.. .. .. $ 8.50
SATIN arrasado para forros, 40 colores, a.. .. $ 3.50
MESALINA, lo mejor en clase, 25 colores, a.. $ 4.00
POLONESA negra fina, desde.. .. .. $ 3.50
PONGE de seda en 27 colores de novedad.. .. $ 11.90
PONGE de seda negra y blanca, doble ancho, grueso, especial para modistas, metro.. .. .. $ 16.00

En **ALFOMBRAS y TAPICES** ofrecemos el mejor surtido en plaza, y desde el Lunes ponemos en venta las últimas novedades recibidas.

Antes de hacer sus compras, consulte nuestros precios, los más bajos de plaza.

MARTINEZ, BLANCO Y C.
Estado 64-72

SECCION CRETONAS 2.o PISO

CRETONAS 90 ctm. ancho, desde. . . . . . . $ 4.25
CRETONAS, 1.30 metro ancho, desde . . . $ 15.—
ARPILLERA, 1.40 metro ancho, todos colores. $ 10.50
GASAS de todas clases, para cortinas.
PUNTO GRIEGO en blanco y colores.

GRAN SURTIDO DE COJINES, CARPETAS, CORTINAS, TAPICERIAS DE SEDA Y GALONES PARA MUEBLES

STRUTHERS & Mc ROSTIE
LOS ALMACENES INGLESES
HUERFANOS ESQUINA ESTADO
CASILLA 956 — TELEFONO 307

SEMILLA DE ALFALFA
PROVENCE MARCA ORO
COSECHADA EN LA HACIENDA "LO VARGAS", BATUCO
DE
Juan de Dios Marticorena

La semilla se garantiza completamente pura, libre de cúscuta, plántago y cabello de ángel.

La **Alfalfa Provence Marca Oro**, es de gran crecimiento en el Invierno; se recomienda especialmente porque en esa estación no se hielan, ni las plantas recién nacidas.

En Verano el crecimiento es sorprendente, rindiendo el pasto de esta semilla un 30 o/o más que cualquiera otra variedad de Alfalfa,, pues toda la semilla fructifica y es de gran desarrollo y consistencia.

La calidad de la **Alfalfa Provence Maru Oro**, mejora todos los años por su esmero en el cultivo y los abonos constantes de los terrenos.

Todos los buenos y grandes agricultores, cosecheros de pasto, prefieren siempre la semilla de **Alfalfa Provence Marca Oro**, por ser la mejor.

HACER LOS PEDIDOS A

Ureta & Cía.
Unicos Agentes para la venta
BANDERA N.o 185.—CASILLA 1340.— SANTIAGO

Crónica Policial

EL PROMOTOR FISCAL PIDE LA PENA DE MUERTE PARA TRES BANDIDOS ACTUALMENTE EN LA CARCEL

EL AUTOR DE UN HOMICIDIO ES CONDENADO POR EL TERCER JUZGADO DEL CRIMEN

Uno de los malhechores que merodean por el San Cristóbal cae en poder de la Seccion de Seguridad

Ayer es declarado reo el autor de la estafa a la Casa Weir, Scott y Cía.

APARECE LA MUJER ASALTADA EN "LAS HIGUERAS", Y QUE SE CREIA PERDIDA

Una delincuente que va a Valparaíso a buscar víctimas para su comercio, es aprehendida con la prueba de su delito

EL AYUDANTE SEÑOR LIZAMA APREHENDE A UNO DE LOS MALHECHORES DEL SAN CRISTOBAL

CONFIESA HABER SIDO UNO DE LOS ASALTANTES DE UN CABALLERO, Y ESTAR HERIDO DE UN BALAZO EN UNA PIERNA

En estas últimas noches, un caballero fué a pasear con una señorita al Cerro San Cristóbal.

Cuando se hallaban a regular altura, fué asaltado por cuatro malhechores.

Uno de los asaltantes, armados de revólver, agredió al caballero pero éste rápido como un rayo le tomó el brazo en tal forma, que el delincuente al hacer fuego, la bala pasó por alto.

Igual cosa pasó cuando trató de repetir el disparo, aunque esta vez el proyectil se incrustó en el suelo.

Desarmado el delincuente, el asaltado hizo huir a bofetadas a los demás.

Cuando los asaltantes estaban en completa retirada, el caballero recordó que llevaba revólver en el pantalón, cogió rápidamente el arma e hizo fuego.

Uno de los asaltante fué herido en una lerna, pero logró huir.

El caballero de nuestra referencia dió cuenta a la Sección de Seguridad de lo ocurrido y ésta encargó al ayudante señor Lizama de las investigaciones.

Este comprobó el denunció y aprehendió a Julio 2.o Mardones, que fué el asaltante herido en la pierna.

Confeso de su delito, Mardones fué puesto a disposición de la justicia.

La mujer desaparecida en "Las Higueras"

En ediciones anteriores dimos cuenta del denuncio que había hecho a la 9.a Comisaría Otilia Galdames, acerca del desaparecimiento misterioso de su hermana Aurelia.

El domingo último estas mujeres habrían sido asaltadas por varios individuos en el lugar denominado "Las Higueras". Los asaltantes se habrían llevado a la tal Aurelia, cuyo paradero se ignoraba.

Según Otilia, su hermana habría sido arrojada a un canal.

Pero la Sección de Seguridad tuvo oportuno conocimiento que Aurelia se encontraba sana y salva.

Y efectivamente era así. Aurelia ha aparecido en el día de ayer.

Fué en busca de una víctima y hoy pagará las consecuencias

Irma Dodi Román hizo un viaje a Valparaíso y se instaló en cualquier barrio.

Se relacionó con el vecindario, se hizo pasar por señora de buenos antecedentes y agregó que necesitaba una joven para que la acompañara en Santiago.

Una muchacha de 17 años, llamada Berta Montenegro le agradó, habló con la madre y le fijó un sueldo mensual.

Poco después patrona y empleada se trasladaron a la capital.

La madre de Berta hizo un viaje a Santiago para visitar a su hija y cual no sería su sorpresa al encontrarla en un prostíbulo clandestino!

Dió cuenta a la justicia, la que aprehendió ayer a la Dodi, por corrupción de menores, gracias a la actividad del señor Julio Siredey.

Por medio de engaños, la corruptora había hecho una víctima.

Condenas judiciales

El Tercer Juzgado del Crimen falló ayer los siguientes procesos:

Condenó a Luis Fuentes Sepe, por hurto a don José Portales Chaparro a tres años un día de presidio y cien azotes.

El reo apeló; y

—A Pedro Ignacio Mella González, por hurto a don Arnaldo Tritini Diadoti, a 541 días.

Mella apeló.

—El 2.o Juzgado del Crimen condenó a Guillermo Ureta Santos por hurto a don Arturo Baltra y a don Arturo Helffmann a dos años de presidio.

Talabartero

se necesita, en calle

LO ENCALADA N.o 294

Al Oriente Estación Ñuñoa

Oficiales Gasfiters

SE NECESITAN

Se prefieren los que hayan hecho el servicio militar.

Presentarse a

ESTADO 170

CINCO AÑOS Y UN DIA POR HABER DADO MUERTE A UN INDIVIDUO

EL HECHOR CONFIESA SU DELITO Y EXPRESA HABERLO HECHO EN DEFENSA PROPIA

El Tercer Juzgado del Crimen terminó ayer el proceso que instruía contra Lareano Galaz Muñoz, por el delito de homicidio.

Condena al reo Galaz a la pena de cinco años y un día de presidio.

Notificado el reo apeló de la sentencia.

El crimen lo cometió Galaz en las circunstancias siguientes:

En Setiembre del año pasado varios individuos se hallaban bebiendo en la cantina "Los Mineros", ubicada en la calle de San Alfonso N.o 120, de propiedad de Elena Palominos.

Uno de los individuos que se hallaba bebiendo recibió una puñalada en el abdómen, la que le causó una muerte casi inmediata.

Se dió cuenta a la policía del crimen y ésta recogió el cadáver del desconocido. Poco después era sepultado bajo las iniciales de N. N., pues no pudo ser reconocido.

En los primeros días del crimen las pesquisas no pudieron descubrir al culpable a pesar de que se aprehendió a varias personas.

Poco después se pudo saber que el muerto era Manuel González Ponce y el hechor Laureano Galaz Muñoz.

En esta forma las investigaciones se hicieron más fáciles y Galaz fué aprehendido.

Interrogado por el juez sumariante, Galaz confesó su delito expresando que había sido agredido por Ponce y en defensa propia le había dado la puñalada que le causó la muerte.

Con estas declaraciones y la de los testigos, Galaz fué condenado a la pena de cinco años y un día.

Los autos serán elevados a la Corte para que el tribunal resuelva la apelación del reo.

La estafa a la Casa Weir, Scott y Cía.

Ayer fué declarado reo Manuel Gallardo, que aparece seriamente comprometido en la estafa de que fué víctima la Casa Weir Scott y Cía.

Gran parte de las mercaderías que se retiraron de las bodegas han sido recuperadas por la Sección de Seguridad.

Las investigaciones estuvieron a cargo del ayudante de la Sección, señor Finch.

DESAPARECE UNA ANCIANA. —Ha desaparecido de su hogar la señora Mercedes Rafaela Díez, de 70 años.

La familia temiendo una desgracia ha dado cuenta a la Sección de Seguridad.

Esta repartición agradecería a las personas que tengan noticias de ella se sirvan avisarle.

Suicidio

Don Pedro Vera Vera, empleado de la Casa Muzard y domiciliado en Avenida La Paz N.o 697, puso fin a sus días en la madrugada de ayer.

Para lograr su objeto, se dejó caer del tercer piso de la casa donde habitaba, matándose en el acto.

La causa de tan extrema resolución fué la de tener una hija enferma en el Hospital y la de haber perdido su empleo el día anterior.

Fierro Fundido

de cañón grueso, se vende 10 toneladas.

BOLSA DE COMERCIO

OFICINA 230.—TELEFONO 46
CASILLA 2504

Aparecen las mercaderías perdidas

Hemos estado dando cuenta del denuncio hecho por el síndico de una quiebra comercial de haber desaparecido del lugar donde estaban depositados $ 15.000 en mercaderías de curtiembre.

Como el denuncio llegara a conocimiento del juez del crimen, éste ordenó a la Sección de Seguridad que investigara el caso.

La Sección encoontró esas mercaderías en poder de un señor, el que en el día de ayer los devolvió.

Esas mercaderías se encuentran actualmente en la Sección de Seguridad para ser puertas a disposición del Juzgado.

Investigaciones que da resultado

Don Ricardo Romero, San Diego 1307, fué víctima el Lunes último de un robo de varias especies avaluadas en $ 1.000.

La Sección de Seguridad encomendó las investigaciones al agente don Julio Siredey, quien no sólo recuperó las especies sino que también aprehendió a los ladrones.

Estos resultaron ser Luis Baez Espinoza y Alfredo Valenzuela Miranda.

Confesos y con el cuerpo del delito fueron puestos a disposición del juez del crimen, quien ordenó instruir el sumario respectivo.

Los reos ingresaron ayer a la Cárcel.

SE APREHENDE AL AUTOR DE UNA ESTAFA.—La policía de Quilicura puso ayer a disposición del Juzgado del Crimen a Carlos Muñoz, sujeto que había cometido una estafa en esa comuna usando billetes del Banco Mobiliario del tipo de $ 500.

Muñoz había desaparecido después de cometer el delito, pero la policía que le seguía los pasos logró detenerlo en un lugarejo de la comuna de Maipú.

EL MINISTERIO PUBLICO PIDE LA PENA DE MUERTE PARA TRES REOS Y LA DE 15 AÑOS PARA VARIOS OTROS

EL FIN DE UNA TEMIBLE BANDA DE MALHECHORES QUE FUE EL TERROR DE LOS CAMPOS

Cómo operaba la partida al mando de "El Ñato Eloy", el más audaz de los bandidos comarcanos

En los últimos años asoló los alrededores de Santiago una banda de malhechores que se hizo temible por los salteos que efectuara y por los crímenes que cometiera cuando se le oponía alguna resistencia de parte de sus numerosas víctimas.

Esta banda estaba perfectamente organizada y mejor dirigida por un astuto bandido llamado Eliodoro Hernández Astudillo, alias "El ñato Eloy", temible delincuente que jamás permitió que sus órdenes fueran desobedecidas o comentadas y que mantenía a los demás foragidos bajo una férrea disciplina.

LA BANDA

Componían la banda fuera de Eliodoro Hernández Astudillo, su capitán, los siguientes foragidos: Alberto Meckes Urra, Alberto Hernández Celedón Antonio Espina Guajardo, Natalio Contreras Soto, Bernardo Valenzuela Iribo, Alberto González Hernández, Juan Bautista Soto Martínez y Luis Acuña López.

Ayudaban a la banda en sus fechorías otros individuos que les servían de cómplices o encubridores, los cuales por temor o por gratitud, les daban toda clase de facilidades o los ocultaban cuando eran perseguidos por las policías.

Para estos encubridores siempre tenía "El ñato Eloy", una recompensa oportuna, pero ¡ay! del que los traicionara, pagaba irremisiblemente con su vida la deslealtad.

LAS OPERACIONES DE LA BANDA

Son muchos los salteos que con todo éxito cometiera la banda durante el tiempo que estuvo operando en Santiago y comunas vecinas.

Su radio de acción era más extenso, pues muchas veces, los foragidos dieron buenos golpes en los departamentos de las provincias cercanas.

Aún se recuerda en ciertos lugares el paso de estos foragidos y muchos enmudecen de alarma, temiendo que vuelvan de nuevo esos tiempos en que "El ñato Eloy", dominaba vidas y haciendas y era el terror de las muchachas campesinas, muchas de las cuales aún no olvidan las atrevidas aventuras en que les tocara actuar.

Y a pesar del temor que inspiraba, nadie se atrevió a delatarlo. Sabían que éste jamás dejaba de vengarse en las personas que le hicieran una mala jugada.

LAS VICTIMAS

Entre los numerosos salteos que efectuara la banda se recuerda aquellos de que fueron víctimas don Emiliano Soto, don Benjamín Flores, don Manuel Jesús Donoso, don Juan Armijo, don Rogelio Rodríguez y otros, todos hechos en distintos lugares y a diversas horas, sin que pudieran oponer resistencia, pues en ello les iba la vida.

Llegando "El ñado Eloy" no había más recurso que dar todo. Inútil las negativas, explicaciones o lloriqueos. Ante los convincentes chocos y revólveres de la banda, no quedaba otro medio que rendirse a discreción.

Se recogía el botín y desaparecían por los tortuosos caminos vecinales protegidos por las sombras de la noche, que más de una vez los salvó de la persecución de los policías comunales y de la capital, que frecuentemente hacían excursiones para aprehenderlos.

UN SALTEO A TODO CAMINO

La partida regresaba un día después de sus continuas excursiones nocturnas, cuando encontraron en el camino a un carretón panadero que regresaba de la capital.

El panadero ya estaba sentenciado. Si entregaba humildemente el dinero se le perdonaba la vida y si ofrecía la menor resistencia, un balazo disparado por diestra mano le abriría el cráneo.

Por fortuna, el panadero que resultó ser Benjamín Flores, conoció las intenciones de los sospechosos viajeros entregó todo el dinero que llevaba, que era una regular cantidad y se despidió atentamente de ellos, deseándose por ambos lados, buen viaje.

EN UN ALMACEN DE MARRUECOS

En el lugarejo denominado Marruecos, supo por sus corresponsales el jefe de la banda, que un comerciante guardaba una buena suma de dinero.

Preparó el plan de ataque. A cada uno de los suyos les indicó el papel que debían desempeñar en el salteo, a otros los dejó a regular distancia para dar la voz de alarmando al menor peligro, y después dió la orden de mando: ¡Adelante!

Aquel salteo les fué fructífero. Se llevaron una bolsa bien provista y el almacén sufrió un verdadero saqueo de parte de los nocturnos visitantes.

Fueron inútiles los reclamos del almacenero a las policías del lugar. "El ñato Eloy" y su banda no dejaban rastros después de una laboriosa jornada.

UN SALTEO A DESCARGAS CERRADAS

Para dar una idea de la audacia de estos bandoleros vamos a relatar el terrible salteo que efectuaron en el fundo Quilapilhue, en el que hicieron huir en un día de pago a todos los trabajadores, asesinaron a los empleados superiores, despedazaron la caja de fondos y se retiraron con cuanto encontraron a mano.

"El Ñato Eloy" estaba siempre bien informado, de modo que para él no fué un secreto que tal día en el fundo Quilapilhue, ubicado en los alrededores de las comunas vecinas se iba a efectuar el pago de las faenas agrícolas.

Adiestró a su gente, les indicó que del valor y de la audacia dependía el éxito y después de aconsejarles cómo debían observarse fueron al fundo.

Ocultándose en las zarzas del camino, bien armados y mejor provistos de proyectiles, hicieron irrupción en las casas, cuando don Alfredo Pavez, acompañado de don Manuel Jesús Donoso se hallaba en sus oficinas atendiendo al pago de los trabajadores.

Una descarga cerrada aturdió a los inquilinos, los cuales huyeron en todas direcciones dejando abandonado el campo a los asaltantes.

¡HACIA LA OFICINA!

—¡Todo el mundo a la oficina! fué la voz de orden de "El Ñato Eloy" y como en esos precisos momentos aparecieron los señores Pavez y Donoso a imponerse de lo ocurrido, una segunda descarga los tiende en el suelo, convertidos en cadáveres.

Los bandoleros penetraron a la oficina, se apoderaron de todo el dinero que había sobre la mesa en que se efectuaba el pago y se dirigieron sobre la caja de fondos.

Una tercera descarga dada sobre la chapa de la caja, hizo que ésta cediera. En un instante la caja quedó vacía.

Mientras tanto otro de los bandoleros recorrían las demás habitaciones incautándose de las especies y objetos de más valor que encontraron en la búsqueda.

SE BATEN EN RETIRADA

Pasados los primeros momentos de estupor, algunos trabajadores se armaron y fueron a hacerle frente a la partida. Los bandidos que quedaron cuidando las espaldas dieron la voz de alarma y "El Ñato Eloy" ordenó a los suyos emprender la retirada, batiéndose estratégicamente contra los que antes huyeron y que después volvían en defensa de la propiedad asaltada.

Unas cuantas descargas por ambos lados se dejaron oir y algunos proyectiles fueron a incrustarse en el cuerpo de los bandidos, dos de los cuales quedaron en el campo.

La banda desapareció enseguida dejando solo una inmensa polvareda tras un recodo del tortuoso camino.

LA ESTRELLA SE ECLIPSA

Como todo tiene su fin en este mundo, después de estos hechos que estamos relatando, la estrella de "El Ñato Eloy" fué eclipsándose.

El clamor de las víctimas obligó a las autoridades a ocuparse de estos crímenes que quedaban impunes y la Sección de Seguridad de Santiago recibió órdenes de capturarlos.

La campaña fué tenaz, y la partida aprehendida con su capitán cuando aun pensaba dar muchos otros golpes.

Todos cayeron en poder de sus perseguidores e ingresaron a la cárcel a pagar sus culpas que eran demasiadas.

El sumario se instruyó en el 4.o Juzgado y pasó después a conocimiento del promotor fiscal.

AYER ACUSA EL PROMOTOR FISCAL

Este funcionario después de estudiar el proceso en un voluminoso informe acusa a los reos y pide para ellos las siguientes penas:

Para Eleodoro Hernández Astudillo, capitán de la banda, alias "El Ñato Eloy", pena de muerte;

Para Antonio Espina Guajardo pena de muerte;

Para Alberto Hernández Celedón pena de muerte;

Para Alberto Meckes Urra, 1 años de presidio;

Para Natalio Cisternas Soto, 1 años; y

Sobresee definitivamente respecto de Juan Bautista Soto Martínez

Triste fin de la terrible banda que fué en un tiempo el terror de las comarcas campesinas.

A los que regresan del Veraneo

recomendamos con insistencia nuestro trabajo, seguros que quedarán contentos.

Desmanchamos prolijamente y teñimos en todo color trajes ricos de seda, lana y algodón, ternos de caballeros, abrigos, guantes, piel, sobretodos, etc., sin que pierdan sus formas y su tamaño. — PRECIOS BAJOS.

TINTORERIA "EL ARTE"

AGUSTINAS 851, FRENTE AL TEMPLO SAN AGUSTIN, Y DELICIAS 2192, PORTAL GRANELLO

DUANTI

PROFILACTICO IDEAL Y SEGURO

CONTRA

LAS ENFERMEDADES VENEREAS

EN LAS BOTICAS

AVISOS ECONOMICOS

AVICULTURA Y CULTIVOS

SE VENDE CANARIOS. CARRERA 705. M-25

SE VENDE CHOCLOS POR MAYOR y menor, Chacra San Andrés. Avenida San Joaquín. 25-M

VENDENSE CANARIOS, $ 12. BULNES 161. M-25

CANARIOS, JAULAS, PAJARERAS realísanse. Huérfanos 1616. M-25

UVA, "LO ARCAYA". — CAMINO Vitacura. Las Condes. M-28

VENDO BARATISIMO GALLINEROS modernos, americanos. Verlos, 1241 El Salto. Tratar: Lira 938. M-28

¡UVA! VENDE CHACRA "ANITA". El Blanqueado. Calle San Pablo. Precios módicos. 30-M

HUEVOS FRESCOS POR CIENTOS puestos a domicilio, vendo por tener gran criadero en el campo. Enviar dirección Casilla 4569.

MANZANAS HUIDOBRO, REGAlanse 6.000. en Peñaflor. San Francisco 643.

AUTOMOVILES Y CARRUAJES

ESCUELA PRACTICA DE CHAUFFEURS-mecánicos. Cursos rápidos, enseñanza por sus dueños, varias marcas. Vicuña Mackenna 386. 8-Junio

FORD SPORT PERFECTO ESTAdo, vendo de ocasión. Gálvez 795. M-26

MOTO CLEVELAND, GARANTIDO, regalo en $ 1,200. Gálvez 795. M-26

AUTOMOVIL DODGE, CARROCERía cerrada, en perfecto estado, se vende. Verlo y tratar: Avenida Macul 17. 25—M.

SE VENDE AUTO CAMION CASI nuevo, capacidad catorce pasajeros. Verlo y tratar: San Diego 1655, de 4 a 6 P. M. M-25

VENDESE CHASSIS MARCA RAMbler, veinte H. P., en buen estado, especial para camión, precio de ocasión. Verlo y tratar: Tucumán 745. M-25

VENDO UNA CARROCERIA APROpiada para auto camión de pasajeros en perfecto estado. Tratar: Dávila 918. M-26

VENDO COCHE DE 4 RUEDAS, flamante, con arneses. Delicias 2215 25-M

SE VENDE AUTO FORD, EN buen estado. Tratar: Alameda N.o 2892. 25-M

CALLE MANUEL MONTT 2474. — Pensión mesa. Casa seria. 25-M.

COMPRO CARRETELA DE OCAsión. Inútil presentar cacho. Curicó 80. M-25

CARROCERIA TURISMO FORD, sport y pasajeros vendo. Brasil 773. 27-M.

AUTO DODGE VENDO DE OCAsión, en perfecto estado. Maestranza 685. M-26

BICICLETA COMPRO OCASION. San Pablo 1701. M-25

AUTO "OVERLAND" TURISMO Mod. 90, en perfecto estado, y de ocasión, vendo. Verlo y tratar, de 5.30 a 6.30 P. M., Av. Costanza 302. (Providencia). M-26

CARRETELA APERADA CON CAballo vendo, Población París, Av. Central 147. M-25

BREACK CUATRO RUEDAS, USAdo, arneses y tres caballos vendo, ocasión. Tratar y verlos, Irarrázaval 411, carrocería frente calle Eucaliptus. M-26

AUTOMOVILISTAS FORD: Ofrezco gran surtido de repuestos legítimos, con descuentos favorables al comprador. San Pablo 3236, próximo a Matucana. 23-Abril

MOTO HARLEY DAVIDSON, CON sidekar, vendo: San Pablo 2484. 25-M

CARROCERIA TURISMO FORD, compro. Manuel Rodríguez 255. 25-M.

DE OCASION SE VENDE UNA carretela nueva, liviana. Tratar: Molina 610. 27-M

SE VENDEN CUATRO RUEDAS para break americano. Huemul 1421. 25-M.

CAMION GRANDE PARA BODEga con caballos, arneses, vendo. — Franklin 550. 26-M.

VENDO CASI REGALADA CARROcería sport dos asientos. Vicuña Mackenna 386. 25-M.

$ 680, CARRETELA CON CABALLO, cochecito, 650; otro, 280. Patricio Lynch 886. 25-M.

VENDO BICICLETA WANDERER. ocasión. Santa Elvira 645.

FORD O CAMION COMPRO. TOESca 2816. 26-M

CARRETELA CON ARNES, Y dos caballos, vendo ocasión. Libertad 13. 29-M

VENDO FORD. CARRERAS 596. M-26

AUTO FORD, VENDO 4 MESES USO. Verlo: Alameda esquina Castro. M-25

VENDO CARROCERIA ROOTTERS, con capota, casi nueva. Verla y tratar: Diez de Julio 462. Precio: 1,500 pesos.

BICICLETA USADA. BUEN ESTAdo, de ocasión, compro. Ofertas: Castro 160.

NEUMATICOS, VULCANIZACIONES. arreglos de pestañas y reparaciones en general lo mejor el Taller La Estrella. Brasil 25. B. 30-M

$ 1,200 CARRETELA PARA 2,000 kilos, vendo. Vásquez 270. 26-M.

VENDO CARROCERIA MAXWELL, 5 asientos, perfecto estado. San Miguel 150. 26-M.

VENDO O ARRIENDO POR MESES magnífico Buick 7 asientos. 10 de Julio 462. 28-M.

COCHE DE 4 RUEDAS, PARA Campo compro de ocasión. Dirigirse, casilla 616, Valparaíso, dando detalles y precio. 26-M

AUTOCAMION EUROPEO VENDEse de ocasión. Libertad 23.

VENDO UN CARRETON CUATRO ruedas, ocasión, firme, apropiado acarreo leche o carga pesada, Huemul 1175. 26-M

$ 500 MENSUALES ARRIENDASE el espléndido almacén contiguo al Esmeralda, con 2 puertas hacia el foyer de este teatro. Apropiado para negocio bien presentado, que pueda aprovechar las ventajas de la enorme cantidad de gente que acude al teatro. — Tratar: en la dirección del Teatro Esmeralda. 29-M

SE ARRIENDA DEPARTAMENTO 2 piezas. Pedregal 12 A.

SE ARRIENDA UNA HERMOSA pieza. Delicias 1775. 26-M.

ARRIENDASE CASITA CENTRAL, recién refaccionada, cinco piezas, hall y dependencias. Olivares 1412, inmediato Cochrane.

CENTRALISIMO ARRIENDASE pieza con sin muebles, balcón, pensión matrimonios, personas honorables. San Antonio 768.

BODEGA ESPACIOSA, VENTAJOsa, y muy central. arriendo. en Estado 142. Tratar: Librería Tesche. Pasaje Matte 18-19 y 20. 26-M

OFICINAS CALLE, LUZ ELECTRIca, ofrécese arriendo. Instituto Mercantil. Estado 239. Tratar: Mena. 27-M.

CARRETELA MUY FIRME VENDO. Salvador 2106. 28-M.

RELIGION, OCULTISMO, FILOSOfía, Revista Teosófica, mensual, cincuenta centavos, año seis pesos. Librerías "Minerva", "Estudiantes", "Gallardo", "Zamorano y Caperán". Casilla 548, Valparaíso.

ARRIENDASE CASA APROPIADA negocio, con galópn; barrio comercial. Recoleta 2097. M-26

ARRIENDO MAGNIFICA PIEZA, barata. Gay entre Castro y Ejército. M-25

$ 480 ALTOS FLAMANTES, HALL, Huérfanos 2305. Tratar: bajos. M-26

FAMILIA EXTRANJERA ARRIENda piezas con o sin muebles. San Antonio 255. M-26

$ 250 CASITA ALTOS, ASEADA, arriendo. Pedregal 9.

$ 190 ALTOS JUAREZ, 7 PIEZAS, dependencias, vestíbulo. Tratar: Juárez 793.

$ 220 CASA CINCO PIEZAS, FUEra dependencias. Huérfanos 2899.

$ 150 BAJOS CUATRO PIEZAS, fuera dependencias. Esperanza 325. Tratar: Huérfanos 2899. 26-M.

SE ARRIENDAN CASAS 5 PIEZAS, 130 piezas. Santa Rosa y Lo Prado. 26-M.

ARRIENDO UNA CASA DIEZ PIEzas, Chiloé 1512, para el 1.o de Abril. M-26

SE VENDE PEQUEÑA INSTALAción y se arrienda espléndido local. Recoleta 458. 26-M.

ARRIENDO DEPARTAMENTO tres piezas y cocina. Carreras 654. 27-M.

VICUÑA MACKENNA, CASA QUINta, arboleda, jardín, parrón, galpón, sitio industrial, luz eléctrica. Tratar: Buenos Aires 390.

ARRIENDASE TRES PIEZAS ALtos, 50 pesos, casa matrimonio respeto. Fresia 816, entre Bascuñán y San Alfonso.

ARRIENDO ALMACEN CON CASA habitación, Avenida Portales esquina. Tratar: Huérfanos 610. 27-M.

$ 200 ARRIENDO CASITA BAJOS. Sotomayor 213. Tratar: Huérfanos 2610. 27-M.

ARRIENDASE GRAN ALMACEN con casa, apropiado para todo negocio. Maestranza 201. 27-M

SE ARRIENDA UN DEPARTAMENto de 3 o 4 piezas a matrimonio sin niños. San Francisco 1576. 26-M

$ 150, ARRIENDO EXTENSO DEpartamento cinco grandes piezas, dos patios, servicios. (Boke). Santo Domingo 3995. 26-M

$ 30, ALTITOS, LUZ ELECTRICA. a matrimonio solo. Carros Ovalle, paradero 10. Avenida Blanca 82.

ARRIENDANSE EXTENSOS ALtos, galería y terraza. Pinto 1458.

$ 300 ARRIENDO CASA 9 PIEZAS. García Reyes 869. Tratar: Echaurren 702. 25-M.

ARRIENDO BARATO CASA TODA comodidad. Herrera 748. 26-M.

COMODA CASA ARRIENDO, 8 PIEzas, luz eléctrica y árboles frutales. Avenida Condell 1134, cerca de Santa Isabel. 26M.

ARRIENDO CIEN PESOS, CASITA tres grandes piezas, con patio y embaldozado, electricidad, cocina, W. C., todo servicio. Cité Mallorca. Esperanza 1230. 27-M.

190 ARRIENDO CASA NUEVA, cuatro piezas, una para sirviente, cocina gas, luz eléctrica, ocho cuadras centro. Carros 6. Echeverría 995.

CABALLERO ENCONTRARA LINda pieza amoblada en casa matrimonio sin niños. San Francisco 205.

ARRIENDASE DEPARTAMENTO 3 piezas, cocina, patio, luz. Olivos 686. 26-M.

$ 35 Y 30 ARRIENDO PIEZAS grandes. Rosario 906. 26-M.

$ 250 ARRIENDO CASA ALTOS, 10 departamentos. Santa Rosa 881. 26-M.

CHASSIS CAMION FORD HILO sin fin, perfecto estado, véndese ocasión. San Antonio 796. 26-M

ARRIENDO BARATO DEPARTAmento cómodo, casa seria. Sazié 2548. M-25

EN CASA SERIA SE ARRIENDA pieza amoblada, caballero sólo, matrimonio serio y departamento con balcón calle. Matucana 32, altos. 26-M

ARRIENDO CASA BAJOS, 8 PIEzas en Grajales. Tratar: Bascuñán 288. M-25

SE ARRIENDAN LAS CASAS: AVEnida Matta 1470. San Ignacio 1110; local para negocio: Avenida Matta 1452.

ARRIENDO ESPLENDIDA CASA, 14 departamentos. Recoleta 845. 27-M

ARRIENDOS (Necesitan)

PIEZA CHICA, AMOBLADA, SE necesita. casa persona sola, alrededores plaza Italia o Parque Forestal. Correspondencia: Juan Lugo. Correo 5. M-25

NECESITO CASA EN BAJOS, CAnon hasta $ 300, entre Moneda y Las Rosas. A. A. A., Correo Central. M-26

EXTRANJERO NECESITO CASITA bajos, Canon hasta 160. Dirigirse Casilla 3363. M-2

CASA-QUINTA PLANTADA, MINImum 6,000 metros, necesito arrendar por año. Datos: Ejército 283. M-2

NECESITASE ARRENDAR CASA moderna, seis piezas, inmediaciones Forestal, hasta $ 450. Dirigirse Dominica 129. 26-

CASITA BAJOS, CUATRO O CINCO piezas, necesito arrendar. Barrio Bascuñán. Pago trimestres anticipados. Casilla 3330. 27-M

EXTRANJERO DESEA ARRENDAR casita con huerto o quinta. Casilla 81-D.

POTRERILLO, CUATRO A CINCO cuadras, bien empastado y cerrado cercanías ciudad salicítase tomar en arriendo por año. Toesca 2021. 27-M

NECESITO ARRENDAR CASA central 250, 300. Ofertas por carta: B. Pedreros. Vicuña Mackenna 1. 26-M

ARRIENDOS (Ofrecen)

RRIENDO DOS PIEZAS PERSO [illegible] ocupadas Unión Americana 55

SE ARRIENDA DEPARTAMENTO tres piezas a matrimonio sólo o señorita sóla. Lacunza N.o 1414. M-

ARRIENDO CASA RECIEN REFACcionada: General Velásquez 117. Tratar: San Antonio 265. 23-

ARRIENDASE BONITAS CASAS Victoria 747. Verlas, dos a cinco. M-

ARRIENDO CASAS COMODAS, MOdernas, recién concluídas, en Carreras 247. Verlas cualquiera hora. Precios: bajos, 550 pesos; altos, 450 pesos. M—

ARRIENDASE DEPARTAMENTO piezas amuebladas, con buena pensión a matrimonio o caballeros honorables. Prefiérese extranjeros. Natanael 112. M-

E ARRIENDA CASA QUINTA 5 iezas y cocina, luz eléctrica y con gallineros, corral para chanchos y aulas para criar conejos y con un uite alcachofal, con arboleda y parones. Especial para hortaliza. Preio: $ 200, Los Guindos de Ñuñoa. venida Villagra 213. M-25

150 ARRIENDASE CASA, Moeda 3153. Tratar: Moneda 3151. M-26

RRIENDO LINDAS PIEZAS Cal, con o sin muebles, matrimonio aballeros, casa respetable. Rosas 326. M-25

ARA INDUSTRIA, ARRIENDO SIo con fuerza hidráulica. Casilla 750. M-26

SPLENDIDA HABITACION BALón calle, luz eléctrica, arriendo. San gnacio 452. M-25

RRIENDO LOCAL PARA CARRElas y pesebreras. Cochrane 1378. M-26

RRIENDO COMODA CASA, DIEZ Julio 423. M-25

RRIENDASE QUINTA MACUL 875 ocho piezas, hall, fuera dependencias. M-25

800 ARRIENDASE ELEGANTE asa altos. Avenida Matta 146. M-26

E ARRIENDA UNA CASA CALLE orvenir. Tratar: Marcoleta 450. M-26

RRIENDO LOCAL PARA NEGOo, espléndida situación, Independencia 805. M-26

E ARRIENDA LOCAL EN CALLE lmirante Barroso. Tratar: Agustias 1308. M-31

400 BARRIO ALTO, ARRIENDO asa grande lindo parrón con luz léctrica, carrito a la puerta. Tratar n la misma, toda hora, Francisco Bilbao 356, Providencia entre Av. alvador e Italia. 26-M

400 CASA AMOBLADA, TODA COodidad, garage, 1.o Mayo, Irrarázaval 3036. Escribir Los Angeles, asilla 204, Hoaven. M-26

ASA-QUINTA ARRIENDO SERidumbre, cerca carros. Recoleta 248. M-25

LTOS PARA EXTRANJERO, LUZ léctrica, gas. Diez de Julio 671. M-25

SPLENDIDOS SALONES, MUY entral, a la calle. Pedregal 33. M-25

ASAS DOS PIEZAS, BAÑO, EXusado, cocina, luz eléctrica. Huecul 1939, entre Concepción y Franlin. M-26

160 ARRIENDO DOS PIEZAS PAa oficina o negocio. Catedral 1484. M-26

ASA COMPRO HASTA 80,000 PEos, entre calles Moneda y Santo Domingo, cerca de Matucana. Dirigire: J. R. A., Casilla 432. M-25

880 ARRIENDASE CASA NUEVA, erfecto estado, Santa Victoria 428, ntre Lira-Carmen; seis buenas piezas, grandes, toilette, dependencias, res patios. Electricidad, gas; casa igiénica, cómoda, confortable. M-25

RRIENDASE UNA PIEZA PARA uardar muebles o mercaderías. San Martín 457. M-25

RRIENDO CARNICERIA CON tiles, muy buena venta. Salas 392. M-28

UEN DEPARTAMENTO ARRIENo. Diez de Julio 442. M-25

RRIENDANSE DOS PIEZAS A aballero solo. Argomedo 441. 29-M

40, ESPLENDIDO DEPARTAento a la calle, arriendo. Maule 13.

. INDUSTRIALES ARRIENDASE n contrato gran galpón, 260 metros cuadrados lado camino tranas San Bernardo, facilidad economía, transporte carga, con sin asa-habitación. Pormenores: C. F. asilla 92. San Bernardo.

200 Y 50, ARRIENDO CASAS. ratar: Ricardo Santa Cruz 785.

SPLENDIDOS ALTOS, ESQUINA habitaciones, fuera dependenias. Baño, gas, luz eléctrica. San Domingo 2287. 27-M

145. ARRIENDO CASA, VICUÑA Mackenna 534. Tratar: Casa 2. 26-M

EPARTAMENTO DOS PIEZAS, a, $ 70, personas honorables. Baedano 545.

560, CATEDRAL 1682, CASA EN ltos, flamante, todo confort. Traar: 1686. 26-M

LTOS NUEVOS, CUATRO PIEa, todo servicio. Canon bajo. Pin 1493. 25-M

175 ARRIENDO CASA BAJOS, Luz léctrica, hall, Esperanza 36-3. Otras piezas. Altos $ 155. M-27

200 ARRIENDO CASA DESDE EL .o Abril, calle San Luis, 1242, os cuadras Avenida Matta. Tiene 6 iezas y todo servicio. Tratar: Calo Henríquez 959. M-26

180, 220 ARRIENDO LINDAS COodas casas perfecto estado, famias sin niños. Avenida Matta 600. N.o 25

0 PESOS ARRIENDASE CASA ataniel 643, ocho piezas fuera dependencias, hall, patios. Tratar: gustinas 830. Verla, 2 a 4. 25-M.

RRIENDO CASA EN BAJOS, ocho iezas, hall y jardín. Santa Isabel 32. 25-M.

RRIENDO GRAN GALPON Y CAa habitación. Lourdes esquina Varas. 26-M.

IEZAS ARRIENDO UNA O DOS, on o sin muebles, central, sin penionistas. San Ignacio 245, altos. 25-M.

475 CASA FLAMANTE, SEIS HAitaciones y dependencias, comodiades modernas. Sazié 1724. Tratar: astro 47. 26-M.

RRIENDO A COMERCIANTES O dustriales, extenso local en calle errera N.o 260 (casi esquina de uérfanos). Tratar: de 2 a 5 P. M., n Huérfanos 1451. 27-M.

RRIENDASE UNA O DOS PIEZAS persona sola. Rosas 2067. M-28

RRIENDO CASA QUINTA EN ÑUoa. Tratar: Vicuña Mackenna N.o 36. 25-M.

450 CASA CENTRALISIMA SIETE iezas, dos patios, gas y luz eléctria. Tratar: San Antonio 41. M-26

170 ARRIENDASE CASA, SOomayor 820 Tratar: San Pablo 2701 squina Sotomayor. M-26

65 ARRIENDASE DEPARTAento 2 piezas, cocina. San Alfon 625. 25-M.

150 ESPLENDIDA CASA, OCHO iezas luz eléctrica, carros 30 puer. Antofagasta 2884. 25-M.

120 ARRIENDANSE CASAS, LUZ, arifia 439. Tratar: Dávila 759. M-25

AMILIA EXTRANJERA ARRIENa linda pieza amoblada. Merced 34. M-25

CON CASITA HABITACION INDEPENDIENTE arriendo espléndida esquina con mostrador y estanterías completas. Bulnes 62. M-26

$ 150 ESQUINA PARA NEGOCIO, en Plaza Yungay. Tratar: Rosas 2654. M-25

ARRIENDO LUJOSA CASA, CINCO piezas fuera servicio, canon $ 260. Verla: Cuevas 815. Tratar: San Antonio 289. M-25

$ 400 ARRIENDO CASA ALTOS moderna, Nataniel 537, muy cómoda y asoleada. Llaves y tratar: San Diego 432. M-25

$ 440, ARRIENDASE LA MAGNIfica casa bajos: Serrano 333. Tratar su dueño: Compañía 1065. Oficina 15. 25-M

$ 375, CASA CENTRAL, CON 6 piezas y servicios, gas y luz eléctrica, arriéndase.—Guzmán, Silva y Cía. Huérfanos 1243. 25-M

$ 250, ARRIENDASE CASA ESPAciosa, con 10 piezas, 2 patios y servicios, cochera y huerto.—Guzmán, Silva y Cía. Huérfanos 1243. 25-M

ARRIENDASE GRAN ALMACEN esquina, con casa, apropiado para todo negocio. 25-M

$ 180 ARRIENDANSE CASAS FLAmantes, 6 piezas. García Reyes 333. 28-M.

PAGO MUY BIEN ARRIENDO CArretela con caballo. Exposición 830. 25-M

ARRIENDASE ESPLENDIDA CASA 14 departamentos. Recoleta 843. 26-M

CASA GRANDE ARRIENDO DEpartamento cinco piezas, cocina, Sta. Rosa 1493. Tratar: Victoria 778. 25-M

ARRIENDO PIEZA A CABALLERO solo. Cueto 535. 27-M.

ARRIENDO LOCAL PARA NEGOcio o pequeña industria, dos piezas y patio independiente. García Reyes 215. Tratar: Agustinas 3487. 25-M.

ARRIENDO DEPARTAMENTO 3 piezas, cocina. San Diego 448. M-25

$ 200. GAY 2131. ESPLENDIDA CAsa en altos. Luz eléctrica y gas. Casa recién refaccionada, papeles en perfecto estado. Edificio moderno. Carros N.o 17 (Avenida España), a una cuadra de la casa. Tratar: Padura 599. 29-D.

CASITAS $ 50, ARRIENDASE. Baños, higiénica. Cité Modelo, Castro 472. M-31

ARRIENDO COMODA CASA ALTOS. Agustinas 2381. M-25

ALHAJAS

¡¡NOVIOS!!: ARGOLLAS, ORO, 18 a 14 quilates, ofrece Relojería Sportman. $ 30. San Diego 780. Sucursal: San Diego 1523. 8-Abril

COMPRO JOYAS CUALQUIER VAlor, oro, platino y artículos plaqué. San Diego 480. A-24

COMPRO ORO, PLATA, PIEDRAS finas, boletos de empeño; trasformaciones de alhajas, composturas de relojes. Trabajos garantidos; precios módicos. Delicias 2552. 23-Abril

ANIMALES

TRES CABALLOS Y ARNESES vendo ocasión. Tratar y verlos, Irrarrázaval 411, carrocería frente calle Eucaliptus. M-26

SE VENDE LINDO PERRO PARA casa quinta. San Francisco N.o 2241. Casa N.o 16. M-22

CABALLOS COCHEROS BLANCOS, grandes vendo. Manzano 268. 25-M

VENDESE CABRA PARIDA, BUEna lechera. Cumming 972. 25-M.

VENDO BARATO DOS YEGUAS grandes, tiro solo, pareja. Patricio Lynch 886. 25-M.

HERMOSO GATO PERSA VENDO. Maule 613.

GRATIFICACION, $ 500 A QUIEN dé noticias de un gato persa perdido, de Maturana 390.

PERRITO POLICIAL FINO, VENdo: Matucana 525. 27-M

¡¡CASADORES!! PERDIGUEROS raza muy fina, ocho meses, vendo. Washington 1312. M-25

SE DARA GRATIFICACION A quien devuelva perrita Lulú Pomerania café, perdida de Parque Forestal 440. 26-M

PERRA POLICIAL FINISIMA vendo. Plaza Manuel Rodríguez 2137. 26-M.

COMPRA-VENTA VARIAS

SUELERIA, CURTIEMBRE ANGOra. Betún "Essex" en frascos, excelente calidad. Suelas, cueros, pesos y medidas legítimas. Prat 189. 23 Oct. 1923

SE COMPRA ALUMINIO VIEJO. Bandera 20. 28-Mar

VENDESE UN MEDIDOR DE GAS de 80 luces dos ventanas fierro 2.80x1.80, un ventilador de fragua. Eyzaguirre 1244. 31-M

LANA, GRAN LIQUIDACION A $ 35 arroba. Curtiembre Angora. Arturo Prat. 1.o Nov. 1923.

LANA, LANA; LLEGARON GRANdes partidas para colchones y tejidos. Precios, más bajos de plaza. A. Prat 189. 1.o Nov. 1923.

VENDESE A PRECIOS MODICOS material y útiles completos de dentística. Dirigirse: Nataniel 655. M-25

CALLE MARURI 536, SE VENDEN cajones vacíos. M-25

OCASION: VENDO UTILES CARnicería. Almagro 329. M-25

VENDO DISCOS NUEVOS, BARAtísimos. Carreras 415. Ab-2

MONTURA INGLESA HEYLIZER Saddalus, con todo apero vendo. Tratar: Plaza Hotel, de 12 a 2 P. M. M-25

ESTANQUE DE FIERRO GALVAnizado, altura 2.50 metros, capacidad 2,500 litros, véndese. Avenida Las Quintas esquina Bilbao. M-25

COMPRO COBRE, ZINC Y BRONce. Tocornal 621. M-26

NUECES NUEVAS, RICA UVA. Salvador 1110. M-25

$ 100 REGALO UTILES COMPLEtos para negocito. Sotomayor 1235. 27-M.

LINDAS PLANTAS DE COPIHUES floridos blanco, blanco con rojo, bambúes, lámparas de gas se venden. Santo Domingo 2222. M-25

VENDO POR CAMBIO DE NEGOcio: dos vidrieras, mostrador, peso y estantería de almacén. Verlo, Camilo Henríquez 534. M-25

ALAMBRE PARA ENFARDAR, UN uso, vendo estirado. R. V., Serrano 190. M-25

VENDO BUENOS UTILES DE carnicería. Coquimbo, esquina Olduñate. 25-M

DOS VIDRIERAS PARADAS Y UN mostrador, véndense. Tompson 3429 26-M

VENDO INSTALACION COMPLETA lavandería, con o sin derecho a local. Lastra 1714. 25-M.

VENDESE MOSTRADORES. CHIloé 1960. 26-M.

VASIJA VINERA, FUDRES Y CUbas de raulí y roble americano compramos. León Borie y Cía., Casilla 2746, Galería Alessandri N.o 26. 25-M.

VENDO HUINCHA FIERRO 600 pesos. Victoriano 375. 26-M.

DISCOS "VICTOR" VENDO BARAto. Molina 546. M-25

LA BODEGA SANTA ELENA, SAN Diego 911, ofrece carbones de espino de calidad superior a precios muy convenientes, desde un saco y para cualquier cantidad. Teléfono 114, Matadero. Reparto a domicilio. 25-M.

OCASION, VENDO BARRILES Y chuicos poco uso. Bilbao 234. Plaza Manuel Rodríguez. 25-M.

PIPAS CHICHERAS OFRECE LA Fábrica, Avenida Matucana 577. M-26

EXTRACTO DE QUILLAY ELZO, es inimitable; tiene 14 aplicaciones diversas.

APARATO PARA OBLEAS, PILdoreras, etc., compro. San Pablo 3120.

CAJONES BENCINEROS COMPRO. Mapocho 4210.

MESAS DE GRANITO VENDO, 3 m. largo, 70 cm. ancho, $ 60 cada una. San Antonio 796. 26-M

COJINES ULTIMA MODA, REllenos capoc realiza Fábrica de Cojines, Santa Isabel 381, próximo Lira. Recibe órdenes para confección cojines y espaldares para chaisse-longues, y sillones Morris. Realización saldo cojines finísimos cretona, $ 6.90 cada uno. Relleno especial capoc. $ 2.50 kilo.

CINTAS, PAPEL MAQUINA EScribir, papel cuenta, cuadernos, libros en blanco, lapiceros, plumas, etc. Instituto Mercantil. Estado 239.

BOLETOS EMPEÑO, DE MAQUINA de escribir, compramos. Casilla 01686.

VENDO DE 80 A 1,000 LITROS DE vinagre de pura uva y de inmejorable calidad. Providencia 2183.

CIENCIA, RELIGION, OCULTISMO, Filosofía, Revista Teosófica, cincuenta centavos números, seis pesos año; librerías "Minerva", "Estudiantes", "Gallardo", "Zamorano y Caperán". Casilla 548, Valparaíso.

BOMBAS DE BRONCE PARA CERveza, vendo dos, mitad de su valor. Rosas 3201.

VENDESE DE OCASION EN $ 50 vidriera tendida de dos metros de largo, especial para pastelería, joyería o paquetería y otra chica $ 20, flamantes; mostrador de 2 1|2 metros en $ 25. Rivas 45 (1 cuadra ante principiar Llano Subercaseaux).

COMPRO PESO DE MOSTRADOR. Rivas 45 (1 cuadra ante Llano Subercaseaux).

LEÑA POR LOTE, VENDO OCAsión puertas y ventanas. Delicias 267. 26-M.

ALMACENES EN CASA, ARRIENdo. Delicias 252.

MESA Y TABLEROS PARA DIBUjantes vendo ocasión. Franklin 1014.

PLOMO VENDO 700 KILOS A 0.75 kilo. Vásquez 270. 26-M.

POR AUSENTARME DEL PAIS vendo una romana de 500 kilos y estantería, y mostrador. Treinta y seis sacos de carbón de espino. Victoria 782. M127

VENDO EXCUSADO SILENCIOSO en perfecto estado. Sama 1436, 2 a 5. M-26

OCASION: VENDO VICTROLA Victor, y piezas; ropero, sofá, armario grande, mostrador, 6 celosías madera dieciseis pesos metro, fragua, ventilador, bigornia con banco madera, gran taladro mecánico, tornillo mecánico, herramientas herrero, cajón guardar herramientas; lotes maderas, fierros, etc. Hamaca, balancín, con su cama. Dardignac. 26-M

BAULES, BOMBAS, BOTELLAS cerveceras, compro. San Pablo 4524. 26-M

INSTALACIONES PARA BOTICA, con cajonería; fragua portátil y otras herramientas de mecánico, se venden. Mallinckroat 68, casi esquina Bellavista.

SACOS VACOIS VENDO. MARIN 359.

PASTO, HASTA CUARENTA MIL colisas, vendo, primero, segundo corte. Irarrázaval 1789. 26-M.

VENDO BARATO ROMANAS DE 400 kilos, cañones de 4", piezas y todo material de fierro para alcantarillado, reja fierro. Bulnes 216.

MEDIDORES DE GAS VENDO. ROsario 908. 26-M.

VENDE CARBON ESPINO, $ 17 quillay, 7; vino blanco por partidas, 0.40. Exposición 504. M-25

SILLA INGLESA DE MONTAR, $ 60, arnés de carretela, $ 80; par faroles para victoria, vendo: Avenida Matta 1456.

DUEÑAS DE CASA: LEÑAS DE monte, $ 4.50 saco retobado; carbón puro quellay, $ 9, ofrece: Bodega Melipilla. San Diego 1276. 26-M

COMERCIANTES: ANTES DE HAcer sus compras, consulte los precios en la Bodega Melipilla: San Diego 1276, surtido completo en frutos del país, grandes descuentos por partidas.

SACOS CARBONEROS, VENDO, constantemente. Gorbea 2992. M-25

COMPRA-VENTA NEGOCIOS

SE VENDE CARNICERIA CALLE Bilbao esquina Sazié. M-25

VENDO NEGOCIO ABARROTES por no poderlo atender, poco capital. Sotomayor 9. 27-M.

VENDO RESTAURANT UNICO EN el barrio, en 2.a categoría. Verlo, tratar, Matucana 859. 26-M.

SE VENDE ALMACEN, POCO CApital, buena situación. Cochrane 726. M-25

VENDO RESTAURANT URGENTE, ocasión. Matucana 965. 27-M.

ARRIENDO PARA NEGOCIO U oficina, excelente departamento. San Martín 64. 26-M

VENDO BAR-RESTAURANT 2.a categoría, patente nueva. San Pablo 2033. M-27

SE VENDE LA PENSION CALLE Eyzaguirre 852. Segunda categoría. Con derecho a la llave. M-25

SE VENDE UN NEGOCIO DE FRUtería, en la mejor situación de Santiago, Eyzaguirre 1074. Arriendo barato, poco capital, entre San Diego y Prat. M-25

INDUSTRIA DE POCO CAPITAL, de utilidad comprobada, se vende y se enseña su manejo. Pinto 1477. M-25

POR AUSENTARME DE SANTIAgo vendo pensión y frutería, de mucha clientela, con derecho a llaves. Chacabuco 47. M-25

VENDO ALMACEN POR 2,000. Bulnes 749. M-26

POR AUSENTARME FUERA DE Santiago, vendo la acreditada cafetería y Pastelería "Asturia". San Diego 125. 25-M

ALMACEN, ESPLENDIDA INSTAlación, poco capital, sin competencia, esquinas, habitaciones anexas, véndese ocasión. San Ignacio 1298. 25-M.

VENDO NEGOCIO ABARROTES, precio ventajoso. Nataniel 827. M-25

$ 650 VENDESE NEGOCITO BUENA situación. Cochrane 549. 25-M

VENDO NEGOCIO POCO CAPITAL con casa habitación, arriendo barato. Gálvez 1418. 25-M.

AL COMERCIO: HABIENDO COMprado el almacén abarrotes al señor Juan Pizarro, no respondo por cuenta alguna pasado tres días.—Ester Leal.—Santiago, 23 de Marzo de 1923. 25-M.

VENDO OCASION BAR Y RESTAUrant, 2.a categoría, por mitad de su valor, por enfermedad de su dueño. Venta diaria, mínimo $ 150. Doy a prueba, arriendo barato. San Pablo 1906. 25-M.

POR TENER OTRO NEGOCIO VENdo o admito socio. Restaurant, poco capital. Morandé 820. M-26

INDUSTRIA LUCRATIVA, POCO capital, vendo por enfermedad. Coquimbo 61. M-25

VENDO NEGOCIO O TRASPASO espléndido local con contrato arriendo en calle Exposición. Tratar: Gálvez 126. M-26

VENDO DE OCASION NEGOCIO menestra, poco capital, enfermedad dueño, magnífica situación, casa muy barata de grandes piezas, altos y bajos. Subercaseaux 1198. M-25

VENDO ALMACEN ABARROTES, único 4 esquinas. Precio factura, facilidades pago, doy a prueba un mes, garantizo venta diaria $ 250 a $ 800. Echaurren 600 esquina Gay. M-26

POR NO PODERLO ATENDER vendo buen negocio abarrotes. Nataniel 856. 25-M

$ 3,000 FABRICA DE LICORES instalada. Herrera 208, esquina Av. Portales. M-26

CON FECHA 21 DE MARZO HE comprado la carnicería al Sr. Humberto Saens Benavente, N.o 705. Libre de todo gravamen. No respondo por cuentas. — José Luis Barraza. M-25

PEQUEÑA INDUSTRIA RENTABLE necesita capitalista para ensanchar negocio, 9 a 10 A. M. Nueva York 74. 25-M.

SE VENDE UN NEGOCIO CENtral, instalado que da buena utilidad y es fácil de atender. Casilla 1338. 25-M.

VENDO GRAN CARNICERIA MUcha venta. Local grande, moderno y nuevo. Activo comerciante venderá más de mil pesos diarios. Manuel Montt 2791, cerca Estación Central. M-26

COMPRO LAVANDERIA. PREFIEro barrio Estación Central. Correo N.o 2. José Pérez. 25-M.

VENDO NEGOCIO. CALLE GIRARdi 1393. M-27

CASI REGALADA VENDO ANTIgua carnicería muy productiva por ausentarme de Santiago, urgente. Tratar, después de las 12, calle Paz 1095, esquina Mapocho. 26-M

ESTABLO PRODUCE MIL PESOS mensuales, véndese: Libertad 1444. 26-M

BOTICA VENDESE: AGUSTINAS 927.—M. del Campo. 27-M

VENDO FOTOGRAFIA BARRIO muy comercial. Dirigirse: Correo Central. Casilla 1189. M-26

DESPACHO PUERTA GRAN CITE, vendo. Independencia 1367. M-26

INDUSTRIA VENDO, PRODUCE $ 1,000 mensuales; precio: $ 7,000. Jorge Harrison, Bandera 441. M-25

VENDO ALMACEN ABARROTES, por enfermedad; buena posición, con contrato. Toesca 2095, esquina Benavente. 27-M.

POR AUSENTARME DEL PAIS, amoblado salón fino, 250; escritorio, 30; cinco sillas viena, $ 40, cocina, 80. 26-M.

ESTABLECIMIENTO INDUSTRIAL premiado reciente Exposición, necesita mil pesos. Andrés Bello 512. 26-M.

RELOJEROS: EN QUILLOTA CAlle Prat, traspaso taller de relojería. Poco capital, arriendo barato. Dirigirse: E. H. Casilla 605. Valparaíso. 271M

VERDULERIA, FRUTERIA, VENdo, buenas ventas, acreditada. San Pablo 2123. M-27

VENDO LUSTRIN DOS ASIENTOS. Manuel Rodríguez 1010.

BODEGA FRUTOS DEL PAIS, vendo mejor situación, calle San Pablo, con derecho a un buen y amplio local. $ 2,000. San Pablo 2206. 27-M

COMERCIANTES: VENDO ESPLENdido restaurant. Matucana 965. 27-M.

VENDO NEGOCIO CARNICERIA, buena situación. Mapocho 3360. 28-M.

EN EL MEJOR TIEMPO, BARRIO muy comercial, linda esquina vendo gran frutería, verdulería. Ventas comprobadas, Brasil esquina Moneda.

VENDO PELUQUERIA POR DEDIcarme a otro negocio. Brasil 97.

SE VENDE NEGOCIO RICARDO Santa Cruz 765. M-26

BODEGA DE FRUTOS DEL PAIS, vendo por fallecimiento del dueño, capital: $ 25,000 aproximadamente. San Pablo 3909. 31-M

COMPRE NEGOCIO ABARROTES a Carmen Vera v. de Gaete: Carmen 251; pasados tres días, no respondo por deudas de dicha señora. Rafael García. 27-M

¿QUIERE USTED GANAR DINEro?, por tener que ausentarme vendo importante negocio de frutas y verduras, carbón y leña. Venta diaria: 160. Tratar: Avenida Matta 1281. 26-M

ACREDITADO LOCAL ALMACEN, con habitaciones, electricidad, gas. San Francisco 1204.

VENDO NEGOCIO ABARROTES Poco capital, por no poderlo atender. Sotomayor 9. M-25

DIVERSOS

HOJAS GILLETTE, NAVAJAS, Tijeras, afílanse. Portal Fernández Concha. Kiosko 9 1|2. 26-O-1923

A TEODORO PREISLER, HUERfanos 2448, diríjase cuando necesite adquirir maquinaria. 31-M

SOLDADURA AL OXIGENO, TODA clase metales. Especialidad en aluminio. E. Durret. Avenida Matta 905, frente a Chiloé. 3-Abril

DENTISTA ALFREDO MUÑOZ LObos. Extracciones sin dolor; somnoformo, puentes, placas. San Diego N.o 307. Mayo 15

$ 148, TERNOS, SOBRETODOS FInos, ofrece Cooperative Sastrería. Agustinas 877. 29-M

$ 10 MENSUALES PROFESOR DIplomado Conservatorio, enseño piano. Correo 2. Garrido. 26-M.

A LOS DUEÑOS DE BODEGAS SE empajan chuicos y toda clase de damajuanas, por grandes y pequeñas partidas. Franklin 1407. 25-M

TAPICERIA, MATURANA 716. — Muebles finos. Recibe composturas. 27-M.

EMBARNIZADORES, COMERCIANtes: Espíritu, $ 1.45 litro. San Diego 3158. 25—M.

VENDO GRAN PARTIDA DE GOma de llanta de coche, usada. Maestranza 685. F-26

MODISTA G. M. DE CAMPS. SANta Rosa 259. Se cortan moldes y se hacen medias confecciones. M-31.

HACEMOS COPIAS A MAQUINA, lo mejor y a precios más bajos. — Compañía 1059. No confundir 1059 con otra oficina. 25-M.

QUESO COLORADO DE 5 a 8 KIlos c|u., kilo: $ 3. Rosas 961. M-25

PAPEL DE MERCERIA IMPORTAdo, resma: $ 29. Por fardos, 5 o|o descuento. Rosas 961. M-25

CAÑAMO DE COLORES EN OVIllos, paquetes, de 1850 gramos, paquete: $ 19. Rosas 961. M-25

URGENTE NECESITO ANA VERgara Avendaño. Escriba Correo 3.—R. T. v. de V. 25-M.

$ 220 TERNOS DE VESTON FINOS. Estado 35. M-26

ESTADO 35, SASTRERIA GUZMAN, Para vestir con corrección no es necesario hacer grandes gastos. Nuestro principal objeto es, que la confección y corte de los trajes de este establecimiento sean perfectos y los precios verdaderamente módicos. M-26

ESTADO 35, MATERIALES PARA sastres. M-26

ESTADO 35, COMO SIEMPRE ENcontrará aquí cuanto desee para la confección de trajes. Estado 35. M-26

ANTIGUO Y ACREDITADO TAller de relojería con casa habitación y en pleno centro, se traspasa por enfermedad del dueño. Dirección: a M. G., Casilla 1446. M-25

AGUSTIN VASQUEZ LO NECESIto urgente. Ejército 232. M-25

CLUB DE TEJIDOS "SMART". SORteo 19, premiado el N.o 77. Taller: Libertad 150. M-26

JABON ELZO DE EXTRACTO DE quillay, para el tocador.

APPARTEMENTS A LOUER. PENsión facultative. Lira 154.

"LA DALIA", TIENDA Y PAQUEtería. Delicias 1017 al 1021. Casilla 3719. 27-M.

"LA DALIA". RECIBIO EL MAS completo surtido Invierno. 27-M.

"LA DALIA". SOBRECAMAS EN satín, raso, a $ 40 c|u. 27-M.

"LA DALIA". FRAZADAS, PRECIO réclame, a $ 10.50 c|u. 27-M.

"LA DALIA". FRAZADAS IMT. LAna, a $ 14.50 c|u. 27-M.

"LA DALIA". GRAN SURTIDO EN terciopelos ingleses; variedad de colores. 27-M.

"LA DALIA". ¡NOVEDAD! GAMUzas en 30 colores de gran moda, a precios muy ventajosos. 27-M.

"LA DALIA". A PRECIO DE FABRIca vende el corsé "La Dalia", a $ 14.50 c|u. 27-M.

"LA DALIA". ¡OCASION! MEDIAS negras finas se liquidan a $ 3.75 el par. 27-M.

"LA DALIA". CALCETINES PARA caballeros, a $ 2.50 par.

"LA DALIA". DEPOSITO DE LIENzos y creas para sábanas. 27-M.

"LA DALIA". ESPECIALIDAD EN géneros de lana negros y de colores. 27-M.

"LA DALIA". LIQUIDA UNA GRAN partida de cuellos de organdí y batista de hilo, a $ 2.60 c|u. 27-M.

"LA DALIA". DELICIAS 1017 AL 1021. Casilla 3719. 27-M.

FILOSOFIA, CIENCIA, RELIGION, Ocultismo, Revista Teosófica, cincuenta centavos, seis pesos año en "Minerva", "Estudiantes", Gallardo", "Zamorano y Caperán". Casilla 548. Valparaíso.

GRAN SASTRERIA, AHUMADA 23 —Avisamos a los socios de nuestros clubs que en el 14.o sorteo del B., salió el 54; club C., en formación, cuota semanal, $ 7, con derecho a $ 160. Femenía y Cía. M-25

A. ALLEN Y CIA., SE ENCARGA exclusivamente por cuenta ajena, compra-venta acciones y bonos, compra-venta-permuta de propiedades; préstamos hipotecarios; peritajes y contabilidades; administraciones y seguros. Calle La Bolsa No. 47 (oficina B.) M-25

QUESOS LLEGADOS DIRECTAmente de la hacienda, se venden a los comerciantes desde uno, por cuenta de su dueño. Casa particular. Carrión 1424. 27-M.

SI SU SOMBRERO ESTA DESTEñido, llévelo a San Antonio 73, se lo devolveré teñido, hormado. Alfombras, ternos, trajes se tiñen y se limpian. Precios rebajados. Tintorería Parisiense, San Antonio 73. M-25

AGRICULTORES: ANTES COMprar arados, pasar fundición Klein, donde encontrarán arados 1.8, 1.9, 1.9 1|2, 1|2.0, 0.0, de la marca Klein legítimos, muy superiores a los importados y a las groseras imitaciones que espenden en plaza. Unión Americana 242. 26-M.

EL ANTIGUO DEPOSITO DE BOtellas y metales, Martínez de Rozas 2057, avisa a su distinguida clientela atenderá como siempre en su nuevo local, Almirante Barroso 331. A-31

DESDE $ 2.50 CIENTO TARJETAS visita, confecciona "Imprenta Litografía Alemana", San Diego 810.

¡OJO!: REALIZACION DE TODA clase de sombreros, especialidad en composturas, y tomo medidas a domicilio. San Pablo 2165. 26-M

CABALLEROS: NO ESPEREN frío; manden virar sobretodo desde $ 85. Ternos, zurcidos invisibles, ternos grandes hace a niños. Santa Isabel 424.

AL ESTUCADOR DUARTE SE NEcesita. Bolsa de Comercio 318.

CASA OYANGUREN, ALAMEDA, 3015. En el primer sorteo del Club N.o 2, salió premiado el N.o 77. M-25

DESEO SABER DE MARIANO ROjo Sepeda. Ruego a la persona que lo conozca dar datos: Rosa Muñoz. San Isidro 766.

HOTELES Y PENSIONES

A PERSONAS DECENTES ARRIENdanse cómodas piezas con o sin muebles y pensión. Se dá pensión de mesa. Recoleta N.o 409. M-30

¡¡ATENCION!! 110 PIEZAS —MObladas, desde $ 2.50. Comida con vino, $ 2. Gran Hotel Buenos Aires, de Luis Carbone, Delicias 2921. Jun. 20

FAMILIA HONORABLE PROPORciona pieza y pensión. Recoleta 764. 25-M

LICEO INGLES, ENSEÑANZA ESmerada. Inglés desde el kindergarten. Pídanse prospectos. Maestranza 980. 26-M.

ARRIENDASE PIEZAS, CON PENsión a jóvenes solos. Arturo Prat 226. 3-A

SOLO A MATRIMONIO EXTRANjero arriendo con pensión una a dos piezas a la calle como únicos pensionistas. Condell 43. A. Providencia. M-25

EN CASA DE FAMILIA SE arriendan piezas a la calle para matrimonios y una adentro para 3 estudiantes, en San Diego N.o 65. 26-M

FAMILIA HONORABLE OFRECE piezas, con pensión. Compañía 2519 28-M

CENTRAL OFREZCO PIEZAS PENsión matrimonios o jóvenes. Delicias 1385. M-25

PIEZAS ELEGANTES, CALLE, Pensión, teléfono; todo respeto. Carmen N.o 56. M—25

ARRIENDO PIEZA AMOBLADA A la calle, con pensión excelente, a matrimonio. O'Higgins 1553. M-25

ESPLENDIDAS PIEZAS AMOBLAdas, balcones, calle con pensión, Sto. Domingo 1030. M-31

CASA FAMILIA OFRECE BUEN departamento balcones calle y piezas con pensión, Agustinas 2066 esquina Brasil. M-25

PIEZAS Y PENSION OFRECENSE a marimonios. Carmen 79. M-27

MATRIMONIO EXTRANJERO con tres niñitos, desea departamento con buena pensión, casa italiana, francesa o española. Dirigirse: casilla 253. M-25

CENTRALISIMO ARRIENDANSE piezas, con pensión; días, meses. Catedral 1257. 1.o-Abril

PENSION A MATRIMONIO, Y CAballeros, próximo Quinta Normal. Catedral 2679. 27-M

EN CASA DE FAMILIA ARRIENdanse piezas con pensión a matrimonio o jóvenes. Maestranza 156. 6-A.

PENSION DE MESA EN CASA DE familia, doy. Maestranza 156. 6-A.

ARRIENDASE PIEZA CON PENsión. Gálvez 409. 25-M.

A MEDIA CUADRA DE LA ALAmeda, Echaurren 69, se arriendan dormitorios amueblados a la calle, con pensión y piezas para jóvenes estudiantes. 25-M.

SE RECIBEN PENSIONISTAS DE mesa. Alameda 777. M-27

CENTRALISIMO SE ARRIENDA piezas calle para profesional, caballeros o matrimonios, con pensión. Alameda 777. M-25

CASA FAMILIA RESPETABLE arriéndanse dos piezas con pensión. Cueto 577. M-28

RECIBO PENSIONISTAS, INDEpendencia 803. M-26

ARRIENDO PIEZAS CON PENsión a personas solas. Castro 541. M-25

PIEZA PENSION PARA EMPLEAda del centro o caballero. Dardignac 448. M-25

DOY PENSION CON CAMA, PIEzas balcón a la calle, precios módicos. Chacabuco N.o 6. 26-M.

CENTRALISIMO OFRECE PENsión piezas familia honorable, casa particular. Rosas 1065. 25-M.

ARRIENDO UNA O DOS PIEZAS calle pensión. Nataniel 159. 25-M.

CASA FAMILIA ARRIENDA PIEZA con pensión, matrimonios, jóvenes, cerca Quinta. Catedral 3119. 28-M.

PIEZAS CON PENSION DESDE 120 pesos. Pensión mesa domicilio, desde $ 60. Santa Rosa 217. 26-M

FAMILIA RESPETO OFRECE buenas piezas, balcones, pensión. Catedral 2429. M-26

ARRIENDANSE PIEZAS PENSION. Serrano 209. M-25

PENSION PIEZAS AMUEBLADAS, calle, $ 100. San Pablo 1714. M-25

PIEZAS CON SIN MUEBLES, CON sin pensión. San Diego 1242. 25-M.

CON PENSION, ESPLENDIDA PIEza balcón o departamento. García Reyes 80. 25-M.

$ 120 PENSION PARA SEÑORITA séria, en casa de familia honorable, sin pensionistas. Eleuterio Ramírez 1366.

MATRIMONIO JOVEN, SIN HIjos desea pieza, con pensión en casa de familia honorable. Se prefiere casa-quinta. Dirigirse: a V. M.S. Correo Central. 26-M

RESTAURANT SPORTING CLUB. San Antonio 361, entre Huérfanos y Merced: ¿quiere usted comer? "Baretieri".

VISITE ESTE SIMPATICO ESTAblecimiento, almuerzo o comida 4 platos; postre, café, media vino Santa Carolina. Cubierto, $ 2.

RECIBO PENSIONISTAS, $ 80 mensual, con vino, $ 100; cerveza del barril, 0.20; chicha especial, botella, $ 1.—Luis Salas Cerda.

A MATRIMONIO O JOVENES arriendo dos piezas amobladas, con pensión. Prat 440. 28-M

ARRIENDASE PIEZAS CON PENsión; se reciben pasajeros por días. 27-M.

PIEZAS CON PENSION, CONDOR 1312.

ALAMEDA 1621, FRENTE DIECIOcho, residencia familia, pieza ofrece pensión, dos personas, sin muebles, interior, dos, tres jóvenes, $ 120 cada uno.

UNA, TRES PIEZAS PENSION, CAsa seria, baño, luz, Arturo Prat

CASA EXTRANJERA ARRIENDA departamentos a la calle con pensión, baño, teléfono. Compañía 1286. M-24

ARRIENDO BUENAS PIEZAS A JÓvenes empleados, con pensión. Precios módicos. Av. La Paz 464. 2-A.

CASA FAMILIA RECIBE ESTUdiantes de provincias. Precio módico. Matucana 30. 26-M.

CALLE MANUEL MONTT 2474, CAsa seria, pensión mesa.

$ 100 BONITA PIEZA BALCON con luz y buena pensión, a joven Huemul 406, esquina Cóndor.

FAMILIA ARRIENDA PIEZA, DOS personas con pensión. Estado 141.

NECESITO PIEZA CON PENSION en casa señorita independiente o señora sola. — E. M. Correo 12.

CASA FAMILIA, UN PISO, EXtensa, asoleada, cerca carros, arrienda departamentos amoblados a personas honorables. — Libertad

SE ARRIENDAN PIEZAS CON O sin pensión, desde primero Abril, situación central.—Risco, Morandé 450. 16-M

CON PENSION ARRIENDO PIEzas, cerca liceo Almirante Barroso 69.

ESTUDIANTES, MATRIMONIO, ESplendida pieza amoblada pensión. Bulens 25.

LINDAS PIEZAS BALCON CALLE España, tres cuadras Alameda, con pensión, arriendo casa familia. Tratar: Molina 121.

PIEZAS AMOBLADAS, CON SIN pensión matrimonios, caballeros. Sotomayor 16.

FAMILIA ARRIENDA PIEZAS Con pensión. Manuel Montt 2490.

INSTRUCCION

SEÑORITA PROFESORA NORMAlista titulada, ofrécese para enseñar niñitos o niñitas. Dirigirse por carta: O. R. E., San Ignacio 247.

LICEO MUSICAL SANTA CECILIA, único establecimiento musical. Arturo Prat 251-253. Internado para señoritas de provincias. Humanidades gratis para las internas. Se enseña teoría, armonía, composición, piano, canto y violín, danzas clásicas, idiomas. Profesorado del Conservatorio. Exámenes válidos. Pída prospectos. 4-Abril

LICEO "SANTIAGO". GALVEZ 180. Teléfono 704. Humanidades, preparatorias, kindergarten, sistemas concéntrico, antiguo. Profesorado universitario. Internado, mediopupilaje, externado. Clases empiezan 12. Inglés obligatorio. Solicítense prospectos. 8-Abril

INSTITUTO TECNICO COMERCIAL de Chile. Gálvez 139. Teléfono 704. Cursos normales, contadores comerciales, generales, especiales; para institutos fiscales; clases empiezan 12. Formación quinto curso nocturno gratuito comercial. Títulos válidos. Matrícula abierta. Prospectos. 4-Abril

ESCUELA SUPERIOR MUSICA, DEclamación. Profesores señores Paoli, Fischer, Ferroni Carlini, Martínez, Traversari, Valencia. Enseñanza moderna, programa Conservatorio; exámenes diplomas, honorarios módicos. Matrícula: Delicias 340, 4 a 6 de la tarde. Ab-11

ACADEMIA "NEW YORK", AV. Matta 888. Pronto empezarán nuevos cursos de inglés, contabilidad, taquigrafía, dactilografía, aritmética comercial. Matrícula abierta diariamente, noche, 8.30-10.30. M-25

¡TIZA! 12 CAJAS $ 25 REALIZO. Buenos descuentos, calle Francisco Lobos 825, próximo San Pablo. M-25

$ 15 MENSUALES, PROFESORA diplomada Conservatorio, enseña piano. Correo 2. Lucrecia. 27-M

PRACTIQUE DACTILOGRAFIA. — Precios bajos. Esperanza 375. M-25

ALEMAN INGLES, FRANCES, HUmanidades, primeras letras. Preparación para exámenes universitarios y viajes. A domicilio. Diríjase por carta calle Santos Dumont 571. Recoleta. Santiago. M-25

PROFESORA OFRECESE PARA HAcer clases particulares de humanidades, francés, piano, bordado. Alameda 777. M-25

LICEO AMERCANO PARA NIñas.— Santa Rosa 446.— Matrícula abierta. Recibe internas, mediopupilas, externas. Kindergarten, preparatorias y humanidades completas. Profesorado titulado y competente, y atención esmerada. Clases funcionando. Pídanse prospectos. Laura Vargas R., Casilla 2749.— directora. 5-A.

BORDADO ARTISTICO ENSEÑAse gratuitamente manejo maquinita Crockett, premiada Exposición Industrial. Precio: $ 12. Diríjase siguientes partes: Av. Matta 888, Olivos 1135, llegar Independencia; Liceo Chileno, Plaza Yungay. 25-M

ACADEMIA COMERCIAL "NEW York", Olivos 1135, llegar Independencia. Iníciase nuevo plantel enseñanza comercial, bajo dirección excelente profesorado. Clases diurnas y nocturnas. Matrícula abierta: inglés, contabilidad, aritmética comercial, dactilografía. Solicite informes. 26-M

CONTADOR PREPARO VEINTE días. Casilla 4620. 25-M

APROVECHE BIEN SU TIEMPO Y dinero, estudiando en la Escuela Superior, Música, Declamación, con profesores competentes, plan Conservatorio, enseñanza moderna progresiva. Matrícula. Delicias 340, 4-6 P. M. 13-A.

INSTITUTO SAN MARTIN.—SAN Martín 64. Teléfono Inglés 211. Internos, medio-pupilos, externos. Humanidades, preparatorias, Kindergarten. Profesores de Estado. Exámenes válidos en el establecimiento. Profesorado, señores: Ernesto Melo Aguirre, Agustín Rivera, Aliro Aceval, Esteban Mora, J. Cuadra Gormaz, Filidor Herrera, Lagos, M. Fuentes, R. Barría Oyarzún, etc. Pídanse prospectos. Matrícula abierta. M-10

TAQUIGRAFIA, MECANOGRAFIA, Academia "Pitman". Maule 1075. 23-Abril

PROFESOR DE FRANCES TITUlado, hace clases particulares. Diríjase a M. I. R., casilla 3340. 26-M

PROFESORA MUY PRACTICA, preparatorias, humanidades, idiomas ofrécese. Bascuñán 121. 25-M

PROFESORA GUITARRA, MANdolino, da clases. Matucana 65, casa 3. 26-M

LICEO INGLES, MAESTRANZA 930. Enseñanza esmerada. Inglés desde el kindergarten. Pídase prospectos. 28-M

$ 3 MENSUALES ENSEÑANZA ESCRITURA máquina "Underwood", mecanografía gratis. Avenida Brasil 163. 26-M

ACADEMIA "FAUSTINO ARIAS", Cueto 268. Enseñanza piano, canto, violín. Profesorado Conservatorio. Exámenes válidos. A-17

COLEGIO EUROPEO PARA SEÑORITAS. Fundado el año 1901. Delicias 2286. Teléfono Inglés 1888. Humanidades completas. Exámenes válidos. En Sección Infantil y preparatorias recíbense niñitos. Francés e Inglés obligatorios, internas, medio pupilas, externas. Música con exámenes válidos. Profesora del Conservatorio Nacional. Pídase prospectos. M-27

SE PREPARAN BACHILLERATOS de inglés. Bulnes 30. M-24

ABRENSE EN EL LICEO MUSICAL Santa Cecilia, Arturo Prat 251-253, clases de pintura, dibujo, cestería, bordados a máquina, artístico, en blanco, sombreros, corte y confección. Pida prospectos. 4-Ab.

APRENDA RAPIDAMENTE COMERCIO. Instituto Venegas Salas. Plazuela Santo Domingo.

SEÑORITAS: COMERCIO. HUMANIDADES, enseñanza por profesores de Estado. Contabilidad comercial, agrícola, bancaria, aritmética comercial, castellano, redacción mercantil. Francés, inglés, taquigrafía, escritura máquina, legislación comercial caligrafía, moral, enseñanza por 35.50; otros, 30, 20, 15 pesos mensuales. Instituto Mercantil. Estado 239. 26-M.

LICEO DE NIÑAS N.o 3. LAS CLASES empezarán el Lunes 26 de Marzo. 27-M.

ESCUELAS INDUSTRIALES PARA obreros, sostenidas por la Sociedad de Fomento Fabril. — Los cursos de Electricidad, Mecánica, Dibujo Industrial y Curso de Edificación y Materiales de Construcción, funcionan en la calle de Manuel Rodríguez, N.o 675, entre Santo Domingo y Rosas. De 8 a 9 de la noche continúa abierta la matrícula de estas Escuelas. Para ingresar a los Cursos Preparatorios de Matemáticas y Dibujo, es indispensable saber correctamente las tres primeras operaciones de aritmética. Las clases son todas las noches, de 8 a 10, menos los Sábados y Domingo; principiarán el 2 de Abril. También está abierta la matrícula para los Cursos de Dibujo Ornamental (Sección de Hombres y Sección de Mujeres), que funcionan en la calle de San Antonio esquina de Moneda, de 8 a 9 y media de la noche.

$ 3 MENSUALES ENSEÑANZA rápida escritura máquina. Ricardo Santa Cruz 757. 26-M.

INGLES! PROFESOR LONDINENSE, con espléndidas referencias enseña idioma en tres meses. Sistema perfeccionado, práctico, fácil. Pronunciación perfecto. Clases particulares. Claras 46.

OCUPACIONES (Ofrecen)

TAPICERO PARTICULAR EJECUTA trabajos a domicilio. Dirigirse: J. A., Correo 3. Casilla 5002. M—31

FARMACEUTICO O FARMACEUTICA se necesita para regentar una botica en Curicó. Dirigirse a R. Crespo P., Casilla 114. 25-M

NECESITO ALBAÑILES PARA blanquear. San Francisco 2012. M-25

PERMUTO EMPLEO ADUANA SUR, renta $ 6,500. Valparaíso, Necochea 29, Playa Ancha. M-26

NECESITO SOMBRERERO COMPETENTE. Dávila 1006. M-25

NECESITO INJERTADOR COMPETENTE. Criadero Corrial. Bandera 130. M-5

JOVENES COMPETENTES, ACTIVOS para propaganda de novelas necesito; págase buena comisión. Rosas 2490. 27-M.

NECESITO HERRERO Y OFICIALES de banco, carroceros. San Francisco 870. 25-M.

SE NECESITAN JOVENES PARA corretaje de novelas. Gálvez 212. M-25

TAPICERO COMPETENTE, NECESITO. Gálvez 102. M-26

CARPINTEROS BANCO, OFICIALES adelantados, necesítanse. Bilbao 520. Providencia. M-26

EN LA FABRICA DE CARTUCHOS necesítase peluquero y sastre hayan hecho servicio militar, buen sueldo y gratificaciones. M-25

NECESITO CARPINTEROS GOTICOS y planos, Arturo Prat 1302. M-27

HERRADUREROS NECESITO, PAGO a 0.70, Irarrázaval 321. M-26

EN CARNICERIA CARRERA 691 se necesita cortador recomendado. M-25

RAYADOR A PLUMA, SANTIBAÑEZ Hnos., A. Prat 803.

CAJERO [illegible]petente necesito. Maestranza 954 (Carrocería). M-25

NECESITASE HOJALATERO, IRARRÁZAVAL N.o 1378. M-25

ZAPATERO SE NECESITA PARA las composturas que sepa emplantillar a mano. Fábrica de Calzado. Independencia 335. 26-M.

CARPINTEROS NECESITANSE. SE venden maderas usadas. Cochrane 226. 25-M.

OFICIALES Y JOVENES APRENDICES, tapicería, automóviles, necesito. Riquelme 36. M-25

DOS HOJALATEROS COMPETENTES y un gáfiter necesito. Jofré 288. 26-M

JARDINERO PARA QUINTA NECESITO, cama adentro; buen sueldo. Avenida Salvador 1069. 25-M

PELUQUERO NECESITO, MARTINEZ de Rozas 3340. 27-M.

NECESITO BUEN TALABARTERO, obra blanca, cosedor obra negra. Brasil 29 A. 25-M.

NECESITO URIBE EN LIRA 843, A 20 horas de parte de Moneda 1148. M-25

20 ZAPATEROS PARA CALZADO estaquillado de señora, necesito. Bulnes 1. 28-M.

RUEDERO CARROCERO, NECESITO. Martínez de Rozas 3286. M-25

BUENOS VENDEDORES PARA frutos del país necesito, pago buena comisión. Presentarse, San Diego 911. 28-M.

CARPINTEROS SE NECESITAN.— Dirigirse Santa Rosa esquina Zanjón de la Aguada. Fábrica de Vidrios. Berna 107. 25-M.

BUENOS CARPINTEROS ENMADERACION, necesito, buen jornal. Llano Subercaseaux 481. M-26

NECESITO UN APRENDIZ CORTADOR de carne. Moneda 1482. M-25

DIRECTOR DE OBRA PARA CHALET Avenida Macul, necesito. Bolsa de Comercio 318, de 11 a 12. M-26

CARPINTEROS: 10 BUENOS CARPINTEROS, necesito; trabajo durable. Tratar: Lunes, República 871. M-25

MUEBLISTAS Y TALLADORES, necesito. Castro 26. M-27

MUEBLISTAS NECESITO. VICTORIA 1414. 26-M

SERRUCHERO COMPETENTE PARA elaboración de maderas, se necesita. Domeyko 2354. 26-M.

BUENOS MUEBLISTAS NECESITO: Rosas 1657.

CARPINTERO COMPETENTE EN composturas, necesita Casa Muzard. 26-M

MUEBLISTAS NECESITANSE URGENTE. Arturo Prat 1272. 26-M

CARPINTEROS PARA HACER puertas y ventanas, necesítanse. Arturo Prat 1272. 26-M

OPERARIOS Y AYUDANTAS VESTONERAS necesito. Carrión 1427. 26-M

SE NECESITAN EMPLEADOS PARA cigarrerías, preferible de a dos personas de la misma familia. Presentarse el Lunes, de 9 a 11 A. M., en San Pablo N.o 1285. 26-M

UN JOVEN, TRES SEÑORITAS, necesito. Presentarse hoy. Morandé 436.

COCHERO SE NECESITA PARA Hda. "Lo Hermida", persona formal, casada, con buenas recomendaciones y conocimientos reglamento, Santiago: Casilla 36. Ñuñoa.

JOVENCITO PARA LOS MANDADOS, con recomendación necesito. Sastrería: Moneda 888.

JOVENES Y SEÑORITAS OFRECEMOS, preparadas en Contabilidad, Aritmética Comercial, Gramática, Redacción Mercantil, Idiomas, Taquigrafía, Escritura máquina, Caligrafía, Legislación, Moral. Instituto Mercantil, Estado 239.

CARPINTEROS DE BANCO, NECESITANSE. Cumming 861. 27-M.

CARPINTEROS PARA ENMADERACION a trato y al día, necesito. Madrid 745. 26-M.

CARPINTEROS PARA TABIQUES y techumbre, necesito. Riquelme 226. 26-M.

CARPINTEROS PARA ENMADERACION, necesito. Ada. Constanza 291. Los Leones. 26-M.

RASPADOR DE PISO, NECESITASE. Huérfanos 830. M-25

TAPICEROS MAESTROS, COMPETENTES, necesítanse. Huérfanos 830. M-26

OFICIALES SASTRES, VESTONERAS para afuera o taller. Necesito, Bulnes 11. M-25

OPERARIOS BUENOS COCIDOS, black, de señora necesito. Unión Americana 84. M-25

TAPICERO OFRECESE TRABAJO a domicilio, tapicería general.—J. A. Correo 3; Casilla 5002. 31-M

NECESITO BARNIZADORES: MONEDA 952. 26-M

CARPINTEROS DE BANCO, NECESITO. Huemul 1715. 26-M

TRABAJADOR PARA FABRICA Jabón, con carnet, para carretela, necesito. Prat 1676.

CAJERO Y RUEDERO NECESITO. San Diego 1948. 26-M

NECESITO UN HOJALATERO PARA colocar canales a trato. Inés de Aguilera N.o 1265. 26-M

NECESITO CARPINTERO DE banco. Plaza Almagro 1145. 27-M

NECESITO AYUDANTE MECANICO o ciclista. San Diego 1216.

OFICIAL BARNIZADOR NECESITO. Moneda 926. 26-M

PULIDORES EN BRONCE Y OFICIALES, necesito. Avenida Matta 445. 26-M

TALLADOR NECESITO: HUERFANOS 830. 26-M

NECESITO VENDEDOR ZONA Sur drogas e impermeables, referencias y certificados a casilla 1016. M-25

COSEDOR PLANTILLA NECESITO Bascuñán 1041, pago bien. 26-M

COLOCADORES BALDOSAS COMPETENTES necesitamos. Pagamos jornales extraordinarios. Libertad 23.

MUEBLISTAS NECESITO. PRAT 353. 26-M.

SE NECESITA UN MARQUERO. Compañía 2015. Vidriería 26-M

CARPINTEROS DE BANCO NECESITO. Moneda 1429. M-26

ZAPATEROS PARA ESTAQUILLADO se necesitan, de hombre, señora y niñita. Chiloé 1448. 27-M.

MUEBLISTAS NECESITO. SERRANO 398.

EMBALDOSADORES NECESITO. — Manuel Rodríguez 984. 26-M.

NECESITO CARRETELERO PARA reparto particular. Independencia 1899.

NECESITO CARPINTEROS A TRATO y día. Rancagua 70.

CARRETELERO REPARTO CARBON, leña, necesito. Gálvez 171.

DIEZ MUEBLISTAS Y APRENDICES necesito. Dardignac 407 o Merced 571.—W. Ciudad.

MAQUINISTA MECANICO PARA moldureras y ayudante necesito. Lira 983. 26-M

NECESITO EMPLEADOS ABARROTES. S. Rosa 2109. 26-M

NECESITO HOJALATERO Y maestro que haga cocinas. Blanco Encalada 2131. 26-M.

NECESITO PERSONA SERIA QUE sepa cocinar y cuidar casa para viudo con niños. Herrera 757.

CARPINTERO DE BANCO NECESITO. Castro 409. 26-M.

OPERARIO SASTRE PARA EL TEmiente necesito. República 7.

JARDINERO, HORTELANO, CASADO, prefiriendo extranjero, con recomendaciones necesítase, Catedral 1853. 26-M

NECESITO APRENDICES PARA marroquinería, Maletería Suiza: Ahumada 45. 27-M

REBOCADORES NECESITO: CARMEN 115. 27-M

HOJALATERO GASFITER, COMPETENTE para taller, necesito el Lunes. A. Barroso 11. 26-M

FABRICA CHILENA DE CALZADO, Gálvez 1048, necesita muchacho, con referencias, para ayudar reparto. Buenos cortadores de cuero; aparadoras para puntilla larga y redonda y buena descarnadora. 26-M

ZAPATEROS PARA ESTAQUILLADO y Black, necesito. Carmen 853. 27-M

MAESTRO GASFITER, COMPETENTE, necesito. Calle Merced N.o 760. 26-M

NECESITA REPARTIDOR COMPETENTE, la fábrica de licores. Andes 3509. 26-M.

ALBAÑILES NECESITAMOS. DELICIAS 2.67. 26-M.

CAJERO CARROCERO COMPETENTE, necesito. Maestranza 954, (Carrocería).

NECESITO RUEDERO CARROCERO en la Avenida del Seminario 380. 26-M.

CARPINTEROS ENMADERACION, necesito. Bellavista frente Purísima. 26-M.

HOJALATEROS Y APRENDICES necesito. Bascuñán 34. 26-M

ZAPATEROS ARMADORES NECESITO. Av. Matta 364.

REGENTE NECESITA LA BOTICA Chacabuco 64. M-25

NECESITAMOS: CORTADORES DE cuero y suela, aparadoras, descarnadora, dobladora y corredor de fierro y sacador de puntera. Fábrica de Calzado, Delicias 2701. M-26

SE NECESIA UN VENDEDOR PARA mercería. Escribir: a Casilla 2066, Alameda 1702. M-25

MAESTROS ELECTRICISTAS NECESITO; presentarse en Santo Domingo 1025. 26-M.

SE NECESITAN APRENDICES. Cochrane 419. 27-M.

SE NECESITAN CORTADOR, OFICIAL, de cuero. Cochrane 419. 27-M.

NECESITO PICADORES DE LEÑA. Cuevas 979. 26-M.

CARPINTEROS NECESITO. HUERFANOS, esquina de Esperanza. Tratar con Caviedes. 26-M.

SE NECESITAN CARPINTEROS A trato. Madrid N.o 745. 26-M.

MUCHACHO DE 9 A 12 AÑOS, CON recomendación, para atender oficina, se necesita. Agustinas 1248, de 2 a 4 P. M. M-25

MOZO PARA SASTRERIA, SEPA leer, escribir, con recomendaciones, necesito. San Antonio 13. 25-M

EN CATEDRAL 1355 SE NECESITA un niño para los mandados. M-26.

MOZO NECESITASE EN SAN Martín 111. M-26

MOZO PARA RESTAURANT, NECESITO. Exposición 94. 26-M.

MATRIMONIO PORTERO Y piezas, necesítase. Providencia 973. 25-M

COCINERO, NECESITO. SAN ANTONIO 52. M-25

MOZO COMEDOR, CON INFORMES, necesito. Catedral 3271. 27-M

ESTABLO NECESITASE MOZO; prefiero traiga carnet. Carro Cisterna. Paradero 14. Marcón. 26-M

MUCHACHO PARA COCHE, CON carnet y trabajador de bodega necesito. Avenida Matta 1460.

NIÑO O NIÑA SERVIR, PARA FAMILIA, necesito. Ñuble 1104. 27-M

AGENCIA EMPLEOS, SAN ALFONSO 508. Urgente necesito hoy cien muchachos, cocineras comedor casas particulares. Pensiones, no cobro comisión. M-25

MATRIMONIO NECESITO PEON, cocinera. Avenida Pedro Valdivia 231. M-26

MATRIMONIO O MADRE E HIJO, él chauffeur maneje Ford, ella cocinera necesítase. Padre Mariano 161, Providencia.

MATRIMONIO EXTRANJERO SIN familia, con recomendaciones, se necesita: él para mozo y ella para piezas. Se prefiere alemanes. Tratar: de 12 M. a 3 P. M., en Agustinas 586. 29-M.

SERVIDUMBRE, LA MEJOR DE Santiago pídala: Bandera 839.

MATRIMONIO INGLES NECESITA urgente niña empleada. Calle Bueras 158-B. M-25

MATRIMONIO: JARDINERO Y COCINERA para cuidado casas de fundo. Graneros, necesito. Dirigirse: Huérfanos 2120. M-25

APLANCHADORA DOBLEZ NECESITO. Rosas 1326. 26-M

PREPARADORAS BUENAS EN sombreros de señora, necesito. San Diego 47. 25-M.

COSTURERA COMPETENTE EN modas para trabajar por días, en casa particular. Nataniel 247. M-25

CONFECCIONADORAS Y TEJEDORAS necesito. Santa Victoria 365. M-25

NECESITO PIANISTA JOVEN, Y cocinera. Franklin 1004. M-26

SE NECESITAN BUENAS LAVANDERAS y aplanchadoras de doblez, calle Placer 1410. M-26

NECESITO LAVANDERA PARTICULAR, Cochrane 963. M-25

NECESITO COSTURERAS SASTRE de obra grande adelantadas, urgente. Sierrabella 1430. 26-M.

NECESITO UNA SEÑORA QUE SEPA sacar leche. Tratar: en García Reyes N.o 444. 26-M.

VESTONERAS CON MUESTRAS Y compostúrera necesito. Pago buen precio. Sastrería San Antonio 514. 25-M.

VESTONERA Y AYUDANTE PARA el taller necesito. Agustinas 2039. 26-M.

NECESITO COSTURERA SASTRE. Bezanilla 1455. 26-M.

APARADORAS CALZADO CON Recomendaciones y muestra necesítanse. Andrés Bello 945. M-25

COSTURERA SASTRE, MUY COMPETENTE vestón, trajes niños. Castro 62. 25-M.

NECESITASE SIRVIENTE DE MANO. Inútil presentarse sin buenas recomendaciones. Carmen 71. M-26

NECESITO NIÑA JOVEN PARA todo servicio. Matrimonio solo. San Francisco 621. 25-M.

SIRVIENTA CON RECOMENDACIONES, necesito. Buen sueldo. Huérfanos 621. M-25

AYUDANTE COCINA Y MOZO, hombres formales, recomendados, necesito. Puertas adentro. Rosas 1178. M-25

TEJEDORA COMPETENTE CON máquina para trabajar en su casa necesito. Coquimbo 1215. M-25

LAVANDERAS, CAMISERAS DOBLEZ, necesita Lavandería Cruz Roja. Compañía 1866. M-26

NECESITO COSTURERA SASTRE. Coquimbo 1030, casita 16. M-27

COSTURERAS SASTRES, NECESITO. Martínez de Rozas 2035. M-26

SE NECESITA UNA PREPARADORA sombrereros. 4 Pasaje Balmaceda 4. M-25

SEÑORITA FARMACEUTICA NECESITO. Tratar: en la tarde. Bascuñán 1301. 26-M

NECESITO BUENAS LAVANDERAS, aplanchadoras y dobleces. Pago bien. Lavandería Ballester. Providencia 1350. 26-M

NECESITO COSTURERA EN TRAJES de señora. Dardignac 128.

BUENAS BORDADORAS A MAQUINA, necesito. Maule 613.

AYUDANTA SASTRE NECESITO. Rengifo 714. 26-M

NECESITAN CORPIÑERAS Y ayudantas: Estado 163. 26-M

COSTURERA PARA CHALECOS. Herboso 779.

NECESITO UNA SEÑORITA PARA paquetería. Matucana 834.

SE NECESITA UNA LAVANDERA en la Lavandería Purísima. Santa Filomena N.o 163.

NECESITO APLANCHADORA COMPETENTE en ropa almidón. Eyzaguirre 1111, Lavandería Modelo. 26-M.

NECESITO SEÑORITA EDUCADA, buena presencia, que sepa contabilidad para atender Tintorería; presentarse hoy de 1 1|2 a 3. Tintoría New York. San Francisco 227.

PALETOCERAS COMPETENTES para señoras, necesita N. House, San Diego 107. M-26

NECESITO COSTURERA SEPA MODAS, y una aprendiza para tejidos de punto. Carreras 269. M-25

COSTURERA PARA TAPICERIA necesítase. Huérfanos 830. M-25

TEJEDORAS NECESITO. DELICIAS 267.

NECESITO COSTURERA POR DIA. Lira 557.

COSTURERAS SASTRES, MUY adelantadas, en trabajo fino y sepan ojalar; pago $ 25 y 30 semanal. Gorbea 2368, casa N.o 2.

COSTURERAS COMPETENTES EN ropa blanca para señora, necesitamos para trabajar en la fábrica. Estado 46, 4.o piso. 26-M.

SEÑORITA COMPETENTE EN LIBROS auxiliares, escritura máquina, caja, necesítase. Ahumada 116.

BUENA POSTICERA NECESITO, pago $ 6 ciento. Ricardo Santa Cruz 715. M-27

SE NECESITAN COSTURERAS competentes para pieles. Ahumada 5.

BUENAS LAVANDERAS DE CAMISAS necesito. Maestranza 144.

NECESITASE PERSONA ENTENDIDA en jardín y hortaliza para darle a medias gran quinta Pedro Valdivia. Independencia 318, de 8 a 10 A. M.

LAVANDERAS DOBLES NECESITA Lavandería Bruselas, Rosas 2040, entre Brasil-Baquedano. 26-M.

NECESITO VESTONERA con muestra. Dávila 946. 26-M.

POSTICERAS, CAMISERAS SE NECESITAN varias; también lavanderas. Buen precio. Lavandería Río Janeiro, Merced 475. 26-M.

OPERARIAS SASTRES PARA NIÑOS, vestones y Nosfolk, se necesitan, pagamos los mejores precios, con muestras, Manuel Rodríguez 30. M-30

PANTALONERAS PARA PANTALONES largos y cortos se necesitan, con muestras, Manuel Rodríguez 30. M-27

CHALEQUERAS CON MUESTRA Se necesitan. — Manuel Rodríguez 30. 27-M

SEÑORITAS QUE SEPAN PINTAR muñecas, monos, etc., necesítase. Marín 259.

SEÑORITA NECESITAMOS, QUE escriba rápidamente a máquina.— Oscar Greene V. y Jorge Guzmán P. Sección Propiedades Urbanas. Teatinos 86. 6-M

AYUDANTAS VESTONERAS, NECESITO. Gálvez 870. 26-M

NECESITO BORDADORA A MANO, competente. Tratar, de 2 a 4 P.: Coquimbo 1471.

NECESITO TEJEDORA CON MAQUINA. Tienda La Oriental. San Diego 605. 26-M

NECESITO AYUDANTAS EN VESTONES, $ 3.50 diario. Fariña 578. 26-M

LAVANDERIA FRANCESA, DELICIAS 131, necesita lavanderas, camiseras, posticeras. 26-M.

NECESITO CAMISERAS, ALMIDONADORAS y para lavar ropa fina. Moneda 1490. 26-M.

NECESITO COSTURERAS SASTRE en vestones y aprendiza adelantada. Dávila 946. 26-M.

COSTURERA, MUY BUENA AYUDANTE en corpiño se necesita. Estado 357. 27-M.

LAVANDERIA MODERNA, Echaurren 216. Necesita buenas camiseras y planchadoras de dobles. 26-M.

COSTURERA TEJIDOS NECESITO. Inútil presentarse si no es competente. Delicias 872.

SE NECESITA SEÑORITA DE muy buena presencia, sirva modelo taller pintor. Escribir a M. M. L., Correo 4. 26-M.

NECESITO AYUDANTAS MODAS, sastres. Compañía 2789.

APARADORAS NECESITO, GRAJALES 2780. M-25

EMPLEADA PARA AYUDANTA SE necesita. Agustinas 2351. M-25

NIÑA REGULAR EDAD PARA cuidar guagua, necesítase. Dieciocho 18. 25-M.

NECESITO EMPLEADA PARA NIÑOS y piezas, recomendada. Diez de Julio 428. M-25

NECESITO NIÑA PARA EL SERVICIO, Santa Filomena 119. M-25

NECESITO NIÑERA RECOMENDADA. Delicias 1312. M-26

NIÑA PARA COMEDOR, BIEN RECOMENDADA, Agustinas 2050. M-25

NECESITO EMPLEADA, CASTRO 541. M-25

SE NECESITAN DOS EMPLEADAS, madre e hija. Agustinas 1449. 25-M.

SE NECESITA UNA NIÑA DE MANO para el campo. Tratar: Catedral 3185. M-26

EMPLEADA JOVE NPOCO SERVICIO matrimonio necesita, Carmen 983. M-35

NECESITASE DOS NIÑAS, MADRE e hija, o dos hermanas para las piezas y puerta. Providencia 973. 25-M

RESPUESTAS A NUESTROS LECTORES

LAS PERSONAS CUYAS CONSULTAS NO APAREZCAN RESUELTAS EN EL DIARIO, SERAN ATENDIDAS PERSONALMENTE POR EL REDACTOR DE LA SECCION, LOS DIAS LUNES, MIERCOLES Y VIERNES, DE 5 A 5 1|2 DE LA TARDE.

ARBITRAJE CURIOSO

Suscritores interesados: San Rosendo.—Uno de nosotros, compró recientemente al otro una vaca. Aunque el pago del precio estipulado se hizo inmediatamente, se convino en que el animal permaneciera en poder del vendedor mientras se disponía de los medios necesarios para trasladarlo.

Cuando el comprador volvió por el animal, éste había parido un hermoso terreno que se disputan con gran interés las partes contratantes. Se ha suscitado de este modo un conflicto que no ha sido posible resolver en forma amigable.

Como en más de una ocasión hemos tenido oportunidad de admirar su profunda versación en materias legales, hemos acordado, invocando nuestro carácter de suscritores, someternos a su arbitraje, y al efecto hemos firmado un acta en que nos comprometemos a acatar la resolución que en este litigio pronuncie el señor redactor.

—La cuestión está resuelta en una forma tan precisa por las disposiciones pertinentes del Código Civil, que no vacilamos en aceptar el cargo y resolver el caso que se nos propone, con el fallo debidamente fundamentado, que copiamos a continuación:

Considerando:

Primero: que con arreglo al artículo 1820 del Código Civil, la pérdida, deterioro o mejora de la especie o cuerpo cierto que se vende, pertenece al comprador desde el momento de perfeccionarse el contrato aunque no se haya entregado la cosa.

Segundo: Que en la enajenación o ventas, adquiere el comprador el dominio de la cosa vendida, no por el mero hecho de la celebración del contrato sino por la tradición o entrega de la cosa objeto del mismo; pues la enumeración que de los modos de adquirir el dominio hace el artículo 588 del Código Civil, es taxativa y en ello no figura el contrato de compra-venta.

Tercero: Que el número 2 del artículo 684 del Código Civil, establece que la tradición o entrega se entiende efectuada con solo mostrar el vendedor la cosa u objeto de cuya enajenación se trata.

Cuarto: Que debe por tanto reputarse al comprador, dueño del animal, desde el momento mismo de la celebración del contrato.

Quinto: Que con areglo a las disposiciones del artículo 646 del Código Civil, los frutos naturales pertenecen al dueño de la cosa que los produce.

Sexto: Que por tanto la cría, en el caso presente, nacida después de haber el comprador adquirido el dominio de la madre, pertenece a éste; y

Sétimo: Considerando finalmente que la venta de una vaca, yegua u otra hembra, comprende naturalmente la del hijo que lleva en el vientre o que amamanta según lo prescribe el artículo 1829 del Código ya citado.

Se declara:

1.o Que corresponde al comprador el dominio de la cría nacida después de la celebración del contrato de compra-venta a que se ha hecho referencia; y

2.o Que debe el vendedor hacer entrega inmediata de la vaca y su cría al legítimo dueño.

LAISTAS Y LEISTAS

Un laísta: Santiago.—Sírvase decirme estimado redactor, cuál es la forma correcta: "Le di a Luz un delicioso beso en los labios" o "La di a Luz un delicioso beso en los labios".

—Darle a Luz un beso en los labios, me parece—con perdón de las ideas que usted sustente a este aspecto—una forma muy correcta y castiza.

En este punto dice don Enrique Oliver, en su Prontuario del Idioma, son encontradas las opiniones que se sustentan, como quiera que andan divididos gramáticos y escritores en dos escuelas; la de los laístas y la de los leístas, cuyas conclusiones claramente se deducen de sus respectivos nombres. Y por cierto que si autorizada la forma la por algunos de nuestros clásicos, viene la otra defendida por el constante uso que de ella hiciera un mayor número, en que se encuentran los más eximios maestros en el arte del bien decir. Apoyan el parecer de los laístas Ercilla, Moratín, Meléndez, y unos pocos más; al paso que se muestran acérrimos leístas, escritores de la talla de Boscán, Mendoza, Santa Teresa de Jesús, Fray, Luis de Granada, León, Garcilaso, Herrera, Yepes, Cervantes, el Padre Mariano, Vicente Espinel, Balbuena, Coloma, Rioja, los Argensola, Alarcón, Quevedo, Tirso, Nieremberg, Melo, Calderón de la Barca, Lope de Vega, Forner, Jovellanos, Balmes, Mora, Guevara, Quintana, el Conde de Toreno, Martínez de la Rosa, Bretón, y muchos otros.

Fundan los laístas su doctrina en la especie de que ni en griego, ni en latín, ni en idioma alguno, cuando un artículo, adjetivo o pronombre tiene tres terminaciones (él, ella, ello en castellano), puede usarse como femenina en ningún caso forma que fué masculina en otro; de lo que infieren que siendo le y les masculinas, se comete un solecismo al intentar hacer uso de ellas para el género femenino.

Pero dejando a un lado la poca exactitud de estas razones, que se demostraría recurriendo a los idiomas italiano y francés, y aún al griego, es lo cierto que sin desatinar pueden sacarse **le** de **illi** y **les** de **illis**, y sostener paladinamente que, como illi e illis (singular y prural) sirven en latín para todos los géneros en el dativo, mientras que hay terminaciones diversas por cada género en los acusativos, eso mismo debe acontecer con el le, y el les castellanos. Añádase a este razonamiento que el empleo sistemático y continuo de las variantes la y las para el dativo, sobre estar reprobado por la Academia Española (Tribunal Supremo en lo concerniente al lenguaje), adolece de falta de precisión y es fuente inagotable de anfibologías.

En resumen de lo dicho, no admite duda que deben emplearse el la y el las siempre que estos pronombres femeninos reciban la acción del verbo, o, lo que es igual, siempre que estén en acusativo. Nadie dirá: Le engañaron, le saludaron, les mataron, como de mujeres se trate. Pero si hay otras palabras que reciben la acción del verbo, y el pronombre femenino aparece, por consiguiente, en dativo, es lo más seguro usar del **le** y del **les**: Le dió un anillo. Les vieron el rostro.

ZENON.

MUCHACHA PARA AYUDAR A quehaceres casa, necesítase. Providencia 973. 25-M

NIÑA PARA CUIDAR CASA. MOLINA 815. 26-M.

SE NECESITA EMPLEADA JOVEN, recomendada. Lastra 1707. M-26

MUCHACHA PARA SERVICIO MANO, recomendada, necesita. Vicuña Mackenna 860. M-26

EMPLEADA CON RECOMENDACION, necesito. Ejército 233. Tratar: 1-4. M-25

NIÑERA, RECOMENDACIONES, necesito. Erasmo Escala 2221.

NIÑITA AYUDAR QUEHACERES casa necesito. Cochrane 1002. 27-M

SE NECESITA UNA SIRVIENTA de comedor con recomendación. San Ignacio 184. 27-M

NECESITASE PERSONA REGULAR edad, poco servicio. Blanco 9.

EMPLEADA PARA PIEZAS, CON recomendaciones se necesita en Miguel Claro 243. Providencia. 27-M

LLAVERA SE NECESITA PARA casa administración Hda. "Lo Hermida", Ñuñoa, con perfectos conocimientos de la cocina extranjera, persona formal, con buenas recomendaciones para 1.o de Mayo o más tarde. Presentarse: Santiago, Compañía 1842.

SIRVIENTA DE MANOS, CON INFORMES; sueldo. $ 50. República 330. 26-M

NIÑA PARA TODO SERVICIO, dos personas necesito, casa extranjera. Sueldo: $ 40. Dominica 416.— Buenas recomendaciones. 27-M.

EMPLEADA JOVEN, TODO SERVICIO, necesita matrimonio solo. Alameda 1307. M-25

SE NECESITA NIÑERA. AVENIDA República 184. M-25

SIRVIENTE DE MANO Y COCINERA, necesito. Recoleta 1127. M-25

EMPLEADA PARA PIEZAS, RECOMENDADA, necesítase. Moneda 730. De 1 a 3 P. M. M-25

EMPLEADAS PIEZAS, REGULAR edad, necesito. Huérfanos 1508. M-25

EMPLEADA ESCRITORIO, BUENA letra, con recomendaciones, necesitamos. Escribir: L. G. S., Casilla 786. 26-M.

NIÑERA NECESITO. SUELDO $ 45. Brasil 731. 27-M.

NIÑA QUE SEPA ALGO DE COCINA se necesita. Fontecilla 76. Casa J M-26

NECESITO EMPLEADA, MATRIMONIO solo. Carmen 344. 26-M.

NECESITO NIÑA DE MANO. ARTURO Prat 1557, casita 1.

EMPLEADA NECESITO, 3 PERSONAS, Freire 645. M-27

NECESITO 50 NIÑAS QUE SEPAN hacer cajas para polvos de arroz. Rosas 941.

EMPLEADA POCO SERVICIO, matrimonio, necesito. Carmen 933. 26-M

EMPLEADA COMEDOR, OTRA piezas y costura, necesítase. Agustinas 2095. 26-M

NIÑA PARA AYUDAR QUEHACERES casa, necesito. Rosas 2858. 25-M.

MUCHACHA PARA ATENDER LAVANDERIA, puertas adentro, necesito. Delicias 133. 26-M.

SIRVIENTE JOVEN NECESITO. San Gabriel 50 (Providencia). Pago carro. 26-M.

NECESITO SEÑORA DE EDAD O muchacha para servicio de casa. Compañía 2789. M-25

NECESITO UNA NIÑA PARA mandados y una niña para la cocina. Juan Vicuña 1437. M-25

NECESITO NIÑAS MODISTAS: San Diego 1536.

NECESITO UNA SIRVIENTE, CON recomendaciones, San Diego 1536.

NIÑA COMPETENTE PARA LAS mesas necesito. Urgente. Hotel Las Lilas, Borja 67. 26-M.

DULCERAS COMPETENTES NECESITA, Delicias 3867. 28-M

NIÑA PARA LA COCINA NECESITO. Unión Americana 55. 26-M

NECESITO VARIAS COCINERAS, niñeras, y comedor. Sotomayor 9. M-26

EMPLEADA PARA AYUDANTA mesonera. Chiloé 2075. 26-M

NECESITO COCINERA: A. PRAT 1366.

NECESITO NIÑA SEPA ALGO COCINAR. Serrano 730.

EMPLEADA SEPA COCINA NECESITAN señoras solas. San Diego 57.

AYUDANTA COCINA CAMA adentro necesito. Hotel Hispano Americano. San Diego 142. 26-M.

NECESITO BUENA COCINERA Y del comedor; buenos sueldos. Vergara 624. M-26

NECESITANSE BUENAS COCINERAS y buenas niñas para las piezas con buenas recomendaciones. Providencia 2188.

NECESITO EMPLEADA PARA LA cocina. Andrés Bello 580.

NECESITO COCINERA RECOMENDADA, regular edad. Huérfanos 2186

NECESITO AYUDANTA DE COCINA para pensión. Moneda 913. M-25

AYUDANTA COCINA NECESITO. Exposición 34. 26-M.

NECESITO COCINERA. DIEZ DE Julio N.o 1509. 26-M

NECESITO EMPLEADA PARA COCINA, Pensión Española, Brasil 81. 25-M.

NECESITO EMPLEADA COMEDOR. Hotel España, Rancagua. Datos: Brasil 81. 25-M.

AYUDANTA DE COCINA JOVEN recomendada necesito, sueldo: $ 40. Moneda 840. M-25

NECESITO COCINERA ASEADA. Avenida Manuel Montt 867. 25-M

NECESITO COCINERA O SIRVIENTE de mano. Llano Subercaseaux 402 esquina Carnot. M-25

SE NECESITA COCINERA RECOMENDADA. Tocornal 345. M-25

NECESITO COCINERA. CUETO 535. 27-M.

COCINERA NECESITASE EN NATANIEL 107. 27-M.

COCINERA NECESITO. CALLE Bueras 142. Casa F. M-25

COCINERA COMPETENTE NECESITO. Rancagua 88. 25-M.

COCINERA CON RECOMENDACIONES, necesita casa extranjera de poca familia. Arturo Prat 306. M-26

COCINERA PARA POCA FAMILIA recomendada, necesito. Bandera 809. 25-M.

COCINERA PUERTAS ADENTRO, con informes, necesito. Sama 1703. M-25

COCINERA Y SIRVIENTA DE mano, necesito. Moneda 1693. 25-M

COCINERA JOVEN NECESITO. Martínez de Rozas 2672. M-25

COCINERA Y EMPLEADA PARA las piezas, recomendadas, necesito. San Martín 372. 26-M.

COCINERA Y NIÑO, PRECISO Alonso Ovalle 641. M-25

COCINERA NECESITASE: PROVIDENCIA 973. 25-M

COCINERA PARA POCA FAMILIA, buen sueldo. Avenida España 334.

COCINERA Y SIRVIENTA DE COMEDOR, pago buen sueldo. Tratar: de 1 a 4 P. M. Moneda 1713. 26-M

COCINERA, NECESITASE. CALLE Bascuñán Guerrero 270. M-26

COCINERA PARA POCA FAMILIA necesito, recomendada. Pinto 1872. 26-M

COCINERA PARA POCA FAMILIA, buen sueldo, necesito. San Gabriel 50 (Providencia). Pago carro. 26-M.

JUDICIALES

INVENTARIO SOLEMNE.—DE ORDEN del señor Juez del 3.er Juzgado Civil don Alejandro Fuenzalida, el 6 de Abril próximo, a las diez de la mañana en calle Santo Domingo 1315, procederé a la facción del inventario solemne de los bienes quedados al fallecimiento de don Daniel Rencoret Ovalle, en la sociedad conyugal con doña María Rapp de Rencoret. Por el presente aviso se cita a todos los interesados, con este objeto.—Santiago, 17 de Marzo de 1923.—Roberto Matus, Receptor. 29-M

QUIEBRA GERMAN BECKER. — Santiago, Enero trece de mil novecientos veintitrés.— Visto con el mérito de los antecedentes, y apareciendo del acta de comparendo de fs. 57 que ninguna de las personas propuestas para desempeñar el cargo de síndico definitivo ha reunido la doble mayoría exigida por la ley, y que don Erick Hinze ha declarado que desempeñará el cargo gratuitamente, se declara que se nombra síndico definitivo de esta quiebra a don Erick Hinze. Se habilita el feriado para el solo efecto de la aceptación del cargo y publicación de esta resolución. Agréguese papel.— Fernando Santa María.— Alfonso, Secretario.. 26-M.

REMATE JUDICIAL Y VOLUNTARIO de instalaciones, mercaderías el Lunes 26, a las 10 de la mañana. Catedral 2826, por decreto del señor juez de apelaciones. Hay estantería, mostradores, vidrieras parada y tendida, romana, balanza, molinillo, estantería para fruta, fósforos, jabón, velas, fideos, sal, ruedas para coche, tornillo mecánico, carretoncito de mano, mármol, 137 sacos carbón espino y otros a la vista.—José M. Sáez. 26-M.

LIBROS Y ESTAMPILLAS

LIBROS COMPRO, SAN DIEGO 105. Ab.—3

COMPRO LIBROS, REVISTAS, estampillas: San Diego 143. 25-M

"ZIG-ZAG", COLECCION, VENDESE. Recoleta 171. 26-M.

PAPELES, LIBROS Y REVISTAS viejas, de todas clases, cómprase mejores precios, mandándose recoger. Dirigirse: Prieto 1302. Ultra Mapocho o Casilla 7519. 26-M

TEXTOS DE ESTUDIO, ARTICULOS de escritorio y útiles para colegiales, dibujantes, ingenieros y pintores ofrece a precios bajos la Librería Tesche: Pasaje Matte 13-19 y 20. 26-M

OCULTISMO, CIENCIA, RELIGION, Filosofía, Revista Teosófica, cincuenta centavos, seis pesos año, en "Minerva", "Estudiantes", "Galiardo", "Zamorano y Caperán", Casilla 548, Valparaíso.

COMPRO LIBROS MEDICINA, PRIMER año. Dirigirse por carta. Recoleta 379. 26-M.

MAQUINARIAS

A TEODORO PREISLER, HUERFANOS 2448, diríjase cuando necesite adquirir maquinaria. 31-M

VENDO MAQUINA ESCRIBIR ESCRITURA visible. Precio ocasión. San Diego 106. M-30

MAQUINAS DE ESCRIBIR DE ocasión véndense o cómpranse. Compañía 1065. Departamento 25. Taller técnico en Reparaciones. M-36

MAQUINA UNDERWOOD, OCASION. Bandera 82. Ab.-17

COMPOSTURAS MAQUINAS ESCRIBIR. Bandera 82. Ab.-17

CAJAS REGISTRADORAS; COMPOSTURAS. Bandera 82. Ab.-11

MAQUINAS ESCRIBIR, OCASION. Bandera 82. Ab.-17

CAJAS DE FONDOS. BANDERA 82. Ab.-17

COMPRO MAQUINA TEJER. ROSAS 2385. 27-M.

MAQUINA ESCRIBIR VENDO: San Diego 143. 25-M

PRENSA PARA ORUJO Y VENDIMIADORAS vendo de ocasión. Delicias 2215. 25-M

MOTORES A BENCINA, DE VARIOS tamaños vendo. Delicias 2215. 25-M

MAQUINA "SINGER" BOBINA Y cajones, ocasión, vendo. Brasil 784. Casita 5. M-27

MAQUINA ESCRIBIR VENDO. San Diego 545. 25-M.

VENDO MAQUINARIA FABRICA de calzado, Chacabuco 953. M-36

MAQUINA HILANDERA HOGAR, sin uso, costó 65, realizo en $ 40.— San Diego 1331. 25-M.

MAQUINA SINGER DE CODO, VIdriera parada, véndense. Diez de Julio 448. M-25

SE VENDE UN MOTOR ELECTRIco de cinco caballos de fuerza o se arrienda una picadura. Tratar: Independencia 1078. 26-M.

MOTOR ELECTRICO, 2" CABALLOS vendo, ocasión. Franklin 1014.

COMPRO 8 METROS TRASMISION a 30 m|m con poleas y descansos. Sotomayor 1075. 27-M.

COMPRO MAQUINA DE TEJER DE 0 agujas. San Pablo 2540. 28-M.

COMPRO OCASION MAQUINA EScribir Underwood. Ricardo Santa Cruz 757.

MOTOR 9 HP., PRENSA HIDRAUlica poderosa, moderna, fondos japoneros, véndense baratos. Compañía 1201.

CAJA REGISTRADORA NATIONAL tipo mediano, para negocio menor, vendo barata. Delicias 2628. M-25

TUBOS, CALDEROS USADOS, " x 240 metros, 650, $ 8 c|u. Fierros varios realizo. García Reyes 46. M-25

MATERIALES DE CONSTRUCCION

TECHO ACANALADO "REVART", económico y durable, véndese en Huérfanos 1235 B. M-25

OCASION: MAMPARAS VIDRIOS biselados, puertas de calle, ventana vitreaux, cortada de oficina; mesones de mármol; mesones con vidrios, enfriadera para panadería, triciclo para reparto, reja de bronce para caja. Rancagua 063, pasado Vicuña Mackenna. M-25

VENDO PUERTA CORTINA FIERRO, 3 metros x 3.50. Bellavista 189. 26-M

TECHO "REVART" ACANALADO. Económico y durable. Avenida Matta 575. M-25

VENDESE GRAN GALPON (PINO) mil planchas fierro techo, 200 calaminas, 100 bastidores, 40 puertas garage estantería y varios materiales. — Vicuña Mackenna 266. M-26

TABLAS RAULI MUY SECAS, realizan barato: Santa Rosa N.o 2418. Desvío 25-M

VENDO PLANCHAS ZINC BLANco, acanalado, cañones, canales. Patricio Lynch 836. 25-M.

PLANCHAS ZINC, NUEVAS Jofré 29.

UNA BUENA PUERTA DE CALLE completa, y ventanas en perfecto estado, se vende de ocasión, en Santo Domingo 863. 26-M

PAJA PARA BARRO Y CAMA vende por carretadas la chacra "La Legua". Teléfono: San Miguel 30. 29-M

COMPRO RIELES HASTA 600 kts., nuevos o usados. Sargento Aldea 1417. 27-M

LINDA MAMPARA FIERRO, PUERtas usadas, leña, vendo. San Francisco 180. M-25

FIERRO GALVANIZADO DE 3 PULgadas, compro nuevo o usado. Esmeralda 689. M-26

1.50 ROSETONES YESO, 40 CENtímetros, variados surtidos, yeso blanco, negro. Cienfuegos 121. M-26

TEJAS. — VENDO $ 25 CIENTO, primera calidad. Arturo Prat 1864. M-26

ALAMOS DE LABRANZA, TRES MIL doscientas matas, inmediatas a las estaciones de San Fernando y Polonia, se venden. Para verlos y tratar diríjase a Alfredo Silva S., San Fernando. — Casilla 168. 29-M

COMPRO DE OCASION REJA Alambre y madera para gallinero, linóleum cualquier estado, materiales eléctricos, materiales y saldos de pinturas Lillo 451.

VENDO CATRECITO PARA NIño, con barandas y sommiers, bicicleta grande y chica. Lillo 451. M-25

TEJAS USADAS VENDO. DOY puestas domicilio. Pícase. Matucana 61. M-28

MEDICINA

ALIMENTO "ESTRELLA" ESPEcial para niños, personas débiles, convalecientes, reconocido el mejor. M-25

SE OFRECE SEÑORITA FORMAL con conocimientos de enfermera para cuidar a señora o caballero enfermo o para acompañar familia fuera del país Dirigirse: Valpara[illegible], calle Cajilla 8. A. Meléndez [illegible] N|O

EXAMEN DE LA VISTA GR[illegible] en el Almacén Optico Ahum[illegible] 4, atendido por el especialista titulado Rotter Gran surtido de toda clase de anteojos y lentes a precios bajísimos. 1-N-1923

MASAJE MEDICO ELECTRICO. Francisco Lenti, estudios en Italia Especialidad enfermedades articulares, parálisis, reumatismo, neuralgias, úlceras, tumores cancerosos y del vientre. Consultas de 2 a 5.— Arauco 827 Abr.-13

GONORREAS, IMPOTENCIA, SIFIlis, debilidad vital, leucorreas, afecciones prostáticas, supuraciones aunque crónicas en ambos sexos. Garantizo curación radical, rápida, procedimientos modernos infalibles. Facilidades de pago, consultas gratis diariamente, 8 a 12 y de 2 a 7. Festivos de 8 a 12, atiende enfermos de provincias o por correspondencia. Clínica y Laboratorio Médico del doctor J. Lefevre. San Antonio 41. Casilla 2756. A-21

GONORREAS, IMPOTENCIA, SIFIlis, debilidad vital, leucorreas, afecciones prostáticas, supuraciones aunque crónicas en ambos sexos. Garantizo curación radical, rápida, procedimientos modernos infalibles. Facilidades de pago, consultas gratis diariamente, 8 a 12 y de 2 a 7. Festivos, de 8 a 12, atiende enfermos de provincias o por correspondencia. Clínica y Laboratorio Médico del doctor J. Lefevre. San Antonio 41. Casilla 2756. Los días de Semana Santa atiendo de 8 mañana a 7 noche. 25-M

CLINICA DENTAL, ARTURO PRAT 578, atendida profesional largos años práctica y otra recién titulada Estados Unidos. Empleados, horas especiales y facilidades pago. Seriedad garantía absoluta, atención nocturna y días festivos. M-31

"BALNEARIO MELOCOTON", CLIma ideal. Váyase la Semana Santa, pasará bien. Ferrocarril Militar al Volcán. 25-M.

ELENA DE A. REABRIO Consultorio, atiende toda clase imperfecciones faciales, masaje e inyecciones. Alonso Ovalle 1129. 25-M

URGENTE NECESITO ANA VERgara Avendaño, su cuñada. Escriba: Correo 3.—R. T. v. de V. M-27

NERVIOSOS, NEURASTENICOS, cansancio cerebral, insomnios, impotencia, gran remedio Cerebrol. Boticas surtidas

BRONQUITIS, TOSES, DEBILIDAD pulmonar asma. Tónico poderoso: Pectoral Scott. Boticas surtidas.

GONORREA, ESTRECHEZ, ORQUItis, curan rápidamente Glóbulos Pérsicos. Boticas surtidas.

LOS GREMIOS DE TRABAJO Encontrarán atención esmerada y económica en Botica Belga, San Diego 591. Abierta hasta las 11 de la noche. Domingo y festivos.

BOTICA BELGA, ATIENDE CON preferencia el despacho de recetas a sociedades obreras.

BOTICA BELGA, SAN DIEGO 591, esquina Eyzaguirre. Continúa sirviendo a su numerosa clientela con sus servicios de farmacéuticos experimentados.

PERFUMERIA, REMEDIOS EXtranjeros, recetas despachadas fuera de competencia. Botica Belga.

BOTICA BELGA, SIGUE CON SUS bajos precios atrayendo enorme concurrencia.

LA PRIMERA FARMACIA DEL BArrio, ¿la conoce usted Es la Botica Belga.

ECONOMICE USTED DINERO Y salud Botica Belga, despacha bien pronto y barato.

LA BOTICA BELGA, SAN DIEGO 591, esquina Eyzaguirre, a pesar de los altos precios alcanzados por todas las drogas y específicos, mantiene sus precios equitativos, y el 50 por ciento más bajos en el despacho de recetas.

MUEBLES

COMPRAMOS MENAJES DE CAS Atendemos a domicilio. "La Magallanes" Avenida Matta 1004. Teléfono Inglés 147. (Matadero). 30-Mayo-9

MUEBLES COMEDOR, DORMITOrio, escritorio: salón: etc., ofrecemos. Precios ventajosos, facilidades pago. Fábrica. Serrano 898. 8-Abril

AMOBLADOS FINOS, REALIZA Y [illegible] por catálogo Fábrica Nataniel 464 A-3

VENDO PIANO 1|4 COLA EN PERfecto estado. Copiapó 736. M-27

SE VENDE MUY BARATO 1 CATRE de bronce de 2 plazas, 1 juego dormitorio y varias otras cosas, en Nataniel N.o 119, de 10 a 12. M-25

COMPRO UNA VICTROLA. CASIllero 49 A. M-29

OCASION, LINDO AMOBLADO DE escritorio, vendo. Dardignac 179. 25-M.

VICTROLA VICTOR CON DISCOS, vendo ocasión, por viaje. Molina 546. 25-M.

MUEBLES ANTIGUOS, MUY BOnitos, vende la carpintería de R. Morales. Brasil 65. 25-M

ALFOMBRAS, LIMPIA, LAVA, arregla, guarda, encera pisos, pintura, aseos, hace la Higiénica Vacuum Cleaner. Maestranza 918. Teléfono 430. 25-M

VENDO DE OCASION MUEBLES dormitorio. Tratar: Miraflores 239. 25-M

REALIZO PIANO COLA $ 800. VERse: Talleres Casa de Huérfanos, Providencia. Pérez. M-25

ESPLENDIDO PIANO MEDIA COLA riquísimas voces, regálase $ 2,500 Serrano 28. M-25

VENDO PIANO ALEMAN. TRATAR Carrera 691. M-26

VENDO PIANO PARA ESTUDIO, Macul 875. M-25

VENDO AMOBLADO CUERO, 1 SOfá, 2 sillones y seis sillas. Echaurren 227. M-25

ROPERO CON ESPEJO, MESAS doradas, espejo dorado, vendo. Riquelme 630. M-25

COMPRO DOS ROPEROS NOGAL U otra madera fina. Portales 2601. M-25

VENDO PIANO MOIS, ALONSO Ovalle 864. M-25

PIANO GAVEAU, MEDIA COLA, nuevo, véndese mitad costo. Avenida Francia 1232 (Independencia). M-29

RICA MESA EXTENSION REDONda realizo. San Isidro 328. M-25

PIANO ESTUDIO COMPRO, ALEmán, o francés. Acepto boletos, agencia. Ofertas provincia. García Reyes 263. 25-M.

OCASION, VENDESE MEDIO AMOblado salón con cortinas iguales. Portal Edwards 2766. 25-M.

CATRECITO CUNA, VENDO: MIraflores 130, altos. 26-M

COMPRO MANTONES MANILA, pañuelos seda bordados cualquier estado, aunque estén empeñados, tapices gobelinos, antiguos. Porvenir 15, casi esquina Vicuña Mackenna.

VENDO BARATO MUEBLES COmedor, cocinas, plantas. Recoleta 703. 27-M.

PIANO DE ESTUDIO VENDO BArato. Jofré 328. M-27

MUEBLE PELUQUERIA CON MARmol y lavatorio, vendo. San Francisco 180. M-25

POR VIAJE REGALO: COMODA 40 pesos; velador, $ 15; mesa, $ 15. Esperanza 6. M-25

PIANO ALEMAN, VENDO DE OCAsión. Pedro de Oña 12. M-26

VENDO OCASION MEDIA DOCENA sillas salón. San Pablo 2321, casita 8. M-26

COMPRO PIANO A PARTICULAR; indicar marca. Escribir. Casilla 3219.

VENDO AMOBLADO DE SALON en buen estado. Almirante Barroso 738.

AUTOPIANO STECK, MUEBLES salón y otros varios, vendo. Catedral 2810.

CATRECITO BRONCE VENDO, Franklin 1014.

VENDO O CAMBIO POR BICICLEta gramófono alemán. San Francisco 947.

PIANO SALON POR CAMBIARME, 1,400 pesos. García Reyes 651. Casa 29. 26-M.

VICTROLA VENDO OCASION. Rosas 1011. 27-M

VENDO CATRE FLAMANTE, DE ocasión y cuadros. Galvarino 620.

PIANOS COMPRO. LUIS TORTA; trasladóse: Tarapacá 696.

VENDO MENAJE DE CASA, COMpuesto comedor, dormitorio, escritorio, sala. Verla: de 10 a 12. Coquimbo 1225. Casa 18. 27-M

MEDIO AMOBLADO SALON XV, véndese baratísimo. Manuel Rodríguez 983. M-25

SE VENDEN MUEBLES IMPORtados. Moneda 875. 27-M

PIANO ESTUDIO COMPRO, ALEmán o francés. Acepto boletos agencia. Ofertas provincia. García Reyes 267. 26-M.

ROPERO CAOBA, SEIS SILLAS TApizadas, vendo. Vicuña Mackenna 60-A., interior. 26-M.

MUEBLES FINOS TODOS ESTILOS maderas nacionales y extranjeras. La London, Prat 353. 26-M.

MUEBLES COLONIALES ESPEcialidad, La London, Prat 353. 26-M.

COMEDOR USADO VENDO OCAsión. Prat 353. 26-M.

COMPRO MENAJES CASA, COMpleto o piezas sueltas, amoblado salón, piano, alfombrados, comedor, dormitorio. Pago altos precios. Casilla 3056.

VICTROLA VENDE POR MENSUAlidades. Avise domicilio. — R. R. Casilla 2635. M-25

PIANO ALEMAN, LINDOS CORTInajes, coche guagua, juego de comedor, vendo. Catedral 2007. M-25

OPORTUNIDADES PARA FAMILIAS

TEJIDOS DE PUNTO, VENDEMOS barato (Ahumada) Pasaje Toro 5. Fábrica. Avenida Subercaseaux 659 25-M.

TAQUIGRAFIA, MECANOGRAFIA. Academia "Pitman". Maule 1075. Ab.-17

MANIQUIES ORTEGA, NUEVOS, modelos rebajados de precio. Fábrica Rosas 1869. J-18

SEÑORITAS: HAGO, TRANSFORmo sombreros, desde $ 8. Agustinas 2419. 25-M.

ALFOMBRAS, LIMPIA, LAVA, arregla, guarda, encera pisos, pintura, aseos, hace la Higiénica. Vacuum Cleaner. Maestranza 918. Teléfono 430. M-25

VESTIDOS, ELEGANTES, ABRIgos, trajes sastre, sombreros, pieles, vendo. Riquelme 630. M-26.

DE TODO, PARA TODOS: PAGOS con grandes facilidades, precios moderados, buena mercadería "La Porteña", Cochrane 395, fundada 1883, tienda surtida, sastrería medida, ropa hecha, calzado, sombreros, terciopelo, gamuza, gabardinas, géneros horrockses, catres, colchones, muebles, etc. M-25

ROPA BLANCA, COMPLETA, REbaja de precios, aproveche la ocasión que le ofrece la antigua fábrica. Monjitas 865. 25-M

COLEJIALES: DELANTALES Y guardarropas. Precios irrisorios, somos fabricantes y vendemos al detalle. Monjitas 865. 25-M

ROPITA INTERIOR PARA NIÑOS cualquier edad. Camisas 1.80; calzoncitos, 2.00; calzoncillos, 1.90; camisitas, 2.50. Monjitas 865. 25-M

SEÑORAS: DELANTALES Y BLUsas, cualquier precio, modelos elegantes; sábanas cree, 8.60. Saldo camisetas señoras, 2.90. Monjitas 865. 25-M

CABALLEROS: NO COMPREN CAmisas sin visitarnos, encontrará lo que busque, con la seguridad más barato que en otras camiserías. Monjitas 865. 25-M

CAMISAS, 3.70; PANTALONES, 3.50; enaguas, 3.00; corpiños, 3.50; peinadores, moletón, $ 10. Monjitas 865. 25-M

MOSTACILLA, CUENTAS AZABAche madera y cristal, en todos colores y tamaños, llegó a la Fábrica de Pantallas. Bandera N.o 12. M-26

COLEGIALES: TRAJES UNIFORmes todos tamaños. Bandera 707. M-26

COLEGIALES: SABANAS, 7.80, 8.80, 10.80: Camisas día y dormir, calzoncillos. Bandera 707. M-26

CAMISAS DIA NIÑA, 1 50; CALZOnes, 1.90; enaguas, 3.30. Bandera 707. M-26

CAPITAS GUAGUA, 11.60; AJUAres bautizo, $ 20. Batitas, 8.80. Bandera 707. M-26

CAMISITAS GUAGUA, MANTILLAS, pañales, paletocitos, ombligueros, vestidos, baberos, cuadritos. Bandera 707. M-26

DELANTALES MANGAS NIÑO.— Brin, 3.20; lienzo, 3.60; negros, 5.30 Bandera 707. M-26

DELANTALES MANGAS SEÑORA. Lienzo, 8.20, brín, 9.50. Bandera 707. M-26

DE LA FABRICA NOS ORDENAN realizar existencia blusas, desde 1.50. Bandera 707. M-26

DESDE SEIS ARTICULOS HACEmos descuentos, 8 por ciento. Bandera 707. M-26

CALZONES SEÑORA, 3.50; CAMIsas, 3.70; enaguas, 5.30. Bandera 707. M-26

TALLER DE SASTRERIA, CONfecciona toda clase de trajes para caballeros, corte seguro y buenos materiales. San Isidro 594. M-26

MODISTA G. M. DE CAMPS, SANta Rosa 259. Se cortan moldes y se hacen medias confecciones. M-31

COLEGIALES: DELANTALES Y guardapolvos. Precios irrisorios, somos fabricantes y vendemos al detalle. Monjitas 865. M-26

MAISON ETHEL RECIBIO LINDO surtido sombreros modelos y toda clase de artículos fantasías para señoras. Santo Domingo 1156. M-25

CHAMPU ELZO DE EXTRACTO quillay y huevo, es delicioso.

TRAJES SASTRES, ABRIGOS-BAtas en seda y lana, véndense de ocasión. Santo Domingo 1706. Plaza de Yungay. 26-M

LANA ALEMANA DE PRIMERA clase. Lindísimos colores para chompas, trajes. Liquídase paquete de 250 gramos solamente $ 15. Galería Las Rosas, ubicada en Rosas 957, Oficina 24. 27-M

POLICARPO MENDEZ, AGENTE de Singer Sewing Machine. Independencia 334.

¿DESEA ADQUIRIR MAQUINA Singer? Pida precios, condiciones. Independencia 334.

REPUESTOS, ACCESORIOS, AGUjas, aceite, hilo para máquina de coser. Independencia 334.

¡SEÑORAS DUEÑAS DE CASA! EN Independencia 334, hácese toda clase de composturas, reparaciones de máquinas de coser.

¡SEÑORA! LO QUE NECESITE SU máquina de coser, lo encontrará en Independencia 334.

¿DESEARIA CAMBIAR SU MAQUIna antigua por una Singer moderna? Vea condiciones. Independencia N.o 334.

CLASES GRATUITAS DE BORDAdos y deshilados en máquina Singer. Independencia 334.

SE RECIBEN TRABAJOS DE DEShilados, bordados. Independencia 334.

VENDESE BARATO PALTO PIEL y bata luto. Grajales 2521. M-25

PIELES Y PLUMAS SE TIÑEN, curten y confeccionan en la fábrica 10 de Julio 675.

PAPAS DE GUARDA, CARBON ESpino y quillay, leña trozada, cereales, pasto aprensado, ofrece a domicilio, a bajos precios. Bodega La Paz, Brasil 776, Teléfono 2340. 8-Abril.

PROPUESTAS

SE PIDEN PROPUESTAS PARA el arrendamiento de la cantina del Centro Español. Merced 838. Bases y condiciones: en la Secretaría desde el Domingo 18, de 2 a 4 P. M., hasta el 30 del corriente, fecha en que se abrirán.—El Directorio. Nota: El Directorio se reserva el derecho de aceptar o rechazar el total de las propuestas. 25-M

PROPUESTAS. — SE PIDEN PROpuestas públicas para proveer a la Policía de Santiago de los siguientes artículos. — Catorce mil kilos de azúcar granulada blanca, y siete mil kilos de café Guayaquil crudo. — Estas propuestas se abrirán el 3 de Abril en la sala de la Intendencia de Santiago, a las 3 P. M. — Bases y especificaciones en los almacenes de esta prefectura. — Jefe de almacén. M-28

PRESTAMOS DE DINERO

¡¡DINERO!! FACILITO RAPIDAmente por automóviles, muebles, pianos, autopianos, mercaderías, fianzas, hipotecas. Compañía 1264. Oficina 10. Derecha, interior. 31-M.

SOCIOS CAPITALISTAS PARA NEgocio de préstamos, necesito. Doy buen interés y garantías solventes. Tratar: Compañía 1264. Oficina 10. Derecha interior. 31-M.

PRESTASE DINERO A COMERciantes o con fianza, partidas chicas. Reserva absoluta. Huérfanos 1235, oficina D. M-25

COHEQUES SIN FONDOS, LETRAS protestadas, compra, atiende cobranzas en general, la oficina jurídica atendida por abogados. Hace gastos. Huérfanos 1285. Oficinas C y D. M-25

$ 6,000, 1.a 2.a HIPOTECA, LIStos. Huérfanos 1385. A. Ugarte. 27-M

DINERO FACILITOLES A ZAPATEros, carroceros, herreros, Casilla 2764 M-26

DANIEL LAUREL, ANTIGUO COrredor de propiedades, Huérfanos 1235, ofrece: Dinero para construcciones, reparaciones edificios, para hipotecas y por arriendos de propiedades.

SOCIO CON $ 5,000 NECESITO. Darle impulso gran carnicería que deja ganancia comprobada, 50 pesos diarios. Correo 3. V. E. M-35

PROFESIONALES

ZURCIDOS INVISIBLES.— NOTAble zurcidor japonés. Especialista único. Especialidad en viraduras, compostura, transformaciones Son perfectas. No confundirlo con similares que plagian sus avisos para equivocar al público. San Diego 228 Teléfono Inglés 667. 16-A

ZURCIDOS INVISIBLES A MAquina, en 40 minutos. Especialidad viraduras, transformaciones de trajes, abrigos. Hechuras. Sastrería Ideal. San Diego 186. Teléfono Inglés 667. Ab. 27

CONDOR 1153, CASA ANTIGUA, única especialista zurcidos invisibles, jersey, sedas, viraduras, hechuras, transformaciones, garantidas. 4-A.

ZURCIDOS JAPONESES, INVISIbles, especialidad viraduras, ternos, sobretodos toda clase composturas, no equivocarse, Casa Amarilla, San Diego 286. 11-Dic.

ZURCIDOS INVISIBLES A MAquina, en 40 minutos. Especialidad viraduras, transformaciones de trajes, abrigos. Hechuras. Sastrería Ideal. San Diego 186. 27-Abril

MODAS: CONFECCIONASE SAStre, capas, abrigos, novias; vendo trajes Gálvez 119. Abril-8

INSTALACIONES ELECTRICAS. — Merced 851, teléfono 5079. Atiendo reclamos personalmente día y noche. 25-M.

JULIO TOLEDO, MECANICO DENtal. Regresó. San Diego 166. 26-M.

SE HACEN Y TRANSFORMAN Y limpian toda clase de pieles; precios módicos. Echaurren 69. 25-M.

TRAJES SASTRES Y ELEGANTES especialidad en transformaciones, se hacen a precios módicos, Vitalia González, Manuel Rodríguez 741. M-25

MAQUINAS DE TEJER, COMPONgo, mecánico especialista, Nicolás Valdivieso 63. M-25

BOTICARIO SE OFRECE PARA aquí o provincia. Dirigirse: Casilla 3086. M-25

ZURCIDOS INVISIBLES A MAquina, en 40 minutos. Especialidad viraduras, transformaciones de trajes, abrigos. Hechuras. Sastrería Ideal. San Diego 186. 27-Abril

COMPRO DENTADURAS Y DIENtes usados. San Pablo 2571. M-26

ADVERTENCIA AL PUBLICO. — Aproximándose temporada invierno, caballero, no malvenda sus trajes usados. La Sastrería Claras 20, les deja flamantes virándolos; sobretodos, $ 50; ternos, $ 50. Zurcidos invisibles. Medias, trajes señoras, caballeros, composturas, reformas, limpiar vapor. Recibo para teñir toda clase ropa. Hechuras, materiales de primera, desde $ 70. Claras 20. Abril-25

ELECTROTECNICO TITULADO SE encarga trabajos eléctricos en general. Se hacen trabajos de planos, dibujos de máquinas y también artísticos. Ordenes: Serey Vial Hermanos, Nataniel 510.

VICTROLAS, RELOJES DE CAMpana componemos, atendemos órdenes a domicilio, trabajo garantido. Blanco Encalada 485. Allendes y Cía.

PROPIEDADES

RESTAURANT CASINO PORTAL Edwards se vende con facilidades de pago, o permutando por propiedades. L-19

$ 20,000 VENDO CASA ESPECIAL para negocio, Franklin 1438, sin agente. M-25

CHALET CON UNA CUADRA TErreno vendo, Granjas Lo Ovalle, Antecedentes: Caja de Ahorros. M—25

COMPRO CASA HASTA $ 30,000, sin agentes. Sr. Osambela. Suárez 331. M-25

SE VENDE UNA CASITA RECIEN concluída. Calle Victoria N.o 525. M-25

COMPRO CASA VIEJA O SITIO hasta 12,000 contado. Datos a I. Reyes. San Alfonso 1485. M-25

OCASION VENDO CASA-QUINTA en Codegua. Mide tres cuadras, mitad de su valor. Tratar: en San Diego 258. 25-M

$ 3,500, SE VENDE UN SITIO 17 x 37. Población de San José. Ñuñoa, con cierro muralla de adobe, y árboles frutales. Tratar: Población Maestranza, calle San Luis N.o 1749 25-M

$ 15,000 VENDO PROPIEDAD, Cueto 1024. M-25

CASA QUINTA ÑUÑOA, 13,000 VAras, esquina, una cuadra carros, vende 12,000 pesos, con facilidades. Tratar: Diez de Julio 315. M-25

EN POBLACION GERMANIA, REgalo casa cal y ladrillos. Vale 7,000 pesos y se vende sólo por 3,500 por ausentarme. Tratar: Antofagasta 3002. 27-M

INDUSTRIALES, CAPITALISTAS: preciosa casa esquina; bodega, bonita casa quinta, 4,000 metros, frutas, parrones, rico suelo, gran porvenir, deuda Caja. Regalo: $ 49,000. Produciría $ 7,000. Vargas 4430. Carritos puerta, lado Mapocho. 25-M.

VENDO SITIOS POBLACION REcoleta, calles Roble, Centenario y Recoleta. Serrano 52. 26-M

COMPRO HASTA 600 METROS DE línea de Cauville nueva o usada. Dirigirse por carta para ir a verla a L. Muñoz R., calle Sargento Aldea 1417. M-26

$ 22,000 PROPIEDAD CALLE Fuentes, una cuadra carros Recoleta, 8 piezas, grandes galpones, especial para industrias venden. Rosales y Blanco. — Bandera 441. 8 a 4. M-25

COMPRO SITIO CON PEQUEÑA construcción de 10 a 12 mil. Estado 91. Oficina 22. M-25

$ 25,000 PROPIEDAD PARA POCA familia, edificio nuevo, San Gerardo, Barrio Bascuñán. Tratar: Prat 32. 26-M.

$ 15,000 VENDO CASA ESQUINA, para negocio y habitación. Produce $ 200. Andes 3601. M-25

42,000 VENDO SIN AGENTES, CAsa espléndida renta. Eleuterio Ramírez 739. M-27

CASA-QUINTA CERCA DE FRANklin, con todo servicio, cambio por casa más central, de menos valor, o vendo. Tratar: San Pablo 1264. M-26

TRES A OCHO CUADRAS TERREno compro cerca carros o ferrocarril. Casilla 2549. M-26

DENTISTA. — PLANCHAS PARA masticación perfecta, desde cincuenta pesos. Puentes, tapaduras, precios muy módicos. Trabajos muy rápidos personas ocupadas. Teatinos 36. Abril-4

VENDO GRAN SITIO CON GALPON a propósito para industria, cerca Estación Alameda. Dirigirse: J. R. A., Casilla 432. M-25

CASA-QUINTA ÑUÑOA, 1,300 VAras, esquina, una cuadra carros, vende 12,000 pesos, con facilidades. Tratar: Diez de Julio 315. M-26

$ 8,500 VENDO CASA INCONCLUSA San Isidro esquina Arauco, 15x15, murallas ladrillo, subterráneo. M-25

$ 35,000, INFERIOR TASACION, vendo Vicuña Mackenna casa-esquina moderna, para habitación o almacén, seis piezas, alcantarillado, gas, electricidad, carros eléctricos puerta propietario. Valdivia 319, esquina Lastarria, 4 a 6.

$ 29,000, VENDO COMODA CASA 10 piezas. Maule 563.

35 MIL CASA COMODA, EYZAGUIrre 539. llegar a Carmen.

55 MIL, CASA QUINTA CON GALpones. Tocornal 544. Tratar: dueño.

VENDO O ARRIENDO CASA ESquina para negocio, con estantería y mostrador y galpón, buen patio, Avenida Las Acacias N.o 3144, casi esquina Avenida Macul, carro a la puerta. Tratar: Avenida Irarrázaval N.o 3532. Almacén, Ñuñoa.

DENTADURAS SIN PALADAR, EXtracciones sin dolor, garantidas; tapaduras, trabajos rápidos, precios económicos; horas fijas personas ocupadas. Catedral 1467. M-25

$ 15,000 VENDO PROPIEDAD EStable; contrato arriendo, garantiza renta 20 por ciento. Fuerza hidráulica. Mapocho 2869. 26-M.

$ 45,000 FLAMANTE, SOLIDA Y elegante casa central con $ 20,000 contado, resto facilidades, vendo. Para visitarla, dirigirse a Padura 453, de 4 a 6 de la tarde. No me entiendo con agentes.

13,000 Y 14,500 REALIZO DOS CHAlecitos. Avenida Seminario, casi esquina Santa Isabel, 2 patios y comodidades. Lira 557.

PROXIMA IRARRAZAVAL. — Av. 18 Setiembre. — Sitio cerrado, casita 2 piezas. 30 x 30 metros. — $ 12 mil 500. — Carlos Ossandón. Bandera 168.

JULIO BAÑADOS. — PROXIMA Mapocho. — Un piso: 13 piezas, 2 patios, dependencias. — Superficie: 780 metros cuadrados. — $ 15,000. —Carlos Ossandón.

BARRIO MATADERO. — FRANklin. — Un piso: 5 piezas, dependencias. — Deuda Caja de Ferrocarriles. — $ 16,000. — Bandera 168.

ÑUÑOA. — PROXIMA IRARRAZAval. — Construcción dos pisos, 7 piezas, baño, dependencias, luz eléctrica, jardín, arboleda frutal. — 730 metros cuadrados. — $ 22,000. —Carlos Ossandón.

CHILOE. — PROXIMA VICTORIA. —Un piso. — 3 piezas, 2 patios, dependencias. — $ 25,000. — Bandera 168.

ÑUÑOA. — PROXIMA IRARRAZAval. — Casa-quinta; 4 piezas, baño, corredores, dependencias. Luz eléctrica. — 15 y 55 metros. — Deuda: Caja Hipotecaria. $ 26,000. — Carlos Ossandón.

CAMINO SAN BERNARDO. — LO Ovalle. — Quinta, 3,125 metros superficie, plantada, árboles frutales.— Chalet dos pisos: 12 piezas, 2 halls, dependencias, Luz eléctrica, agua potable. — $ 30,000. — Bandera 168.

PROXIMA AVENIDA LATORRE. — Casa nueva, un piso, 6 piezas, baño, 2 patios, dependencias. Luz eléctrica. — $ 30,000. — Carlos Ossandón

SAN PABLO PASADO MATUCANA. —Esquina. — Almacén y casa con 5 piezas, dependencias. — Galpón para establo, pesebreras. — $ 35,000. Bandera 168.

INMEDIATA CORRALES Estación Alameda. — Quinta, 2,100 metros cuadrados. — Dos casas, edificios nuevos, una inconclusa—$ 35,000.— Carlos Ossandón.

BRASIL. — UN PISO: 5 PIEZAS, dependencias, luz eléctrica. — 40,000. —Bandera 168.

ECHAURREN. — PROXIMA ALAmeda. — Un piso: 8 piezas, dependencias, 2 patios embaldosados. — Vendo: $ 57,652. Carlos Ossandón.

PROXIMA PLAZA BRASIL. — Dos pisos: 6 piezas, hall, dependencias. patio. — Altos: igual número de piezas, galerías. — Luz eléctrica, gas. Precio: $ 60,000. — Bandera 168.

INMEDIATA AVENIDA PROVIdencia. — Chalet dos pisos, Ocho piezas, baño, dependencias, garage. — Jardines. — Deuda Banco Hipotecario. — $ 85,000. — Carlos Ossandón.

IRARRAZAVAL. — LIRA. — Próxima a Alameda. — Esquina. — Dos pisos. — Bajos: Almacén, casa 5 piezas, hall, 2 patios, tres caballerizas. — Altos: 8 piezas, baño, hall, patio, dependencias. — $ 100,000. — Bandera 168.

ROSAS. — SITUACION CENTRAL. —Un piso: 13 piezas, baño, dependencias, 3 patios. Deuda Caja Hipotecaria. — $ 130,000. — Carlos Ossandón.

SANTO DOMINGO. — CONSTRUCción nueva. — 7 piezas, baño, hall, terraza, dependencias. — Deuda Caja: $ 145,000. — Bandera 168.

CISTERNA. — CHALET DOS PIsos, 30 piezas, 4 piezas toilette, hall, luz eléctrica. — Terreno: 7,500 metros cuadrados, bien plantados, jardines. — $ 150,000. — Carlos Ossandón.

HUERFANOS. — ESQUINA. — REsidencia y renta. — Dos pisos. — Bajos: Casa, 6 piezas, dependencias. Almacén. Altos: casa 9 piezas, hall, dependencias. — Deuda Banco Hipotecario. — $ 155,000. Bandera 168.

EJERCITO. — UN PISO: 11 PIEzas, 2 piezas baño, hall, patio, dependencias: luz eléctrica, gas. Deuda Caja Hipotecaria: $ 175,000. — Carlos Ossandón.

CLARAS. — PROXIMA ALAMEDA. Dos pisos. — Bajos: 8 piezas, 2 piezas baño, hall, 2 patios, dependencias. — Altos: igual número de piezas que la de bajos, galerías. — Deuda Caja Hipotecaria: $ 180 mil. Bandera 168.

PROVIDENCIA. —AVENIDA MAnuel Montt. — Casa-quinta, 7,500 metros cuadrados, bien plantados. Casa, aislada, moderna. 9 piezas, 2 halls, 2 piezas baño, Garage. Piezas chauffeurs y jardinero. Luz eléctrica, gas, agua potable y corriente. — $ 180,000. — Carlos Ossandón.

LIRA. — ANTES MATTA. — CASA-quinta, salida a 2 calles, 1,077 metros cuadrados, toda plantada. Casa 2 pisos: 20 piezas, hall, galerías, dependencias, Garage, subterráneo. Luz eléctrica, gas. — Deuda Banco Hipotecario. — $ 180,000. — Bandera 168.

INMEDIATA ALAMEDA. — Campo Marte — Residencia y renta. — Dos pisos. Bajos: 2 casas con 10 piezas, hall, patio, dependencias, cada casa, Altos: casa, 13 piezas, hall, dependencias. — $ 190,000. — Carlos Ossandón.

SANTO DOMINGO. — UN PISO. — Residencia moderna. — 10 piezas, 2 piezas toilette, hall, dependencias, Garage. Jardín. — $ 200,000. — Carlos Ossandón. Bandera 168.

VENDESE SITIOS O CASITAS, Martínez de Rozas 4897. Tratar: de 12-3. M-26

VENDESE UN SITIO, EL MANZAno isla de Maipo, Comuna La Villita.—Margarita M. de Garcés. Tratar: Cochrane 1424.

$ 10,000, COMPRO CASA CUATRO piezas; ofertas detalladas: Casilla 2723.—Rosa Guzmán.

$ 17,000, VENDO CASA 6 PIEZAS, 2 patios, barrio Matta. Casilla 2722. —Rosa Guzmán.

CASA, RECIEN TERMINADA, pintada óleo, todo servicio, baño, alcantarillado, vendo. $ 24,000, próximo carros 18, 83. Madrid 1293. 27-M

$ 8,800, VENDO CASITA CENtral. Dirigirse: Juan Vicuña 1403.

COMPRO SITIO URBANO, $ 2,000, contado, resto, corto plazo. Ofertas: Casilla 98.

PERMUTO BUENA CASA EN CHIllán, valor 18 mil pesos por otra de igual o menos valor en Santiago. Dirigirse: Bernardo Carrasco, Correo 2.

COMPRO O ARRIENDO CASA ENtre Carmen, Gálvez, Matta. Serrano 730.

EN AVENIDA TORO MAZOTTE, A una cuadra de Alameda, vendo lotes de terreno de 10 por 40 metros, a mitad de su valor real y sin nada al contado, sin intereses, pagadero en sesenta mensualidades. No hay ahorro que pueda dar mayor interés. Doblarán su valor antes de dos años. Conviene a empleados del Ferrocarril, constructores, industriales, rentistas, etc. Tienen agua potable, luz eléctrica, buena pavimentación. Verlos: Toro Mazotte 191. Tratar: Juan Antillo, San Pablo 3160. 27-M.

SITIO, POBLACION ALEMANA, Los Guindos, vendo, 2,500 metros. Precio, $ 12,500. Tratar: Irarrázaval 1784, esquina Manuel Montt.

$ 100,000, PROPIEDAD DE RENta, compuesta de cuatro casas nuevas, produce $ 12,000 anuales, situada en Vicuña Mackenna 1449, esquina León Prado. Facilidades de pago.

SITIO O CASA VIEJA EN CALLE Valdivia, entre Cerro y Lastarria. Compramos al contado y rápidamente.—Alejandro Greene Cruzat. Sección Propiedades Urbanas. Teatinos 86. 27-M

EN PURISIMA: VENDEMOS EN $ 150,000, propiedad moderna, de porvenir que produce $ 21,000 anuales. Frente a 2 calles, fácil pago. —Alejandro Greene Cruzat. Sección Propiedades Urbanas. Teatinos 86. 27-M

REGIA PROPIEDAD DE RENTA en Riquelme, son 4 casas modernas. Produce $ 21,400 anuales. Vendemos en $ 200,000.—Alejandro Greene Cruzat. Sección Propiedades Urbanas. Teatinos 86. 27-M

UNICAMENTE EN SAN DIEGO, pasado Avenida Matta. Compramos para trasladar inversión en capital, propiedad de renta que dé buen interés. Pagamos hasta $ 600,000.—Alejandro Greene Cruzat. Sección Propiedades Urbanas. Teatinos 86. 27-M

CASA INDICADA PARA DOCTOR, vendemos en Nataniel, un paso Alameda. Son dos buenas casas. Precio sólo $ 195,000.—Alejandro Greene Cruzat. Sección Propiedades Urbanas. Teatinos 86. 27-M

COMERCIANTES ABARROTES O bodega vendo linda esquina construcción cal y ladrillos, barrio muy comercial. 15,000 pesos al contado. Carmen 1450. 26-M.

$ 4,000 REGALO SITIO CERRADO y plantado con edificio principiado, al contado, Comuna Providencia. San Pablo 3830.

$ 10,000 VENDESE MUY HERMOsa casa-quinta, en Buin, esquina Delicias y Santa María. Tiene seis piezas y 70 x 80 metros. Tratar: Sama 1537.

SE VENDE UNA CASA, ANDRES Bello 250. Tratar: Moneda 875. 27-M

REMATES

ELIODORO ESTAY, Encárgase toda clase remates a domicilio. Anticipa fondos por mercaderías para remates, San Diego 106. M—3

MOISES PEREZ, MARTILLERO, Remata negocios abarrotes, menajes anticipa dinero. Morandé 833. 8-A

COMPRA-VENTA, REMATES NEgocios, encárgase Neftalí 2.o Arce, oficina La Veloz, tenemos buenos almacenes, venta ocasión, y encargos comprar de 10 a $ 20,000. Bandera 245 (interior).

LA NACION Y LOS TIEMPOS

a fin de dar mayores facilidades al público, ha instalado una nueva Agencia de Avisos y suscriciones en

Brasil N.o 4

Permanecerá abierta todos los días, desde las 8 de la mañana hasta las 9 de la noche.

MINAS

GRAN MINERAL DE COBRE EN Cajón de Maipo, muy cerca de Santiago y ferrocarril, recién descubierto, cerro entero mineralizado, con abundancia de metal a la vista con leyes comunes de 17 a 20 o|o. Se vende una parte o se acepta socio para explotarla inmediatamente. Informes y datos completos en la Sección Minas de mi oficina. Alejandro Greene Cruzat. Teatinos 86.

MINA DE AZUFRE, COMPRO AL contado, abundante y lo más cerca posible de Santiago. Alejandro Greene Cruzat. Sección Minas. Teatinos N.o 86.

MINA DE ARSENICO COMPRO 40 o|o arriba. Alejandro Greene Cruzat. Sección Minas. Teatinos

MINA DE CARBON COMPRO, de, abundante, que se preste para una explotación en gran escala. Pago al contado. Alejandro Greene Cruzat. Sección Minas. Teatinos

MINA DE PIRITAS CUPRIFERAS o de Blendas compro, lo más cerca posible de Santiago. Alejandro Greene Cruzat. Sección Minas. Teatinos N.o 86.

FUNDOS Y CHACRAS

CHACRA ESPLENDIDA VENDO entre Santiago y San Bernardo, cuadras regadas con gran frente a carros eléctricos y valiosos edificios y plantaciones. Precio de gran ocasión. Alejandro Greene Valverde. Sección Fundos, de Alejandro Greene Cruzat. Teatinos 86. Casilla 3722.

FUNDO EN LIGUA, 520 HECTAreas, 115 regadas. Precio: [illegible] pesos. Teatinos 86.

FUNDO EN LIMACHE, 200 CUAdras, 120 regadas. Precio: [illegible] pesos. Teatinos 86.

CHACRA EN PIRQUE, 70 CUAdras regadas, ricos suelos. Precio 400,000 pesos. Teatinos 86.

CHACRA DE 62 CUADRAS, BIEN regadas vendo al Oriente de Santiago, camino a Las Condes. Precio de ocasión. Teatinos 86.

CHACRA EN SAN BERNARDO, cuadras regadas, ricos suelos. Precio: $ 365,000. Teatinos 86.

CHACRA EN ÑUÑOA, 48 CUADRAS regadas. Precio de ocasión. Teatinos 86.

CHACRA EN QUILLOTA, 33 CUAdras, 12 regadas. Precio: $ [illegible] Teatinos 86.

CHACRA EN SAN BERNARDO, cuadras regadas. Precio, $ [illegible] Teatinos 86.

CHACRA MODELO, 70 CUADRAS bien regadas vendo al Norte de Santiago, casi urbana, por Avenida Independencia. Teatinos 86.

FUNDO EN MOLINA, 250 CUAdras regadas, suelos de primera clase. Precio: $ 380,000. Teatinos

CHACRAS DE 10 A 60 CUADRAS regadas vendo en Santiago. Barrancas, Maipú, San Bernardo, Buin, Paine, Peñaflor. Curicó, etc. Teatinos 86.

FUNDOS Y CHACRAS DE TODAS dimenciones y precios, vendo en las mejores zonas agrícolas del país. Alejandro Greene Valverde, Sección Fundos de la Oficina de Alejandro Greene Cruzat. Teatinos 86, Casilla N.o 3722.

CONTADORES

CONTADOR EXPERIMENTADO alemán, larga práctica, atiende contabilidades comercio, fundos e industria, Dirigirse: Casilla 5590.

ROPA HECHA

ROPERIA LA VEGA, ANDRES Bello 694. Ofrece en baratura ternos ambos, paletóes, pantalones, sombreros, calzado, todo desinfectado.

ROPERIA LA CASA VERDE, ESmeralda 837, entre San Antonio y 21 de Mayo. Realiza ternos, ambos, paletóes, todo de casimires extranjeros, corte correcto, sombreros, calzado. Visítenos casero, aproveche nuestros precios.

ROPERIA MANUEL RODRIGUEZ esquina San Pablo ofrece en baratura ternos, ambos, paletóes, pantalones, todo de ricos casimires, surtido colores, para todas medidas, sombreros, calzado desinfectado.

ROPERIA ANDRES BELLO, número 601 esquina Recoleta, ofrece ternos, paletóes, ambos, pantalones, ternos de niños, sombreros, calzado, precios baratísimos todo desinfectado.

ROPERIA "LA GRAN VIA", SAN Diego 238. Casa de compra-venta. Realiza ternos, ambos, vestones, pantalones, calzado nuevo, usado. Facilidades de pago.

COMPRAMOS ROPA DE CABALLEro. Vamos a domicilio. San Diego 1861.

SE VENDE PANTALONES PARA niños, de casimires finos, y un [illegible] rato para efectuar sorteo de [illegible] San Diego 318.

COMPRO TODA CLASE ROPA DE caballero; voy a domicilio. San Diego 236.

BOMBAS

1.a COMPAÑIA DE BOMBEROS—"Deber y Constancia".— Cito a la Sección Gallo a academia para el Miércoles 28 del presente, a las 9 P. M. Uniforme de trabajo. Punto de reunión: el cuartel.—El teniente 1.o

1.a COMPAÑIA DE BOMBEROS—"Deber y Constancia".— Cito a la Sección Máquina a academia para el Miércoles 28 del presente, a las 9 P. M. Uniforme de trabajo. Punto de reunión: el cuartel.—El maquinista 1.o